

XXI VUELTA CICLISTA A LA RIOJA

26-27-28 SEPTIEMBRE 1980

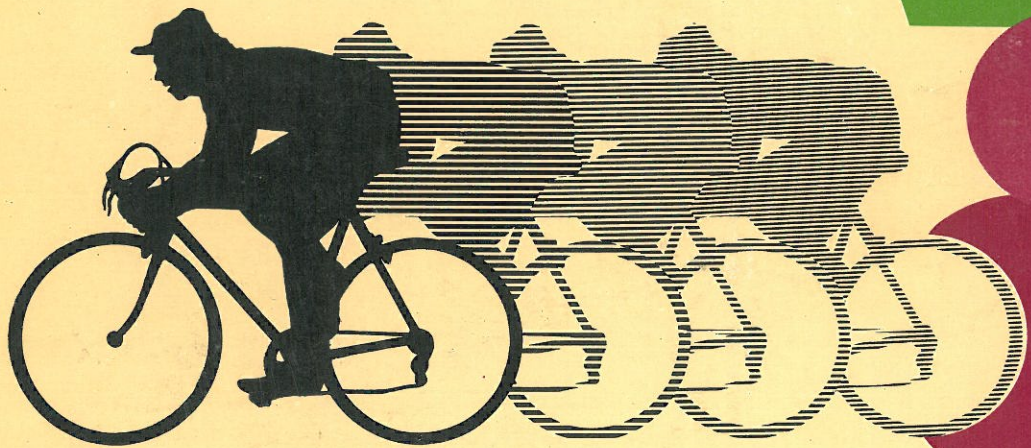

**GRAN
PREMIO**

ELASTORSA



PATROCINAN:
Excmo. Ayuntamiento de Logroño
Excmo. Diputación Provincial
Federación Española y Riojana de Ciclismo

ORGANIZAN:
Club Ciclista Logroñés
Nueva Rioja
La Gaceta del Norte



Lea

LA GACETA DEL NORTE

Un gran Periódico
al Servicio de la Provincia



ORGANIZADOR

Martin Sposo para RIOJA

LIBRO OFICIAL DE RUTA XXI VUELTA CICLISTA A LA RIOJA

Patrocinan
Excmo. Ayuntamiento de Logroño,
Excmo. Diputación Provincial y
Federación Española de Ciclismo

Gran Premio

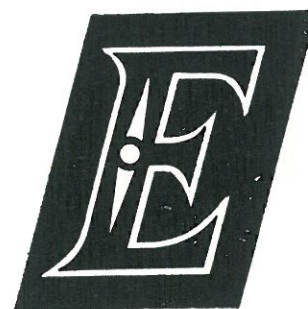

... para el calzado

ELASTORSA

Categoría: PROFESIONAL

26, 27 y 28 de Septiembre

PRIMERA ETAPA: Primer Sector: LOGROÑO - ARNEDO
Segundo » ARNEDO - LOGROÑO contra reloj por equipos

SEGUNDA » CIRCUITO URBANO LOGROÑO

TERCERA » RIOJA ALTA

Organiza: CLUB CICLISTA LOGROÑES, NUEVA RIOJA y LA GACETA DEL NORTE

Colabora: FEDERACION RIOJANA DE CICISMO

Pérez Galdós, 24 entlo. dcha.

LOGROÑO

Teléfono, 22 25 20

XXI VUELTA CICLISTA A LA RIOJA

Gran Premio

ELASTORSA

ELASTOMEROS RIOJANOS, S. A.

SUMARIO

DEDICATORIA

COMITE ORGANIZADOR

CROQUIS Y HORARIOS DE LOS RECORRIDOS

I ETAPA

II ETAPA

III ETAPA

REGLAMENTO DE LA PRUEBA

PREMIOS

PROGRAMA DE FIESTAS DE SAN MATEO



*Con todo mi afecto al Club Ciclista Logroñés
deseándoles y esperando un rotundo éxito en la
XXI Vuelta Ciclista a la Rioja.*

Logroño y Setiembre 1.980

EL GOBERNADOR CIVIL

Vicente Sampedro



*Con nuestros
saludos*

Marrodán y Rezola, S.A.

**Fundiciones
MARRODAN, S.A.**

Rezola Marrodán, s.a.

DISEÑO: DEPT. PUBLICIDAD MARZOLA

**PATROCINA:
GRAN PREMIO DE LA MONTAÑA**



D. Miguel Angel Marin Castellanos

ALCALDE DE LOGROÑO

*Al Club Ciclista Logroñés
con mi admiración y cariño por
su gran labor deportiva y riojana.*

M. Marin

XXI Vuelta ciclista a la Rioja
1ª Etapa 96Km. 1º Sector (En línea)
26 Septiembre 1980

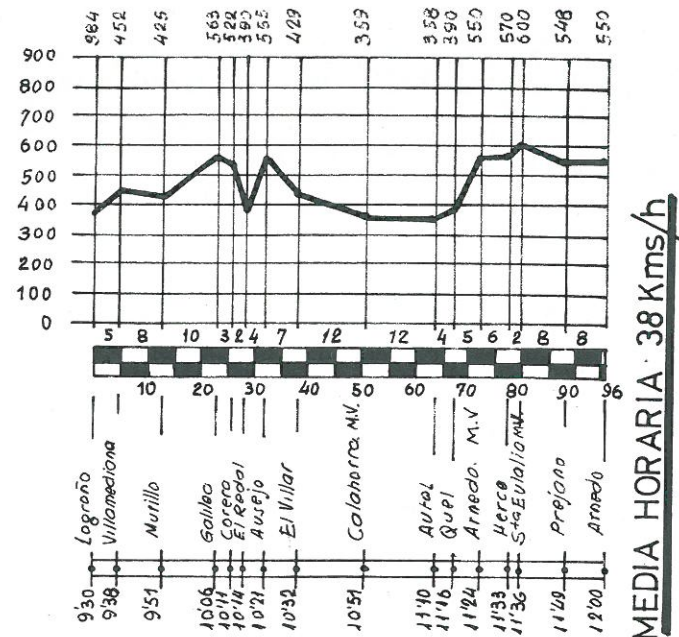
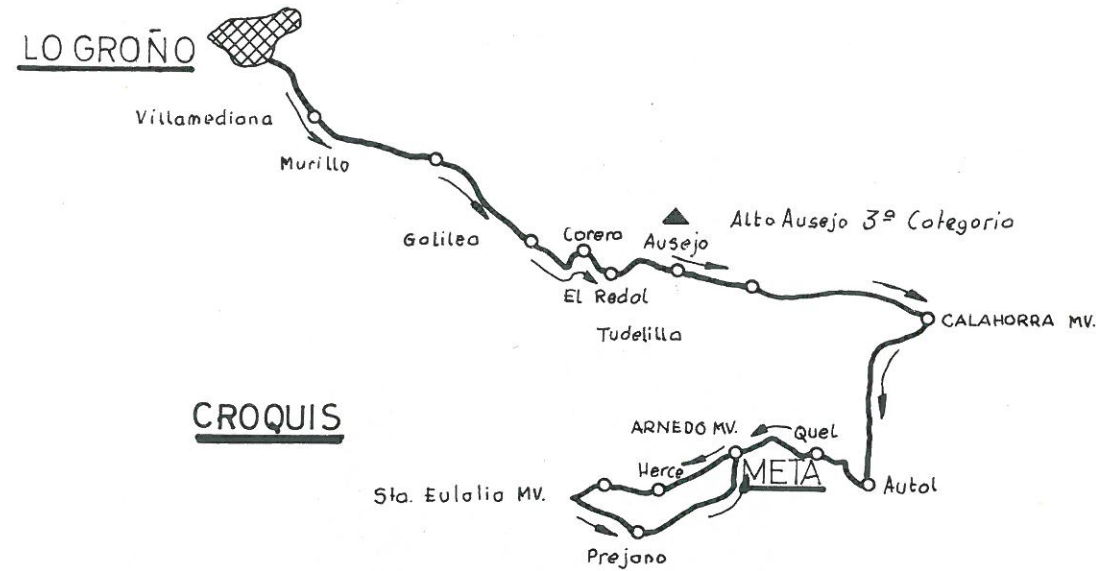

HORARIO APROXIMADO

PERFIL

LA GACETA DEL NORTE

PATROCINA:
PRIMERA ETAPA - Primer Sector

XXI Vuelta ciclista a la Rioja

1ª Etapa 49Km. 2º Sector (contra reloj por equipos)

26 Septiembre 1980

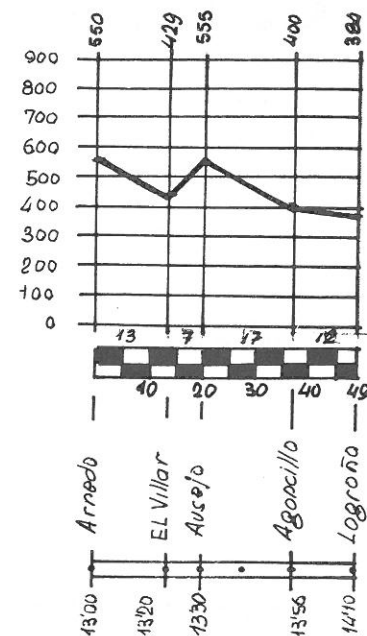
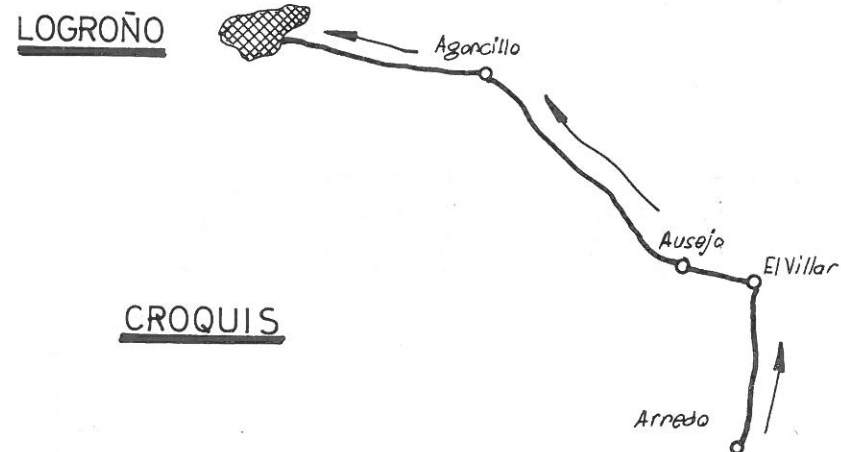

PERFIL

HORARIO APROXIMADO

MEDIA HORARIA 40 Kms/h

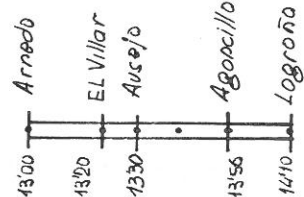

EL CORREO
ESPAÑOL

EL PUEBLO VASCO

PATROCINA:

PRIMERA ETAPA - Segundo Sector

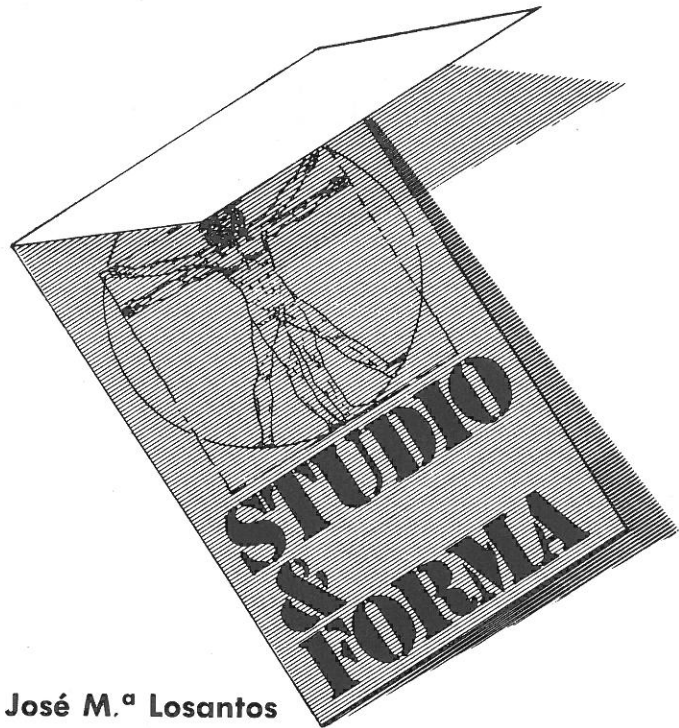

DECORADORES

Fernando Nájera **José M.^a Losantos**

ESTUDIO: c/. CHILE N.º 6 Entrepanta

Tfno. 22 51 62 - LOGROÑO

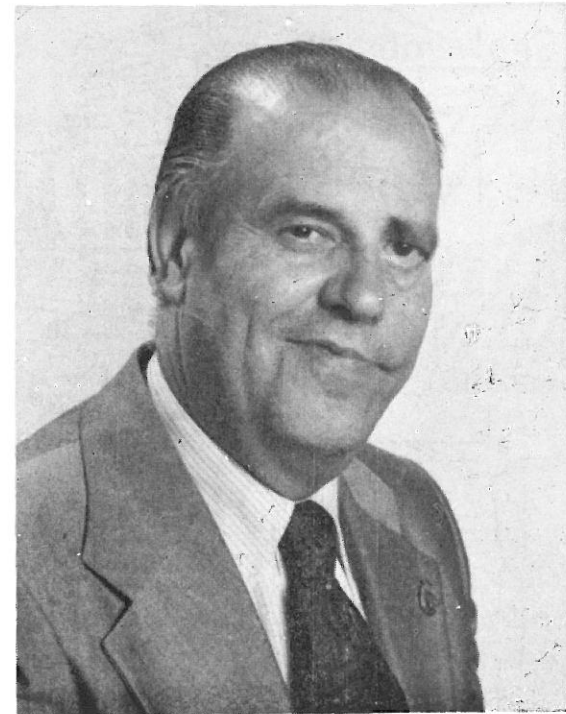

Presidente de la Excm. Diputación de Logroño

*En la XXI Vuelta Ciclista a la Rioja,
mis mayores deseos de que continúe sien-
do uno de los grandes éxitos deportivos
en nuestra querida Rioja.*

XXI Vuelta ciclista a la Rioja

2ª Etapa 50Km. Circuito urbano

27 Septiembre 1980

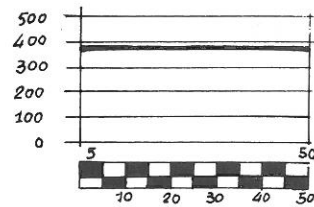
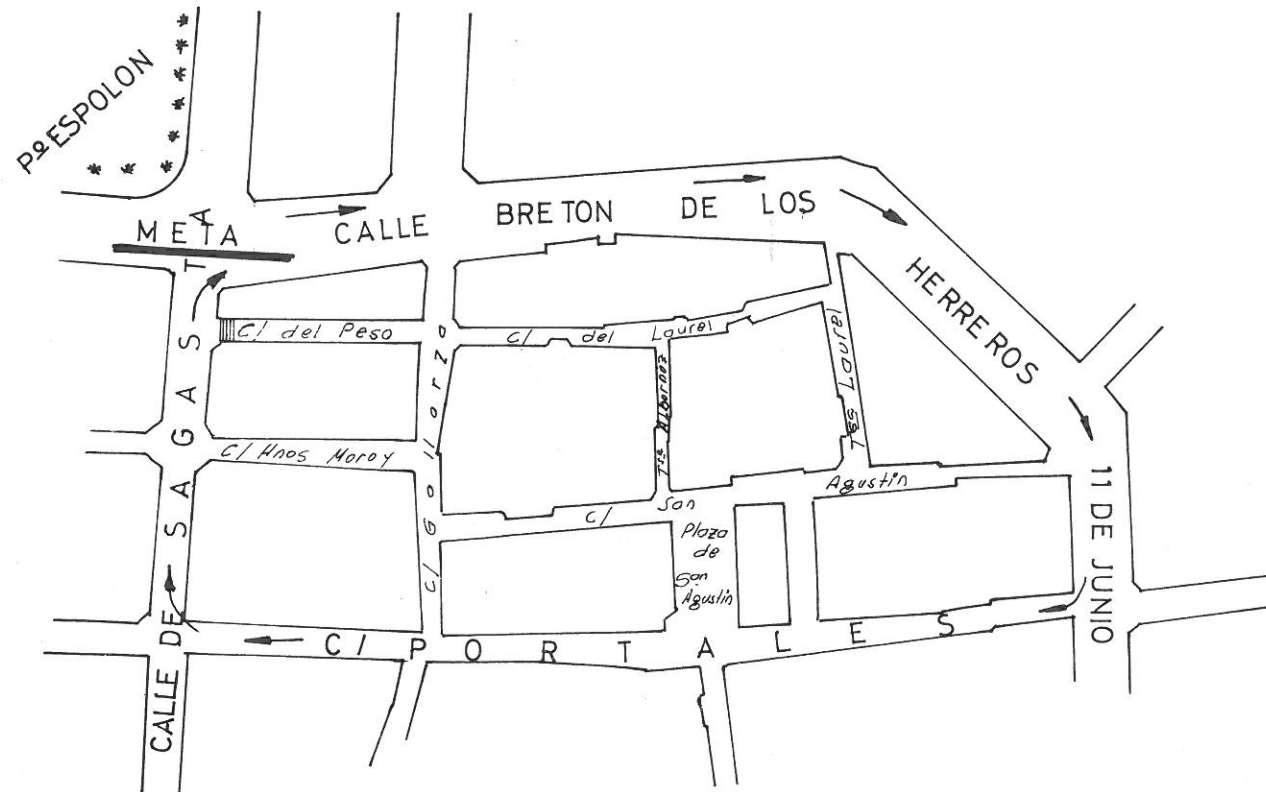

50 VUELTAS

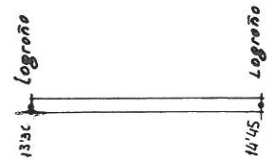

HORARIO APROXIMADO

MEDIA HORARIA 40kms/h

PERFIL

*Septiembre 1980
p. Qui. Eüverh*



Distribuidor de **LUNA PULIDA «CRISTAÑOLA»**

- VIDRIOS EN GENERAL
- FABRICACION DE ESPEJOS
- MOLDEADOS
- PRODUCTOS TEMPLADOS
- RELON
- PLACA AISLANTE **TECHO - PAN**



Polígono de Cantabria
Teléfonos, 23 23 72 y 23 23 73 - Apartado núm. 1082

LOGROÑO

Polígono Ali-Gobeo - Alibarra, 50 int. - Tel. 24 40 58

Benito Guinea, 16 - Teléfono, 25 08 44

VITORIA

Patrocina: SEGUNDA ETAPA



EL AGUILA

**CERVEZA
DE ESPAÑA**



**DEPOSITO OFICIAL
PARA LA RIOJA**

CAMINO SANTA LUCIA, S/N.
TELEFONO, 11 02 79

O Y O N



**PATROCINA:
MAILLOT VERDE**

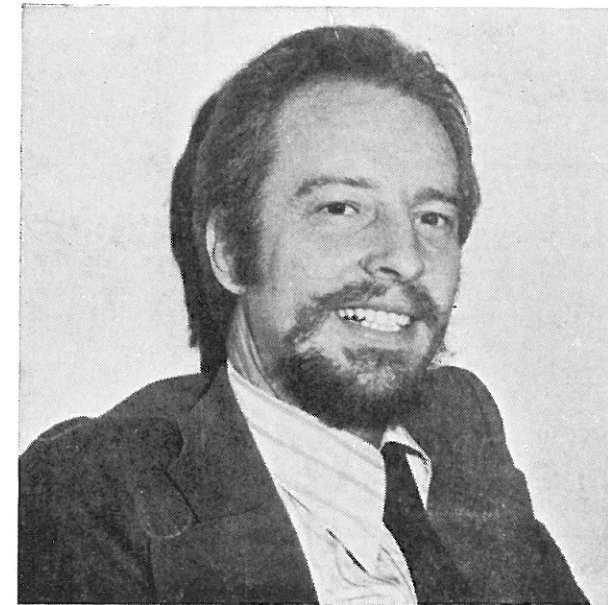

D. Florencio M.ª de Aranda Yangüela

DELEGADO PROVINCIAL DEL CONSEJO SUPERIOR DE DEPORTES

XXI Vuelta ciclista a la Rioja

3ª Etapa 163 Km. (En Línea)

28 Septiembre 1980

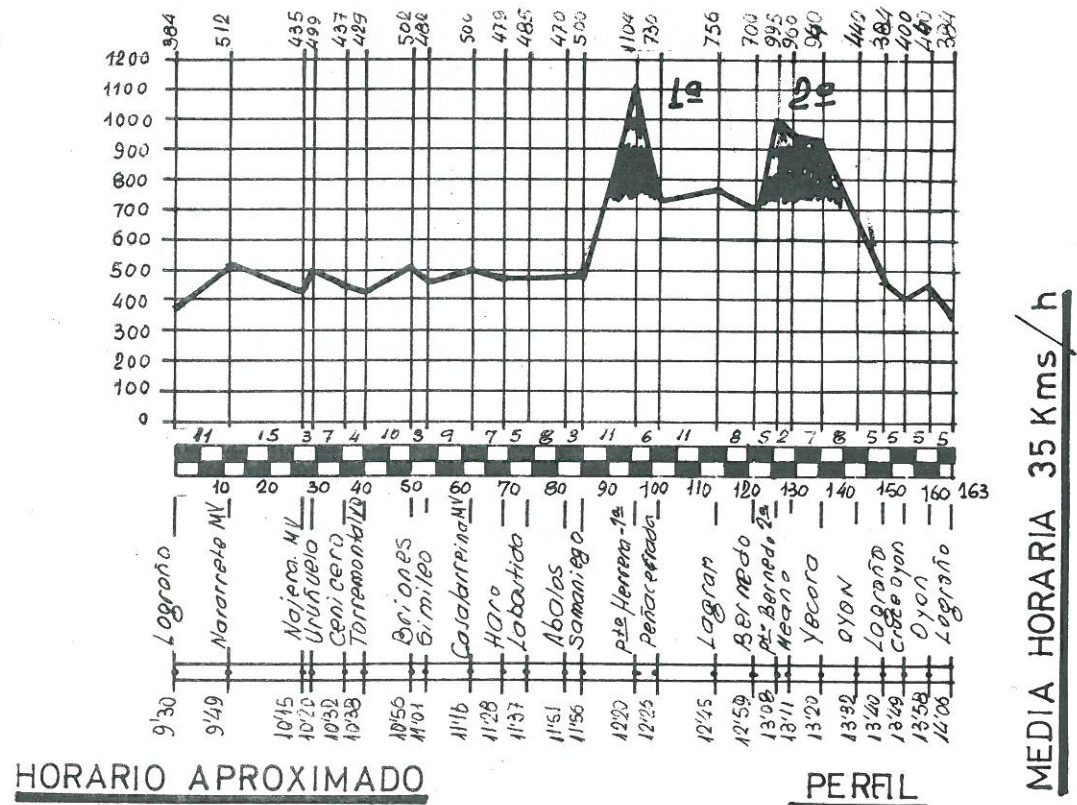

COOPERATIVA DE ALIMENTACION SAN MATEO

En sus 300 establecimientos por toda
la Rioja, Alava y ribera de Navarra

BUEN PRECIO, SERVICIO Y CALIDAD

Señora, muy cerca de donde viva, encontrará
un establecimiento de Alimentación de

COOPERATIVA DE ALIMENTACION SAN MATEO

**PATROCINA:
TERCERA ETAPA**

ASEGURA LA VUELTA

LA

PATRIA

HISPANA



Un año más la Vuelta Ciclista a la Rioja se pone en marcha en su vigésima primera edición, con un recorrido atrayente y lleno de dificultades para los corredores, pero de indudable interés y belleza para el público, que podrá presenciar un gran espectáculo deportivo lleno de emoción.

Si a esto unimos la calidad de los corredores que se espera participen, el éxito de esta prueba está asegurado, y el pueblo riojano tendrá ocasión de disfrutar de uno de los mejores certámenes ciclistas que se pueden dar en nuestra nación, gracias a los esfuerzos y desvelos de nuestra veterana entidad, Club Ciclista Logroñés.

FELIX LIBRADA NAVAJAS
*Presidente de la Federación
Riojana de Ciclismo*



Industrias OYAGA Muebles

ESPECIALIDAD EN MUEBLES DE ENCARGO



Carretera de Pamplona, 1
Teléfonos, 22 25 16 y 22 27 08

LOGROÑO

Exposición y Venta:
Guillén de Brocar, 7
Teléfono, 22 56 49

PATROCINA:
CONTROL DE FIRMAS Y CIERRA CARRERAS

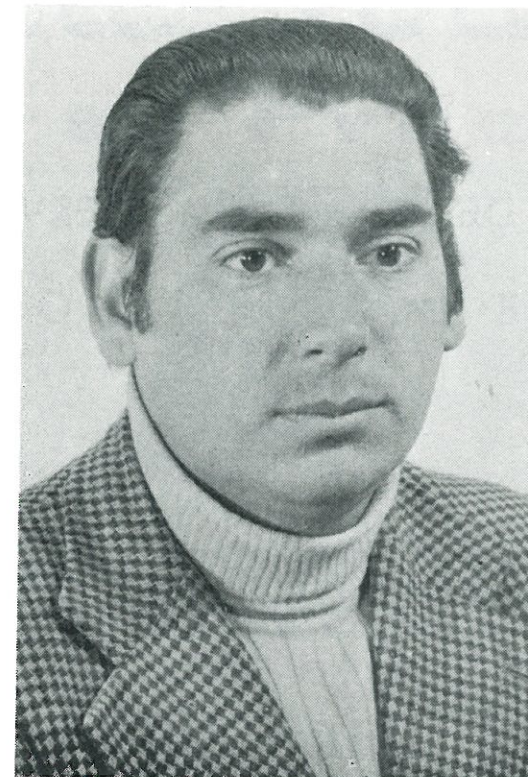

Se me piden unas líneas para el Libro Reglamento de esta XXI Edición de la Vuelta Ciclista a la Rioja. Confieso que al coger las riendas del Club pesaba sobre mí la tremenda responsabilidad de la celebración de esta prueba, quizá por ese motivo de llamarle "El co-co del Club", por aquello del trabajo que supone sacar los millones del presupuesto para su celebración.

Debo reconocer que por mi parte solo he tenido que aportar un granito de arena o, mejor dicho, un metro de ese millón largo que hemos cubierto en estos dos últimos años, porque el resto han sido posibles gracias a todas esas personas tan estupendas e inolvidables que han tenido la gentileza de colaborar.

A todos ellos, y puesto que la lista de nombres se haría interminable, permitánme que simbolice a todos en un solo nombre: Gracias. Fernando.

MIGUEL ANGEL MARIN CALVO

Presidente del Club Ciclista Logroñés

SOLOZABAL

MAS DE 15 AÑOS AL SERVICIO
DE LOS RIOJANOS

Muro de la Mata, 6-1.º ☎ 22 15 36 - 21 50 07 LOGROÑO

IR inmobiliaria
RIOSOL

UNA SOLUCION SEGURA

A LA HORA DE ELEGIR
SU VIVIENDA

C/. Pérez Galdós, 38 - ☎ 23 48 61 - 22 15 36 LOGROÑO

**PATROCINA:
PREMIO METAS VOLANTES**

REGLAMENTO

De la XXI Vuelta Ciclista a la Rioja
Autoriza y Colabora Federación Española de Ciclismo

Gran Premio

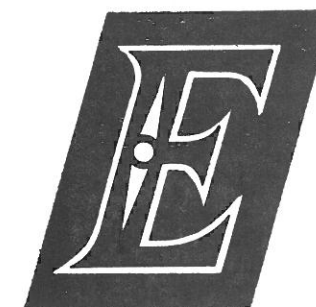

ELASTORSA

REGLAMENTO PARA CARRERAS POR ETAPAS

Artículo 1.º La entidad CLUB CICLISTA LOGROÑES, con domicilio en Pérez Galdós, 24, licencia núm. LO-1, organiza con la debida autorización de la Federación Española de Ciclismo, de acuerdo con sus Reglamentos Generales y Técnicos y el presente, debidamente aprobado, la carrera denominada XXI VUELTA A LA RIOJA, que se disputará en tres etapas, en los días 26, 27 y 28 de septiembre de 1980, con carácter NACIONAL.

Art. 2.º La prueba discurrirá entre las poblaciones y con el kilometraje que a continuación se detalla:

Día 26, 1.ª etapa: 1.º sector, Logroño - Arnedo, 96 kms.
2.º sector, Arnedo - Logroño, 49 kms.

Día 27, 2.ª etapa: Logroño - Logroño, 50 kms.

Día 28, 3.ª etapa: Logroño - Logroño, 163 kms.

Art. 3.º La carrera está reservada a corredores PROFESIONALES y la inscripción se efectuará por equipos de 8 corredores. Para la clasificación de equipos se aplicará el segundo párrafo del artículo 86 y artículo 169 del Reglamento Técnico de la Federación Española de Ciclismo.

Artí. 4.º La inscripción para esta carrera deberá efectuarse en Logroño, Pérez Galdós, 24, hasta las 21 horas del día 25. Para dicha inscripción el Director de equipo deberá presentar la licencia original de los corredores, la suya propia y la de los técnicos que auxiliarán al equipo durante la prueba.

Art. 5.º Los derechos de inscripción serán los que anualmente fije la Federación Española de Ciclismo.

Art. 6.º Todos los equipos inscritos deberán hacerlo con su Director Deportivo, el cual tendrá la responsabilidad de la asistencia técnica de sus corredores y mantener en todo momento la disciplina entre ellos.

Art. 7.º El itinerario o croquis y horario probable de las etapas, los altos puntuables para el premio de la Montaña, los lugares previstos para las Metas Volantes, el porcentaje del tanto por ciento para el cierre de control en cada etapa, la zona de avituallamiento, así como los premios de la carrera, se especifican claramente en hojas anexas a este Reglamento.

Art. 8.º Todo corredor que abandone una prueba sin causa justificada o fuese descalificado, no podrá disputar ninguna otra carrera que se celebre durante las mismas fechas, ni veinticuatro horas después de terminada ésta, de acuerdo con lo dispuesto en el artículo 133 del Reglamento Técnico de la Federación Española de Ciclismo.

Art. 9.º Las clasificaciones que se realizarán en esta carrera serán las siguientes:

— POR ETAPA

- General individual
- General montaña
- General equipos
- Maillot verde
- Metas volantes

— GENERALES

- General individual
- General montaña
- General equipos
- Maillot verde
- Metas volantes

Art. 10. CLASIFICACION GENERAL INDIVIDUAL POR TIEMPOS.—Se obtendrá mediante la suma de los tiempos invertidos en todas las etapas por cada corredor, teniendo en cuenta las penalizaciones y bonificaciones, si las hubiera, que le corresponda, siendo mejor clasificado el que menor tiempo haya totalizado, caso de empate entre dos o más corredores, se resolverá por la suma de puntos conseguidos en cada etapa, siendo mejor clasificado el que menos puntos haya obtenido. De persistir el empate, el mejor puesto obtenido en la última etapa servirá para desempatar; caso de no po-



GARAGE DE BICICLETAS

Jesus Garcia y Cia.

Vara de Rey, 18

Teléfono, 21 19 05

LOGROÑO

derse determinar, en la última etapa, la colocación de los corredores empatados, se realizará una prueba contra reloj de 1.000 metros y ésta servirá para desempatar. (Los puntos se adjudicarán de acuerdo con los puestos, es decir, 1 punto para el primero, 2 al segundo, 3 al tercero, y así sucesivamente).

Las bonificaciones y penalizaciones que pudieran corresponder a los corredores se reflejarán en la clasificación general individual habida después de cada etapa.

Art. 11. CLASIFICACION DE EQUIPOS POR ETAPAS.—Se obtendrá mediante la suma de los tiempos invertidos por los tres primeros corredores de cada equipo siendo mejor clasificado el equipo que menos tiempo haya totalizado. Caso de empate se resolverá a favor del que haya obtenido menos puntos en la suma de los puestos de sus tres corredores. De persistir el empate, a favor del equipo cuyo primer corredor haya obtenido mejor clasificación en la etapa.

Los tiempos de la etapa contra reloj por equipos NO se reflejarán en la General Individual ni en la General por equipos; su finalidad es establecer un orden de equipos en la etapa. Se bonificará a cada uno de los corredores del equipo vencedor segundo y tercero que puntúen para la clasificación, con arreglo al cuadro del apartado segundo del artículo 200 del Reglamento Técnico de la Federación Española de Ciclismo. Los corredores del equipo vencedor, segundo y tercero, que no puntúen para la clasificación del equipo, y que lleguen con el tiempo del primero serán asimismo bonificados.

Los corredores que lleguen con un tiempo superior al veinte por ciento del empleado por el ganador de la etapa, serán penalizados con un recargo igual al tiempo superior empleado sobre ese veinte por ciento. Si el motivo del retraso es a causa de haber sufrido avería mecánica o accidente, el Jurado Técnico resolverá para la aplicación o no de la sanción.

Estas bonificaciones y penalizaciones se acreditarán en los tiempos de la clasificación General individual de cada corredor.

Art. 12. CLASIFICACION GENERAL POR EQUIPOS.—Se obtendrá mediante la suma de los tiempos invertidos por el equipo en cada una de las etapas, siendo mejor clasificado el que haya totalizado menos tiempo. Caso de empate se resolverá a favor del que haya obtenido mejores puestos de equipo en las etapas. De persistir el empate, a favor del equipo cuyo primer corredor haya obtenido mejor puesto en la clasificación General individual.

Art. 13. CLASIFICACION PARA EL PREMIO DE MONTAÑA.—Se obtendrá mediante la suma de los puntos conseguidos por cada corredor en los altos puntuables, siendo mejor clasificado el que más puntos haya obtenido. Caso de empate, se resolverá a favor del que haya conseguido mejores puestos en los altos de primera categoría. De persistir el empate, a favor del mejor clasificado en la General individual.

CLASIFICACION EN LOS ALTOS:

De 1.ª categoría:

- 1.º 10 puntos
- 2.º 9 "
- 3.º 8 "
- 4.º 7 "
- 5.º 6 "
- 6.º 5 "
- 7.º 4 "
- 8.º 3 "
- 9.º 2 "
- 10.º 1 "

De 2.ª categoría:

- 1.º 6 puntos
- 2.º 5 "
- 3.º 4 "
- 4.º 3 "
- 5.º 2 "
- 6.º 1 "

De 3.ª categoría:

- 1.º 3 puntos
- 2.º 2 "
- 3.º 1 "

Art. 14. CLASIFICACION DE METAS VOLANTES.—Se obtendrá mediante la suma de los puntos conseguidos por cada corredor en los lugares señalados, siendo mejor clasificado el que más

puntos haya obtenido. Caso de empate, se resolverá a favor del que haya conseguido mejores puestos. De persistir el empate, a favor del mejor clasificado en la General individual.

Puntuación de los lugares señalados: 1.º, 3 puntos; 2.º, 2 puntos; 3.º, 1 punto.

Art. 15. PREMIOS DE COMBATIVIDAD Y DESGRACIA.—En cada etapa podrán establecerse unos premios para estimular la combatividad y compensar la desgracia. Estos premios los adjudicará el Jurado Técnico de la carrera.

Art. 16. Para tener opción a los premios de las distintas clasificaciones, es totalmente obligatorio terminar la carrera.

Art. 17. El promedio mínimo exigido para esta prueba será de 35,500 y en caso de no alcanzarse éste, los premios serán reducidos al 50 por 100, bien se trate de los de una etapa o de los de la general individual; la circunstancia para determinar las causas por las que no se ha alcanzado el promedio mínimo serán juzgadas por el Jurado de la prueba junto con el Director de la carrera, éste en las deliberaciones tendrá voz pero no voto.

Art. 18. Todos los corredores que figuren en el primer puesto de las distintas clasificaciones, en la segunda y demás etapas, deberán llevar el maillot distintivo que les facilite la organización de la prueba, pudiendo ostentar en ellos la publicidad de su equipo, de acuerdo con lo establecido en el artículo 83 del Reglamento Técnico de la Federación Española de Ciclismo.

Art. 19. Cada equipo puede llevar para su servicio dos coches seguidores, en el cual viajarán el Director Deportivo y los servicios auxiliares del equipo, así como un Comisario designado por el Jurado de la Prueba.

Art. 20. El orden y colocación de los coches de equipo en la primera etapa será mediante sorteo; en la segunda y demás vendrá determinado por el lugar que ocupe en la clasificación general individual el primer corredor de cada equipo.

Art. 21. Siendo la inscripción de la carrera por equipos se autoriza en todo momento la ayuda entre los corredores que componen un mismo equipo, excepto empujones y remolques, así como el cambio de bicicleta, ruedas y accesorios entre ellos y con el coche del equipo.

Art. 22. Los corredores y coches de equipo, para reparar averías, deberán detenerse siempre a la derecha de la carretera y las reparaciones efectuarlas obligatoriamente, en la cola del pelotón

Art. 23. El corredor que en el transcurso de una etapa abandone la carrera, deberá subir en el coche cierre de la misma, excepto en el caso de accidente o enfermedad, que será asistido por los servicios médicos de la carrera.

Art. 24. Los corredores deberán llevar el dorsal que se les facilite en el momento de la inscripción, sin poderlo recortar ni reducir en forma alguna.

Art. 25. Los corredores deberán presentarse en el lugar de salida con treinta minutos de antelación a la hora señalada de la misma, y firmar las hojas de control, que se retirarán diez minutos antes de la hora fijada para la salida oficial.

Art. 26. ZONA DE SPRINT.—En las llegadas se establecerá dicha zona a 500 metros aproximadamente de la meta. Cuando uno o varios corredores sufran una caída dentro de la misma, se les aplicará el tiempo obtenido por el último corredor del pelotón del cual formaba parte.

Art. 27. CIERRE DE CONTROL.—El control de llegada finalizará una vez transcurrido el plazo que se señale en cada etapa. No obstante, el Jurado Técnico está facultado para repescar corredores, sin que dicha repesca sobrepase el 30 por 100 del tiempo empleado por el vencedor de la etapa.

Art. 28. Una vez finalizada la etapa, el vencedor de la misma, así como los líderes de las distintas clasificaciones, vienen obligados a recoger los trofeos en el lugar que haya designado la Organización, junto a la línea de llegada.

Art. 29. AVITUALLAMIENTO.—En las etapas en que se establezca zona de avituallamiento, dicha zona deberá estar claramente especificada en el itinerario de la etapa, siendo en dicho lugar el único autorizado para avituallar a los corredores y éste deberá ser realizado por personal autorizado para ello.

Art. 30. Está terminantemente prohibido el proveerse indebidamente de alimentos y bebidas en los establecimientos públicos o vehículos comerciales que se encuentren en la ruta. Queda también terminantemente prohibido el uso de recipientes de cristal; todo corredor que en plena carrera fuera visto portando recipientes de tal naturaleza será sancionado.

Art. 31. RECLAMACIONES.—Serán admitidas durante el tiempo comprendido entre la publicación de las clasificaciones y media hora antes de la salida de la siguiente etapa, excepto en la última, que será doce horas de la publicación de las mismas. Las reclamaciones deberán ser formuladas por escrito y firmadas por el interesado, entregándose al Jurado Técnico de la prueba junto con un depósito en metálico equivalente al importe de la Licencia del reclamante; este depósito será devuelto íntegro en caso de que la reclamación se resuelva favorablemente.

Art. 32. VEHICULOS SEGUIDORES Y PERSONAL DEL MISMO.—Todo vehículo seguidor deberá ir provisto de la correspondiente placa distintiva y sus ocupantes deberán llevar la credencial que les facilite la Organización de la prueba, sin cuyo requisito no podrán seguir la carrera.

Queda totalmente prohibida la distribución, de cualquier clase de propaganda comercial desde los vehículos seguidores.

Art. 33. Todos los seguidores de la carrera se atenderán a las instrucciones que haya dado la Organización de la misma, y a las que durante el desarrollo de la prueba transmita el Jurado Técnico o el Director de carrera. Cuando el Jurado Técnico o el Director de carrera enarbolean la bandera roja, ningún vehículo podrá adelantar al coche de éstos.

Art. 34. La Organización de la prueba no se hace responsable de los accidentes de que pudieran ser causa o víctima los corredores y seguidores de la carrera, así como tampoco de las deudas que pudieran contraer.

Art. 35. Actuarán de equipo arbitral, jueces árbitros, cronometradores y comisarios nombrados por el Colegio Nacional y Regional de Arbitros y Cronometradores de Ciclismo. El Jurado Técnico de la carrera está compuesto por el Juez árbitro principal, juez árbitro adjunto y juez árbitro jefe de comisarios; en las deliberaciones del Jurado Técnico podrá actuar el Director de carrera con voz pero sin voto.

Art. 36. Todos los casos no previstos en el presente Reglamento serán resueltos de acuerdo con los Reglamentos Generales y Técnicos de la Federación Española de Ciclismo.

Art. 37.—PENALIZACIONES.—Las penalizaciones que serán aplicadas en la presente prueba serán las que figuran en la Tabla de Penalizaciones del Reglamento Técnico de la Federación Española de Ciclismo.

Art. 38. Los premios serán abonados a los corredores o en su representación, a los Directores de equipo, en Logroño, a las 19 horas del día 28 de septiembre de 1980.

Art. 39. Queda hecho el depósito legal que determina el artículo 135 del Reglamento de la Federación Española de Ciclismo.

ARTICULOS ADICIONALES

Art. 40. La modificación de algún itinerario será comunicado con la debida antelación, tanto a corredores como a Directores de Equipo y desde luego se dará conocimiento en la correspondiente Hoja de Salida.

Art. 41. Los controles de llegada serán cerrados una vez transcurrido el 10 % en las Etapas.

Art. 42. EL CLUB CICLISTA LOGROÑES se reserva el derecho de aplazar o suspender la carrera si por causas de fuerza mayor le obligaran a ello y también reducir el número de Etapas, previa autorización de la Federación Española de Ciclismo.

Art. 43. Avala y garantiza el pago de premios y dietas establecidas en el presente Reglamento el CLUB CICLISTA LOGROÑES. El cargo de Director de Carrera lo desempeñará el Presidente del Club, D. Miguel Angel Marín Calvo.

Art. 44. Todo corredor por el hecho de tomar parte en la carrera, se entiende conoce el presente Reglamento y recorrido. El CLUB CICLISTA LOGROÑES, organizador de esta carrera, no admitirá reclamación alguna sobre el particular.

Art. 45. A la llegada de cada Etapa, el vencedor de la misma, así como los corredores que encabezen las distintas clasificaciones, deberán presentarse obligatoriamente en la META con el fin de celebrar la ceremonia protocolaria prevista por la Organización.

Cielos RIOJA

VARA DE REY, 53

Almacén y Oficinas: Teléfono, 23 52 15

LOGROÑO

Art. 46. En la XXI VUELTA A LA RIOJA se disputarán los siguientes premios:

CLASIFICACION GENERAL

1.º—50.000	7.º—5.000
2.º—35.000	8.º—4.000
3.º—20.000	9.º—3.000
4.º—14.000	10.º—2.000
5.º—9.000	11.º—1.500
6.º—6.000	12.º—1.000

PREMIO INDIVIDUAL POR ETAPA

1.º—20.000
2.º—12.000
3.º—8.000

GENERAL MONTAÑA

1.º—10.000
2.º—7.000
3.º—5.000

MAILLOT LIDER POR ETAPA:	5.000
MAILLOT VERDE POR ETAPA:	3.000
PREMIO COMBATIVIDAD POR ETAPA:	3.000
PREMIO A LA DESGRACIA POR ETAPA:	3.000
PREMIO A LA DEPORTIVIDAD POR ETAPA:	3.000

CLASIFICACION GENERAL POR EQUIPOS:	1.º 12.000
	2.º 8.000
	3.º 5.000

CLASIFICACION GENERAL METAS VOLANTES:	1.º 10.000
	2.º 7.000
	3.º 5.000

CLASIFICACION GENERAL MAILLOT VERDE:	1.º 6.000
--------------------------------------	-----------

Art. 47. En la 2.ª Etapa, el paso por línea de meta en las vueltas núms. 10, 20, 30 y 40, puntuará como metas volantes.

Art. 48. En la 2.ª Etapa se establecerá una clasificación parcial con el fin de puntuar para el Premio de la Montaña. Dicha clasificación parcial se efectuará de la siguiente forma:

- Al corredor que pase mayor número de veces en primera posición por línea de meta se le darán 6 puntos.
- Al corredor que sea segundo en el número de veces en pasar en primera posición por línea de meta se le darán 4 puntos.
- Al corredor que sea tercero en el número de veces en pasar por línea de meta en primera posición se le dará 2 puntos.

Art. 49. El líder de la prueba llevará, como tal, el maillot amarillo.

Art. 50. La presentación de los equipos para la salida de la primera Etapa se efectuará a las nueve horas en las instalaciones del nuevo Ayuntamiento. La asistencia puntual de todos los equipos participantes en el lugar indicado es obligatoria.

Logroño, a 4 de agosto de 1980.

V.º B.º
EL PRESIDENTE,
Miguel A. Marín

EL SECRETARIO,
Fernando Rica Ceniceros

Examinado por la Federación Riojana de Ciclismo

EL PRESIDENTE,
Félix Librada



Poeta Prudencio, 17 «Polígono de Cascajos»

Teléfonos, 23 70 00 (3 líneas)

Apartado de Correos, 136

LOGROÑO

AGENCIAS:

BILBAO

Dr. Díaz Emparanza, s/n.
Teléfonos, 431 13 01 - 431 13 69

ARNEDO

Gral. Franco, 102 - Tel. 38 03 56

CALAHORRA

Final Cavas, s/n. - Teléf. 13 03 82

TUDELA

Subida Torre Monreal, 10
Teléfono, 82 05 98

ZARAGOZA

Polígono Cogullada, c/ F 59
Teléfonos, 39 11 00 - 04

ALICANTE

García Andreu, 39 - Tel. 22 25 69

ALCOY

Ctra. Alicante, s/n. - Tel. 54 34 44

ELCHE

P.º de los Caídos, 17 - Tel. 45 60 39

BAÑERES

Gregorio Molina, s/n. - Teléf. 566507

TELEFONOS DE URGENCIA

Bomberos. Sagastuy, 1. Telf.: 211010.

Comisaría de Policía. Muro de la Mata, 3. Telfs.: 091 y 221986.

Cruz Roja. Saturnino Ulargui, s/n. Telf.: 225212, 225262 y 225308.

Hospital Provincial. Avda. de Viana, 1. Tels.: 249399, 249434, 249234 y
249634

Casa de Socorro. Avda. España, 3. Telf.: 230622.

Policía Municipal. Avda. España, 11. Telfs.: 235011 y 235111.

Residencia Sanitaria. Avda. 19 de Julio, 3. Telf.: 236033

Estación de Autobuses. Avda. España, 1. Telfs.: 235983 y 235077.

Estación de Renfe. Plaza Europa, s/n. Telfs.: 231737 y 240906.

COMITE ORGANIZADOR

<i>Director de Carrera</i>	MIGUEL ANGEL MARIN CALVO
<i>Director Adjunto</i>	ANDRES ROMEO MUNILLA
<i>Secretario y Coordinador General</i> ...	FERNANDO RICA CENICEROS
<i>Tesorero General</i>	JOSE CALLE GARAY
<i>Asesor Técnico</i>	LUIS MARIA ESTECHA FONCEA
<i>Médico Oficial de la Prueba</i>	JESUS MARTINEZ MIRANDA
<i>Jefe de Caravana</i>	RAFAEL ALVAREZ
<i>Capellán de la Prueba</i>	RVDO. CARMELO MARTINEZ
<i>Jefe de Relaciones Públicas, Prensa, Radio y TV</i>	FELIX MEDRANO HERNANDEZ
<i>Jefe enlaces motos</i>	ANTONIO RUIZ RITUERTO
<i>Jefe de Material</i>	JAVIER ZABALA
<i>Control de Firmas</i>	MARCOS REGIS MORENO RAFAEL REGIS MARTINEZ
<i>Organizadores de Metas Volantes</i> ...	AMADEO ARNEDO SOLDEVILLA JOSE MARIA ARNEDO SOLDEVILLA
<i>Organizadores de Montaña</i>	RAMON ORTEGA JAVIER ESPUELAS
<i>Ambulancia</i>	CRUZ ROJA
<i>Prensa</i>	LA GACETA DEL NORTE, NUEVA RIOJA Y EL CORREO ESPAÑOL
<i>Radio</i>	RADIO RIOJA, RADIO NACIONAL Y RADIO JUVENTUD DE CALAHORRA
<i>Televisión</i>	TVE

COMITE TECNICO

<i>Juez Arbitro</i>	JUAN CARLOS ECHEZARRETA
<i>Jueces Arbitros Adjuntos</i>	MARCELO LUIS BUSTEROS PEREZ DE ARENZANA VICENTE DOMINGUEZ RAMIREZ
<i>Jueces de Llegada</i>	JOSE MARIA BLANCO OÑOS ALFREDO RUIZ HUIDOBRO
<i>Juez de Control Médico</i>	NEMESIO GARCIA OCHOA
<i>Juez Metas Volantes</i>	JOSE SORIA IRIARTE
<i>Juez Montaña</i>	JUAN GIL ESPINOSA
<i>Cronometradores</i>	GERARDO MENDOZA IRADIER SALVADOR GOMEZ GONZALEZ SIMON ANTONIO PERCAZ URDANIZ



ROSA

BLANCA



ALTA FLORISTERIA



KIOSKO DEL ESPOLON

32
años a
sus pies.

32 aniversarios
en Logroño y nuestro
primero en Calahorra



CALZADOS
CALLES®



MASTER
de popularidad
1979

Calzados Calles

RiMa

Capitán Gallarza, 3 - Teléfono, 22 51 08

LOGROÑO

Sacha

Gran Vía, 26 - Teléfono, 22 72 16

LOGROÑO

**PATROCINA:
PREMIO A LA ELEGANCIA**



CAJA PROVINCIAL
DE AHORROS DE
LOGROÑO

**cápsula de sobretaponado
estaño-plomo**



solera
tradición
prestigio
elegancia
calidad



RAMONDIN, S.A.
CÁPSULAS METÁLICAS PARA BOTELLAS

**PATROCINADOR
PREMIO A LA
DEPORTIVIDAD**

Programa de Fiestas, San Mateo 1980

20 DE SEPTIEMBRE, SABADO

A las 12,00 horas, en los Salones del Nuevo Ayuntamiento, *Recepción ofrecida a la Vendimiadora Mayor, Srta. María Consuelo Sayd Martínez, y a sus Damas de Honor*; a continuación, *disparo del cohete anunciador de las Fiestas* e imposición de los pañuelos de las Peñas a la Vendimiadora y Damas. El público que se encuentre presente será obsequiado con vino de la Rioja para realizar el brindis con la Vendimiadora Mayor.

A las 13,00 horas, inauguración del Paseo de Dax, junto al nuevo Ayuntamiento.

A las 17,30 horas, *DESFILE DE CARROZAS*, Peñas, Grupos Folklóricos, Bandas de Música. Itinerario: Avda. Gral. Franco (cruce con Santos Ascarza), Muro de Cervantes, Muro del Carmen, Vara de Rey, Avda. de España, Plaza de Europa, disolviéndose en la Avda. de Lobete.

A las 20,00 horas, en los Salones de Bodegas Franco-Españolas, IX Pregón Taurino de la Feria de San Mateo a cargo del Crítico Taurino RAFAEL CAMPOS DE ESPAÑA.

A las 22,30 horas, entre los Puentes de Hierro y el de Piedra, quema de la primera colección de Fuegos Artificiales aero-acuáticos.

A las 23,00 horas, en los locales de Tabacalera, representación teatral de la obra *"El Agnus Dei de una Madre"*, de Dora Bárcena, por el Grupo "Da Mari Gaila de Santiago de Compostela".

A la misma hora, Verbena Popular en la Plaza del Nuevo Ayuntamiento, amenizada por la orquesta El Clan y Banda Zeus.

21 DE SEPTIEMBRE, DOMINGO

A las 8,00 horas, I Ruta del Vino. Marcha Cicloturista de Carácter Internacional, organizada por la Peña Solera Ciclista Riojana. Ruta: Navarrete, Nájera, Rodezno, Ollauri, Briones, Baños de Ebro, Elciego, Laguardia, Lapuebla, Fuenmayor y Logroño.

A las 12,30 horas, en la Plaza del Nuevo Ayuntamiento, *Pisado de la Uva*. Seguidamente, *Ofrenda del Primer Mosto* por la Vendimiadora Mayor y el Ilmo. Sr. Presidente de la Diputación Provincial a la Patrona de la Rioja, Nuestra Sra. de Valvanera. El Grupo de Coros y Danzas del Ministerio de Cultura de Logroño y grupos infantiles bajo la dirección de la Srta. Nieves Sáinz de Aja, interpretarán danzas regionales riojanas.

A las 12,30 horas, en la Plaza de la Fuente de Murrieta, actuación de las Marionetas de Maese Villarejo.

A las 17,45 horas, en el coso taurino de esta Ciudad, Corrida de Toros.

A las 19,00 horas, Teatro de Marionetas en la Plaza de la Fuente de Murrieta.

A las 20,00 horas, en la Plaza del Nuevo Ayuntamiento, *Festival Folklórico Internacional*, con la participación de diversos Grupos de Danzas, entre otros, de Bulgaria, Santiago de Chile y el de Logroño.

A las 22,30 horas, entre los Puentes de Hierro y el de Piedra, quema de una colección de Fuegos Artificiales aero-acuáticos de Pirotecnia Zaragozana.

A las 23,00 horas, en la Plaza del Nuevo Ayuntamiento, Verbena Popular con la actuación de la Banda Zeus y la Orquesta El Clan.

A las 24,00 horas, tertulia-coloquio en la Cafetería "Las Cañas" sobre la corrida correspondiente al cartel de la Feria, organizado por el Club Taurino Logroñés.

22 DE SEPTIEMBRE, LUNES

A las 12,30 horas, Teatro de Marionetas de Maese Villarejo en la Plaza de la Fuente de Murrieta.

A las 12,30 horas, I Certamen de Catas de Vinos para Profesionales, en el Paseo del Espolón.

A las 17,45 horas, Corrida de Toros.

A las 18,00 horas, *Festival de Rock* entre los Puentes de Hierro y el de piedra, con la actuación de los grupos Asfalto, Mezcla, Champán, Judas, Estraza, Marraqués, Sr. Marqués, etc.

A las 19,00 horas, Marionetas en la Plaza de la Fuente de Murrieta.

A las 22,30 horas, quema de una colección de Fuegos Artificiales aero-acuáticos sobre el río Ebro.

A las 23,00 horas, Verbena Popular con la orquesta Matiz y Rombo, en la Plaza del Nuevo Ayuntamiento.

A las 24,00 horas, en la Cafetería "Las Cañas", tertulia-coloquio abierta a todos los aficionados taurinos, sobre la corrida correspondiente al Cartel de la Feria.

23 DE SEPTIEMBRE, MARTES

A las 8,30 horas, en la Plaza del Mercado, organizado por las Peñas Logroñesas, "I Concurso de Calderetas", con degustación gratuita.

A las 9,00 horas, por las calles de la Ciudad, actuación del "Grupo de Gaiteros Riojanos".

A las 10,00 horas, Vaquillas en la Plaza de Toros, organizadas por las Peñas logroñesas.

A partir de las 10,00 horas, Festival Infantil de Ajedrez, en el Paseo del Espolón, organizado por la Federación respectiva.

A las 11,00 horas, pasacalles en el que participarán los gigantes y cabezudos.

A las 12,30 horas, teatro de marionetas en la Plaza de la Fuente de Murrieta.

A las 12,30 horas, en el Paseo del Espolón, I Certamen de Catas de Vino para no profesionales.

A las 17,00 horas, en el Parque González Gallarza, *Festival Infantil*, en el que actuarán ilusionistas, equilibristas, el Grupo Arco Iris, Angelo y sus muñecos, La Tuna Universitaria de la Rioja, etc. Se realizarán juegos y concursos y entrega de premios a los niños participantes.

A las 17,45 horas, Corrida de Toros.

A las 19,00 horas, en la Plaza de la Fuente de Murrieta, Teatro de Marionetas de Maese Villarejo.

A las 22,30 horas, quema de una colección de fuegos artificiales aero-acuáticos, entre los Puentes de Hierro y el de Piedra.

A las 23,00 horas, Verbena Popular en la Plaza del Nuevo Ayuntamiento, amenizada por las Orquestas Matiz y Rombo.

A las 24 horas, en la Cafetería "Las Cañas", tertulia-coloquio abierta a los aficionados taurinos.

24 DE SEPTIEMBRE, MERCOLES

A partir de las 9,00 horas, actuación del Grupo de Gaiteros Riojanos, por las calles de la Ciudad.

A las 10,00 horas, Vaquillas organizadas por las Peñas logroñesas, en la Plaza de Toros.

A las 11,00 horas, pasacalles de la comparsa de gigantes y cabezudos.

A las 12,30 horas, Teatro de Marionetas en la Plaza de la Fuente de Murrieta.

A las 12,30 horas, I Certamen Nacional de Catas de Vino, concurso de añada del 75 - Premio Bodega, en el Paseo del Espolón.

A las 17,45 horas, Corrida de Toros.

A las 19,00 horas, actuación del Teatro de Marionetas en la Plaza de la Fuente de Murrieta.

A las 20,00 horas, en la Plaza del Nuevo Ayuntamiento, actuación del *Dúo Gala y su Mariachi*.

Pancorbo

Central: Belchite, 8 - 10 - Teléfono, 23 58 22 - LOGROÑO

Sucursal: Bebricio, 23 (Edificio Lope de Vega) - Teléfono, 13 05 35 - CALAHORRA

PATROCINA: PREMIO A LA COMBATIVIDAD



a
arenzana
Once de Junio, 1 - Tel. 211913 - LOGROÑO

**MATERIALES PARA LA
CONSTRUCCION**

A las 20,30 horas, en el Campo Municipal de Deportes "Las Gaunas", encuentro entre los equipos C. D. Logroñés y Zaragoza, de Primera División, disputándose el *XII Trofeo de la Vendimia Riojana de Fútbol*. Partido homenaje al masajista Manolo González.

A las 22,30 horas, Fuegos Artificiales aero-acuáticos entre los Puentes de Hierro y el de Piedra.

A las 23,00 horas, Verbena Popular en la Plaza del Nuevo Ayuntamiento, con la actuación del *Dúo Gala* y la Orquesta Sonido.

A las 24,00 horas, tertulia-coloquio en la Cafetería "Las Cañas", sobre la corrida correspondiente al Cartel de la Feria, organizado por el Club Taurino Logroñés.

25 DE SEPTIEMBRE, JUEVES

A las 9,00 horas, actuación de los gaiteros riojanos por las calles de la Ciudad.

A las 10,00 horas, Vaquillas organizadas por las Peñas logroñesas, en la Plaza de Toros.

A las 11,00 horas, pasacalles en el que participarán los gigantes y cabezudos.

A las 12,30 horas, actuación de las Marionetas Topo de la Rioja, en la Plaza de la Fuente de Murrieta.

A las 17,45 horas, última Corrida de Toros.

A las 19,00 horas, en la Plaza de la Fuente de Murrieta, actuación del Teatro de Marionetas.

A las 20,30 horas, en la Plaza de la Fuente de Murrieta, actuación del Teatro de Marionetas.

AUTO ESCUELA

"ROMA"

Gran Vía, 50 - Teléfono, 22 33 89 LOGROÑO

V. Romanos, 17 - Teléfono, 45 00 45 FUENMAYOR



nomo

c/ Doctores Castroviejo, 15 - LOGROÑO

Land-Rover

Tractores FORD

AGRIA
Motocultores - Tractores

AGRISA

Una firma de prestigio distinguida
por su calidad en el mercado
Agrícola-Ganadero e Industrial
de Rioja y Navarra.

Calvo Sotelo, 39

Polígono Cascajos

LOGROÑO

Cosechadoras New-Hollen
CLAYSSON

Tractores David
Brouwd

Todo tipo de
repuestos originales
para estas marcas

40 años son muchos y pocos años



Vista de fachada de nuestras nuevas instalaciones en Portales, 37 (Frente a la Redonda)

Muchos, porque hemos trabajado
muy duro para llegar a donde
estamos y hemos adquirido
una gran experiencia.
Y son pocos, porque no queremos
detenernos, sino mejorar
e intentar estar siempre en
vanguardia, correspondiendo así
a su confianza.
Nos preocupan muy seriamente
sus ojos, para que usted
no se preocupe.



LUZ Y SONIDO

REGALOS

Electrodomésticos

PEDRO JUAN

Distribuidor Exclusivo de
TELEVISORES KOLSTER

MARQUES DE LA ENSENADA, 18 - TELEFONO, 23 66 49

GRAL. FRANCO, 53 - TELEFONOS, 23 68 88 y 23 66 11

LOGROÑO

**PATROCINA:
PREMIO POR EQUIPOS**

**PATROCINA:
PREMIO A LA PROGRESION**

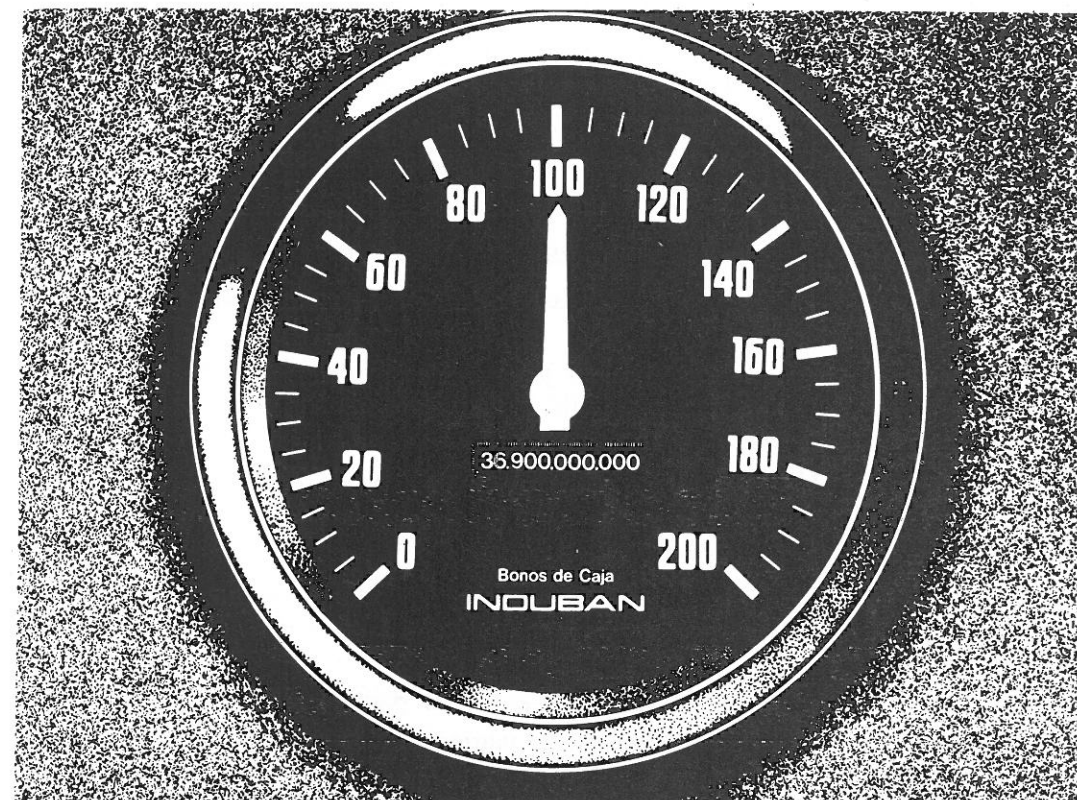

**36.900 millones lanzados
sin bajar nunca de 100.**

El vehículo más rápido y estable para su dinero. A prueba de accidentes y averías. Miembro distinguido de la escudería Bancaya, con él ganará siempre. Incluso cuando lo quiera vender, porque su marca tiene una excelente reputación en el mercado de segunda mano, y la Bolsa se lo tasarán en lo que vale. En cualquier momento.

Un vehículo cuyo historial da confianza: 36.900 millones lanzados a Bolsa sin bajar nunca de la par. Todas las emisiones colocadas con rapidez. Automática "puesta a punto" de sus rendimientos con los cambios del tipo de interés del mercado. Y todo ello, con la ventaja de un tratamiento fiscal especial, que incrementa sus beneficios.

¿Por qué no monta su dinero en un vehículo tan confortable?

Bonos de Caja **INDOUBAN**

Banco de Financiación Industrial

Del Grupo
BANCO DE VIZCAYA

© A.B.E. 12.361

GRAN VIA, 17
LOGROÑO

A las 20,30 horas, en la Plaza del Nuevo Ayuntamiento, *Concentración y Desfile de Peñas*.

A las 22,30 horas, quema de una colección de fuegos artificiales aero-acuáticos, entre los Puentes de Hierro y el de Piedra del río Ebro.

A las 23,00 horas, en la Plaza del Nuevo Ayuntamiento, Verbena Popular amenizada por las Orquestas Sonido y Crepúsculo.

A las 24,00 horas, última tertulia-coloquio sobre la Corrida de la Feria Ma-tea, en la Cafetería "Las Cañas", organizada por el Club Taurino.

26 DE SEPTIEMBRE, VIERNES

A partir de las 9,00 horas, actuación de los gaiteros riojanos por las calles de la Ciudad.

A las 9,30 horas, salida de los corredores participantes en el I Sector de la XXI Vuelta Ciclista a la Rioja. Itinerario: Rioja Baja, con meta en Arnedo, a las 12,00 horas.

A las 11,00 horas, pasacalles de la comparsa de Gigantes y Cabezudos.

A las 12,30 horas, actuación de las marionetas Topo de la Rioja, en la Plaza de la Fuente de Murrieta.

A las 13,00 horas, salida desde Arnedo de los corredores participantes en el II Sector de la primera etapa de la Vuelta Ciclista. Prueba contra reloj por equipos. Meta en Nuevo Ayuntamiento de Logroño, a las 14,10 horas.

A las 11,00 horas, pasacalles, en el que participarán los gigantes y cabezudos.

A las 17,45 horas, espectáculo taurino cómico musical.

A las 19,00 horas, Teatro de Marionetas en la Plaza de la Fuente de Murrieta.

A las 19,00 horas, actuación de la Orquesta Platería en la Plaza del Nuevo Ayuntamiento.

MARCOS Y MOLDURAS

Marín

c/. Padre Marín, 29

Teléfono, 23 05 98

LOGROÑO

A las 17 horas, Festival dedicado a la tercera edad, en el Parque González Gallarza, con la actuación del Conjunto Amuri, la Agrupación Musical Logroñesa, la Tuna Universitaria de la Rioja. Merienda para jubilados con la colaboración de las Peñas logroñesas. Terminará el Festival con una Verbena Popular amenizada por la Orquesta "Tamba 8".

A las 23,00 horas, Verbena Popular con la actuación de las orquestas Crepúsculo y Albatros.

27 DE SEPTIEMBRE, SABADO

A partir de las 9,00 horas, actuación del "Grupo de Gaiteros Riojanos" por las calles de la Ciudad.

A las 11,00 horas, chocolatada para la población infantil, en el Parque González Gallarza, organizado por las Peñas Logroñesas.

A las 11,00 horas, pasacalles, en el que participarán los gigantes y cabezudos.

A las 12,30 horas, en la Plaza de la Fuente de Murrieta, actuación de las marionetas Topo de la Rioja.

A las 13,30 horas, II Etapa de la Vuelta Ciclista a la Rioja. Circuito urbano (50 vueltas) por las calles Bretón de los Herreros, Once de Junio, Portales y Sagasta.

A las 19,00 horas, Teatro de Marionetas en la Plaza de la Fuente de Murrieta.

A las 20,00 horas, *Festival de Canción Popular*, con la actuación de Soledad Bravo, Antonieta Larrea, José A. Ferreiro, Juancho, Grupo Río Oja y Angeles Muro, en la Plaza del Nuevo Ayuntamiento.

A las 23,00 horas, última Verbena Popular en la Plaza del Nuevo Ayuntamiento, con la actuación de las orquestas Albatros y Costelación.

HOGAR CICLOS

VELOMOTORES - BICICLETAS

ACCESORIOS - GUARDERIA

Avenida de Navarra n.º 18 - Teléfono, 24 11 03

LOGROÑO

28 DE SEPTIEMBRE, DOMINGO

A partir de las 9,00 horas, actuación de los "Gaiteros Riojanos" por las calles de la Ciudad.

A las 9,00 horas, en el Campo de Tiro sito en la Ctra. de Laguardia, se disputará el Trofeo Federación de Tiro Olímpico, en la modalidad carabina neumática.

A las 9,30 horas, salida de los corredores participantes en la III Etapa de la Vuelta Ciclista a la Rioja. Itinerario Rioja Alta. Meta en Vara de Rey (Banco de España), a las 14,06 horas.

A partir de las 10,00 horas tendrá lugar el I Concurso Peña Revellín "San Mateo 80". Calle del Ebro.

De 10,00 a 14,00 horas, en el Paseo del Espolón, se celebrará el "XII CONCURSO AGRICOLA PROVINCIAL", que organiza y atrocina la Caja Provincial de Ahorros de Logroño.

A las 10,30 horas, concentración de las Bandas de Música de la Provincia, en el Paseo del Espolón.

A las 11,00 horas, pasacalles de la comparsa de gigantes y cabezudos.

A las 12,00 horas, I Trofeo Rioja-Vendimia de Piragüismo, organizado por la Federación respectiva, frente a las Piscinas Municipales en el río Ebro.

A las 12,30 horas, Teatro de Marionetas en la Plaza de la Fuente de Murrieta.

A las 19,00 horas, Teatro de las Marionetas Topo de la Rioja, en la Plaza de la Fuente de Murrieta.

A las 20,00 horas, Festival de Jazz en el Auditorium del Nuevo Ayuntamiento, con la actuación del *Cuarteto de Pedro Iturralde* y el *Sexteto de J. Kamhishan*.

NOTAS ADICIONALES

EXPOSICION DE ARTESANIA RIGJANA.—Organizado por el Museo Etnográfico de la Rioja y patrocinado por el Excmo. Ayuntamiento de Logroño y la Excmo. Diputación Provincial, durante los días 20 al 24 de septiembre, en la Plaza del Nuevo Ayuntamiento; actividad cara al público y venta directa. Horario de 12,00 a 14,00 y de 19,00 a 21,00 horas.

PELOTA.—En el Frontón Adarraga, durante los días 19 y 20, a las 22.30 horas, y los días 21 al 28, inclusive, a las 19,30 horas, se celebrarán interesantes partidos entre profesionales de Empresas Unidas y "Exkulari".

III TROFEO SAN MATEO DE BCLOS.—Se disputará durante los días 27 y 28 de septiembre, en las instalaciones de Eci-Corr (calle Vélez de Guevara, 19).

OFICINA MUNICIPAL DE INFOMACION DE FIESTAS.—Durante los días 20 al 28 de septiembre, y en horas de 10,00 a 14,00 y de 17,00 a 22,00 horas, para información general del público, funcionará la Oficina de Información de Fiestas, sita en Gral. Mola, 4-1.º (junto al Ayuntamiento, con los números de teléfono 227472 y 211505.



ROTULOS NEON - PLASTICO
METALICOS - PLASTICOS MOLDEADOS
ACERO INOXIDABLE - FABRICA

luminosos "RIVERA"

LUIS VERGARA

C/. Lardero, 41 - Teléf. 24 82 17

LOGROÑO

VESTISPORT

TAMBIEN EN LA VUELTA A LA RIOJA

CON TODOS LOS MAILLOTS DE LIDER



No corra de cualquier manera
corra con VESTISPORT



VESTISPORT, viste al ciclista

Pau Cassals, 141 - Telf. 335 42 45 - HOSPITALET (Barcelona)

Lea...

**NUEVA
RIOJA**

**El Diario
de la Provincia**

ORGANIZADOR



para el calzado

- La selección de suelas y modelos*
- La comodidad*
- La seguridad e imagen*

DAN LUGAR A: **ELASTORSA**
a:

Investigar

Diseñar

Ofrecer la máxima calidad en:

SUELAS DE CAUCHO
PLANCHAS DE CAUCHO
GOMAS CRUDAS
ADHESIVOS
PERFILES AUTOMOCION

ELASTORSA

ELASTOMEROS RIOJANOS, S. A.

AVENIDA DE QUEL, 35
TELEX 37116 ELAR-E

APARTADO 48

- TELEFONO 38 02 00
ARNEDO (RIOJA) ESPAÑA



Federación RIOJANA Título de la Carrera XXI VUELTA CICLISTA ALA RIOJA
 Entidad organizadora CLUB CICLISTA LOGROÑÉS Carrera ⁽¹⁾ NACIONAL
 Fecha de la carrera 26, 27 y 28 Setbre 1986 Categoría PROFESIONALES
 Lugar de celebración LOGROÑO

- D. Juan Carlos Echezarreta Aguirre, Juez Arbitro con licencia n.º 127
- D. Vicente Dominguez Ramirez, Juez Adjunto con licencia n.º 407
- D. Javier Iturbe Amorebieta, Juez Control Medicos 246
- D. Nemesio Garcia Ochoa, Juez Llegada con licencia n.º 418
- D. Alfredo Ruiz Guadalupe, Cronometrador 417

DECLARACION: El Jurado se ha constituido a las 8.30 de la mañana del día 26, habiéndose dado la salida a las 9.30, tomando parte, 61 corredores de los 266 inscritos, clasificándose 20 y que después de haber cubierto el recorrido previamente fijado de 266 kilómetros, en el Reglamento aprobado por la Federación se han clasificado los corredores por el siguiente orden, obteniendo un promedio de RIOJANA km./hora.

CLASIFICACION

N.º	Categoría	Dorsal	TIEMPO			TOTALES Premios y primas ganados Pesetas
			Horas	Minutos	Segundos	
1.º	Jesus Suarez Cuevas Prof.	0-2 14	7 47	11 41	669	67.000,-
2.º	Eulalio Garcia Pereda	BI-6 1	7 47	26		55.000,-
3.º	Vicente Belda Vicedo	V-1 58	7 47	31		20.000,-
4.º	Eugenio Herranz Bautista	M-9 11	7 47	38		26.000,-
5.º	Eduardo Chozas Olmo	M-10 12	7 47	38		9.000,-
6.º	Antonio Coll Pontanilla	B-1-bis 17	7 47	46		26.000,-
7.º	Felix Perez Moreno	M-8 6	7 48	08		33.000,-
8.º	Jorge Fortia Marti	B-3 59	7 48	13		12.000,-
9.º	Faustino Ruperez Rincon	M-11 10	7 48	18		3.000,-
10.º	Juan Martin Ocaña	NA-4 46	7 48	36		2.000,-
11.º	José M. Yurrebaso	SS-6 54	7 48	39		1.500,-
12.º	Pedro Muñoz Rodriguez	B-18 15	7 48	43		9.000,-
13.º	Javier Lopez Izcue	NA-1 45	7 48	51		-
14.º	Pedro Vilardebó Vila	B-4 32	7 48	53		-
15.º	Antonio Palmero Flores	M-18 29	7 48	53		-
16.º	Francisco Galdós Gauna	VI-1 60	7 49	43		-
17.º	Juan J. Quintanilla Chavarri	SS-13 30	7 49	58		-
18.º	Juan C. Alonso	BI-8 49	7 49	58		-
19.º	Francisco Sala Oliveras	B-5 38	7 49	58		-
20.º	Jesus Ruiz Teran	BI-4 27	7 51	03		-
21.º	Anastasio Greciano	M-1 42	7 51	03		-
22.º	Francisco Albelda Tormo	V-2 57	7 51	38		-
23.º	Raymond Hernando	75-01050 56	8 03	12		-
24.º	Ignacio Fandos Aragüete	CS-5 19	8 04	17		-
25.º	Juan Garcia	TO-2 34	8 05	22		-
26.º	Francisco Dodoni Garcia	B-6 33	8 05	22		-
27.º	Juan Vitoria Campos	AB-2 39	8 07	32		-
28.º	=====	=====	=====	=====		-
29.º	Francisco J. Cedena Martinez	M-6 de 2ª Etapa				20.000,-
30.º	=====	=====	=====	=====		-
31.º	GENERAL EQUIPOS					
32.º	ZOR VEREGO		24 23	12		12.000,-
33.º	KELME		24 25	41		8.000,-
34.º	REYNOLDS		24 27	45		5.000,-
35.º	FLAVIA		24 27	58		-
36.º	HENNINGER		24 45	37		-
37.º	COLCHON C.R.		25 01	08		-
38.º	MANZANEQUE		25 01	39		-

CLASIFICACION POR EQUIPOS

- 1.º ZOR VERECO
- 2.º KELME
- 3.º REYNOLDS
- 4.º FLAVIA
- 5.º HENNINGER

CLASIFICACION METAS VOLANTES

- 1.º Antonio Coll 14 puntos
- 2.º Antonio Sobrino 11 "
- 3.º Eduardo Chozas 7 "
- 4.º Juan M. Ocaña 3 "
- 5.º Antonio Palmero 3 "

CLASIFICACION MONTAÑA

- 1.º Jorge Morúa 15 pint.
- 2.º Vicente Belda 14 "
- 3.º Pedro Muñoz 9 "
- 4.º Eduardo Chozas 9 "
- 5.º Jesús Suarez Cuevas 8 "
- 6.º Eulalio García 7 "
- 7.º Francisco Albelda 6 "

PREMIO COMBATIVIDAD

- 1.º
- 2.º
- 3.º

PREMIO DESGRACIA

- 1.º
- 2.º
- 3.º

CLASIFICACION GENERAL POR PUNTOS

- 1.º Jesús Suarez Cuevas
- 2.º Antonio Coll
- 3.º Eulalio García
- 4.º Eugenio Herranz
- 5.º Eduardo Chozas
- 6.º Javier Lopez Izcue

OTRAS CLASIFICACIONES

dieciseis ... del día 28 setbre.

A las ... horas se ha retirado el jurado habiéndose presentado las siguientes incidencias
 En la primera Etapa no tomaron la salida los dorsales ... por causas desconocidas, tanto por el Jurado Técnico como por Organización.
 En la segunda Etapa, no tomó la salida el dorsal 43 Jose Luis Lagúa por haberse tenido que ausentar debido al fallecimiento de su Sr. padre (d.e.p.).
 En la tercera Etapa, se retiraron los dorsales 2, 3, 4, 5, 7, 9, 13, 16, 20, 21, 23, 24, 25, 26, 28, 31, 35, 36, 37, 40, 41, 44, 47, 48, 50, 51, 52, 53, 55, 61, 62, 63 y 64. Durante el transcurso de esta tercera Etapa, sufrió una caída el corredor Jose E. Cima dorsal 52, al que le fué extendido el correspondiente parte de accidente.
 Todos los servicios de la prueba cubiertos perfectamente. El servicio de la Agrupación de Trafico de Guardia Civil, extraordinario.

HONORARIOS Colg. Nac. Colg. Reg. LIQUIDO

JUECES ARBITROS (2)	4.800,--	240,--	240,--	4.320,--
JUEZ Cont. MEDICO	2.400,--	120,--	120,--	2.160,--
JUECES LLEGADA (2)	4.800,--	240,--	240,--	4.320,--
CRONOMETRADORES (2)	4.800,--	240,--	240,--	4.320,--
T O T A L E S	16.800,--	840,--	840,--	15.120,--

V.º B.º COLEGIO REGIONAL
El Presidente,

El Juez Arbitro,

El Cronometrador,

[Handwritten signature]

[Handwritten signature]

[Handwritten signature]

Logroño 29 Aprobado Setiembre 80

de Riojana, de 19

Por la Federación



Este ACTA, debidamente cumplimentada, se remitirá a la Federación Española de Ciclismo, EN EL PLAZO MAXIMO DE CUATRO DIAS



C LUB
C ICLISTA
L OGRONES

Pérez Caldós, 24 - entlo. dcha.
Teléf. 222520 - LOGROÑO

XXI VUELTA A LA RIOJA
26 - 28 SETBRE 1980

CLASIFICACION 1º SECTOR DE LA PRIMERA ETAPA LOGROÑO-ARNEDO DE 10ª

1º	JESUS SUAREZ CUEVAS	(14)	ZOR VERECO	2-36-33
2º	JAVIER ELORRIAGA	(25)	FLAVIA	"
3º	JOSE L. LAGUIA	(43)	REYNOLDS	"
4º	FELIX PEREZ	(6)	TEKA	"
5º	JORGE FORTIA	(59)	KELME	"
6º	FAUSTINO RUPEREZ	(10)	ZOR VERECO	"
7º	MIGUEL ACHA	(41)	REYNOLDS	2-36-38
8º	ALFONS BLANCO	(50)	HENNINGER	2-36-58
9º	MANUEL MURGA	(28)	FLAVIA	"
10º	ALFONSO SABIO	(53)	HENNINGER	"
11º	EDUARDO CHOZAS	(12)	ZOR VERECO	"
12º	EUGENIO HERRANZ	(11)	"	"
13º	FAUSTINO CUELI	(3)	TEKA	"
14º	DOMINIQUE ARNAUD	(47)	REYNOLDS	"
15º	VICENTE BELDA	(58)	KELME	"
16º	ANTONIO COLL	(17)	C.R.	"
17º	EULALIO GARCIA	(1)	TEKA	"
18º	JESUS RUIZ TERAN	(27)	FLAVIA	"
19º	FRANCISCO R. ALBELDA	(57)	KELME	"
20º	ANASTASIO GRECIANO	(42)	REYNOLDS	"
21º	JUAN VITORIA	(39)	MANZANEQUE	"
22º	JAVIER CEDENA	(2)	TEKA	"
23º	JUAN GARCIA	(34)	MANZANEQUE	"
a 24º	JOSE NAZABAL	(5)	TEKA	"
o	JOSE L. RODRIGUEZ-IGUANZO	(7)	"	"
	MIGUEL Mª LASA	(9)	ZOR VERECO	"
	PEDRO MUÑOZ	(15)	"	"
	JOSE L. LOPEZ CERRON	(16)	"	"
	IGNACIO FANDOS	(19)	C.R.	"
	JOSE A. BERNAL	(21)	"	"
	ANTONI SOBRONO	(23)	"	"
	ANTONIO GONZALEZ	(24)	"	"
	JUAN L. JUAREZ	(26)	FLAVIA	"
	ANTONIO PALMERO	(29)	"	"
	JUAN J. QUINTANILLA	(30)	"	"
	JORGE RUIZ CABESTANY	(31)	"	"
	PEDRO VILARDEBO	(32)	"	"
	FRANCISCO CODONI	(33)	MANZANEQUE	"
	ISIDRO JUAREZ	(35)	"	"
	JOSE LOPEZ CARRIL	(36)	"	"
	FRANCISCO SALA	(38)	"	"
	RICARDO ZUÑIGA	(40)	"	"
	ANGEL LOPEZ DEL ALAMO	(44)	REYNOLDS	"
	JAVIER LOPEZ IZCUE	(45)	"	"
	JUAN MARTIN OCAÑA	(46)	"	"
	JUAN CARLOS ALONSO	(49)	HENNINGER	"
	JOSE LUIS BLANCO	(51)	"	"
	JOSE ENRIQUE CIMA	(52)	"	"
	JOSE Mª YURREBASO	(54)	"	"
	MARC VASSEUR	(55)	"	"
	RAYMOND HERNANDO	(56)	"	"



C LUB
C ICLISTA
L OGRONES

Pérez Galdos, 24 - entlo. dcha.
Teléf. 222520 - LOGROÑO

Hoja nº 2

CLASIFICACION PRIMER SECTOR PRIMERA ETAPA LOGROÑO-ARNEDO DE 104 KMS.

x-ae-	JESUS GUZMAN	(61)	KELME	2-36-58
uo	DOMINGO MUÑOZ	(62)	"	"
	JUAN PUJOL	(63)	"	"
55º	FELIPE YAÑEZ	(64)	"	"
56º	FRANCISCO GALDOS	(60)	"	"
57º	MANUEL GUTIERREZ-MATOR	(4)	TEKA	"
58º	RAFAEL LADRON GUV.	(13)	ZOR VERECO	"
59º	LORENZO VIDAL	(20)	C.R.	2-37-24
60º	HECTOR RONDAN	(48)	REYNOLDS	2-37-38
61º	JAYME MARTIN TARANCON	(37)	MANZANEQUE	2-37-45

- - - - -ooOoo- - - - -

CLASIFICACION DE METAS VOLANTES

<u>CALAHORRA</u>	<u>ARNEDO</u>	<u>STA.EULALIA</u>
1º Antonio Sobrino (23)	1º Juan L.Juarez (26)	1º Juan Martin (4)
2º Francisco Galdos (60)	2º Antonio Sobrino (23)	2º J.L.Rodriguez (6)
3º Miguel Acha (41)	3º Jose L.Rodriguez (7)	3º Jesus Guzman (6)

- - - - -ooOoo- - - - -

CLASIFICACION PREMIO MONTAÑA

AUSEJO 3ª cat.

1º Francisco Galdos	(60)	3	PUNTOS
2º Antonio Sobrino	(23)	2	"
3º Pedro Muñoz	(15)	1	"

- - - - -ooOoo- - - - -

CLASIFICACION POR EQUIPOS 1º SECTOR

1º	ZOR - VERECO	7-50-04
2º	REYNOLDS	7-50-09
3º	TEKA	7-50-29
4º	FLAVIA	"
5º	KELME	"
6º	C.R.	7-50-54
7º	MANZANEQUE	"
8º	HENNINGER	"

- - - - -ooOoo- - - - -



**C L U B
C I C L I S T A
L O G R O Ñ E S**

Férez Galdós, 24 - entlo. dcha.
Teléf. 222520 - LOGROÑO

CLASIFICACION SEGUNDA SECTOR DE LA PRIMERA ETAPA ARNEDO-LOGROÑO
DE 49 KMS. CONTRA EL RELOJ POR EQUIPOS.

1º	TEKA	1-00-30
2º	KELME	1-00-34
3º	VERECO	1-00-44
4º	REYNOLDS	1-02-07
5º	FLAVIA	1-02-44
6º	HENNINGER	1-03-34
7º	C.R.	1-04-48
8º	MANZANEQUE	1-05-17

- - - - -ooOoo- - - - -

CLASIFICACION GENERAL INDIVIDUAL DESPUES DE LA PRIMERA ETAPA

1º	FELIX PEREZ	(6)	TEKA	2-36-13
2º	JOSSE FORTIA	(59)	KELME	2-36-18
3º	JESUS SUAREZ CUEBAS	(14)	ZOR VERECO	2-36-23
4º	FAUSTINO RUPEREZ	(10)	"	"
5º	JAVIER ELORRIAGA	(25)	FLAVA	2-36-33
6º	JOSE LUIS DAGUIA	(43)	REYNOLDS	"
7º	MIGUEL ACHA	(41)	"	2-36-38
8º	EULALIO GARCIA	(1)	TEKA	"
9º	JAVIER CEDENA	(2)	"	"
10º	JOSE NAZABAL	(5)	"	"
11º	JOSE L. RODRIGUEZ	(7)	"	"
12º	MANUEL GUTIERREZ	(4)	"	"
13º	VICENTE BELDA	(58)	KELME	2-36-43
14º	FRANCISCO ALBELDA	(57)	"	"
15º	JESUS GUZMAN	(61)	"	"
16º	JUAN PUJOL	(63)	"	"
17º	FELIPE YAÑEZ	(64)	"	"
18º	FRANCISCO GALDOS	(60)	"	"
20º	EUGENIO HERRANZ	(11)	ZOR-VERECO	2-36-48
19º	EDUARDO CHOZAS	(12)	"	"
23º	JOSE L. LOPEZ CERRON	(16)	"	"
22º	PEDRO MUÑOZ	(15)	"	"
21º	MIGUEL MA IASA	(9)	"	"
24º	ALFONSO BLANCO	(50)	HENNINGER	2-36-58
25º	MANUEL MURGA	(28)	FLAVIA	"
26º	ALFONSO SABIO	(53)	HENNINGER	"
27º	FAUSTINO CUELI	(3)	TEKA	"
28º	DOMINIQUE ARNAUD	(47)	REYNOLDS	"
29º	ANTONIO COLL	(17)	C.R.	"
30º	JESUS RUIZ TERAN	(27)	FLAVIA	"

EXA
d. 2020



C LUB
C ICLISTA
L OGRONES

hoja nº 2

Pérez Valdés, 21 - entlo. de la.
Tel. 203190 - LOGROÑO

CLASIFICACION GENERAL DESPUES DE LA PRIMERA ETAPA

31º	ANASTASIO GRECIANO	(42)	REYNOLDS	2-36-58
32º	JUAN VITORIA	(39)	MANZANEQUE	"
33º	JUAN GARCIA	(34)	"	"
34º	IGNACIO FANDOS	(19)	C.R.	"
35º	JOSE A. BERNAL	(21)	"	"
36º	ANTONIO SOBRINO	(23)	"	"
37º	ANTONIO GONZALEZ	(24)	"	"
38º	JUAN LUIS JUAREZ	(26)	FLAVIA	"
39º	ANTONIO PALMERO	(29)	"	"
40º	JUAN J. QUINTANILLA	(30)	"	"
41º	JORGE RUIZ CABESTANY	(31)	"	"
42º	PEDRO VILARDEBO	(32)	"	"
43º	FRANCISCO CODONI	(33)	MANZANEQUE	"
44º	ISIDRO JUAREZ	(35)	"	"
45º	JESUS LOPEZ CARRIL	(36)	"	"
46º	FRANCISCO SALA	(38)	"	"
47º	RICARDO ZUÑIGA	(40)	"	"
48º	ANGEL LOPEZ DEL ALAMO	(44)	REYNOLDS	"
49º	JAVIER LOPEZ IZCUE	(45)	"	"
50º	JUAN M. OCAÑA	(46)	"	"
51º	JUAN CARLOS ALONSO	(49)	HENNINGER	"
52º	JOSE LUIS BLANCO	(51)	"	"
53º	JOSE ENRIQUE CIMA	(52)	"	"
54º	JOSE Mª YURREBASO	(54)	"	"
55º	MARC VASSEUR	(55)	"	"
56º	RAYMOND HERNANDE	(56)	"	"
57º	DOMINGO MUÑOZ	(62)	KELME	"
58º	RAFAEL LADRON DE GUEV.	(13)	ZOR VERECO	"
59º	LORENZO VIDAL	(20)	C.R.	2-37-25
60º	HECTOR RONDAN	(48)	REYNOLDS	2-37-38
61º	JAIME MARTIN	(37)	MANZANEQUE	2-37-45

- - - - -ooOoo- - - - -

Media horaria del primer sector: 39,859 kms/h.
" " " segundo " : 48,594 kms/h.

- - - - -ooOoo- - - - -

Por haber sufrido un error en la clasificación por equipos del primer sector, la clasificación queda como sigue:

1º	ZOR VERECO	7-50-04	
2º	REYNOLDS	7-50-09	
3º	FLAVIA	7-50-29	29 puntos
4º	TEKA	"	34 "
5º	KELME	"	39 "
6º	MANZANEQUE	7-50-54	83 "
7º	HENNINGER	"	86 "
8º	C.R.	"	94 "



**CLUB
CICLISTA
LOGROÑES**

Pérez Galdós, 24 - entfo. dcha.
Tel. 20520 - LOGROÑO

CLASIFICACION GENERAL DE METAS VOLANTES

1º	Antonio Sobrino	(23)	5 puntos
ex-aequo 2º	Juan L. Juaréz	(26)	3 "
	Juan Martin	(46)	3 "
4º	Jose L. Rodríguez	(47)	3 "
5º	Francisco Galdos	(60)	2 "
6º	Miguel Acha	(41)	1 "
7º	Jesus Guzman	(61)	1 "

- - - - -ooOoo- - - - -

CLASIFICACION GENERAL POR EQUIPOS

1º	ZOR VERECO	8-50-48
2º	TEKA	8-50-59
3º	KELME	8-51-03
4º	REYNOLDS	8-52-16
5º	FLAVIA	8-53-13
6º	HENNINGER	8-54-28
7º	C.R.	8-55-42
8º	MANZANEQUE	8-56-11

- - - - -ooOoo- - - - -

ORDEN DEL DIA PARA LA SEGUNDA ETAPA

El control de firmas se efectuará desde las 12,45 a las 13,15
 Los dorsales se colocarán en el lado izquierdo.
 En vista de la cortedad del circuito se establecerán únicamente
 puestos dematerial en los lugares que estimen oportuno los di-
 rectores deportivos.

- - - - -ooOoo- - - - -



C LUB
C ICLISTA
L OGRONES

Pérez Galdós, 24 - entlo. dcha.
Teléf. 246591 - LOGROÑO

CLASIFICACION DE LA SEGUNDA ETAPA CIRCUITO URBANO DE LOGROÑO DE 50 KM

1º	JAVIER CEDENA	(2)	TEKA	54-38	media: 54,911
2º	EUGENIO HERRANZ	(11)	ZOR VERECO	"	"
3º	ANTONIO COLL	(17)	C.R.	"	"
4º	JESUS SUAREZ CUEVAS	(14)	ZOR VERECO	"	"
5º	EDUARDO CHOZAS	(12)	"	"	"
6º	JAVIER ELORRIAGA	(25)	FLAVIA	"	"
7º	JOSE Mº TURREBASO	(54)	HENNINGER	"	"
8º	JORGE FORTIA	(59)	KELME	"	"
9º	FELIX PEREZ	(6)	TEKA	"	"
10º	FAUSTINO RUPEREZ	(10)	ZOR VERECO	"	"
11º	MIGUEL Mº LASA	(9)	"	"	"
12º	VICENTE BELDA	(58)	KELME	"	"
13º	JOSE L. RODRIGUEZ IG.	(7)	TEKA	"	"
14º	EULALIO GARCIA	(1)	"	"	"
15º	RICARDO ZUÑIGA	(40)	MANZANEQUE	"	"
16º	JESUS GUZMAN	(61)	KEME	"	"
17º	ANGEL LOPEZ DEL ALAMO	(44)	REYNOLDS	"	"
18º	RAYMOND HERNANDO	(56)	HENNINGER	"	"
19º	PEDRO MUÑOZ	(15)	ZR VERECO	"	"
20º	JUAN PUJOL	(63)	KELME	"	"
21º	ISIDRO JUAREZ	(35)	MANZANEQUE	"	"
22º	PEDRO VILARDEBO	(32)	FLAVIA	"	"
23º	MANUEL GUTIERREZ	(4)	TEKA	"	"
24º	GAUSTINO CUELI	(3)	"	"	"
25º	JUN M. OCAÑA	(46)	REYNOLDS	"	"
26º	JOSE E. CIMA	(52)	HENNINGER	55-43	"
27º	DOMINIQUE ARNAUD	(47)	REYNOLDS	"	"
28º	IGNACIO BANDOS	(19)	C.R.	"	"
29º	MARC VASSEUR	(55)	HENNINGER	"	"
30º	JAVIER LOPEZ IZCUE	(45)	REYNOLDS	"	"
31º	ANTONIO PALMERO	(29)	FLAVIA	"	"
32º	FRANCISCO ALBELDA	(57)	KELME	"	"
33º	JOSE A. BERNAL	(21)	C.R.	"	"
34º	JUAN CARLOS ALONSO	(49)	HENNINGER	"	"
35º	JUAN JOSE QUINTANILLA	(30)	FLAVIA	"	"
36º	RAFAEL LADRON DE GUV.	(13)	ZR VERECO	"	"
37º	MIGUEL ACHA	(41)	REYNOLDS	"	"
38º	JORGE RUIZ CABESTANU	(31)	FLAVIA	"	"
39º	JOSE LUIS BLANCO	(51)	HENNINGER	"	"
40º	FELIPE YAÑEZ	(64)	KELME	"	"
41º	ALFONSO BLANCO	(50)	HENNINGER	"	"
42º	MANUEL MURGA	(28)	FLAVIA	"	"
43º	FRANCISCO SALA	(38)	MANZANEQUE	"	"
44º	ANTONIO SOBRINO	(23)	C.R.	"	"
45º	FRANCISCO GALDOS	(60)	KELME	"	"
46º	JOSE NAZABAL	(61)	TEKA	"	"
47º	JOSE L. LOPEZ CERRON	(16)	ZOR VERECO	56-48	"
48º	JUAN LUIS JUAREZ	(26)	FLAVIA	"	"
49º	JESUS RUIZ TERAN	(27)	"	"	"
50º	FRANCISCO CODONI	(33)	MANZANEQUE	"	"



C LUB
C ICLISTA
L OGRONÉS

Pérez Galdós, 24 - entlo. dcha.
Teléf. 246591 - LOGROÑO

hoja nº 2

CLASIFICACION DE LA SEGUNDA ETAPA CIRCUITO URBANO DE LOGROÑO DE 50 KMS

51º JUAN GARCIA	(34)	MANZANEQUE	56-48
52º JESUS LOPEZ CARRIL	(36)	"	"
53º JAIME M. TARANCON	(37)	"	"
54º ANASTASIO GRECIANO	(42)	REYNOLDS	"
55º ALFONSO SABIO	(53)	HENNINGER	"
56º DOMINGO MUÑOZ	(62)	KELME	"
57º ANTONIO GONZALEZ	(24)	C.R.	57-53
58º LORENZO VIDAL	(20)	"	"
59º JUAN VITORIA	(39)	MANZANEQUE	58-58
60º JECTOR RONDAN	(48)	REYNOLDS	1-00-03

- - - - -ooOoo- - - - -

CLASIFICACION DEMETAS VOLANTES

VUELTA 10

1º JOSE L. RODRIGUEZ	(7)	3 puntos
2º ANTONIO SOBRINO	(23)	2 "
3º ANTONIO COLL	(17)	1 "

VUELTA 20

1º ANTONIO COLL	(17)	3 punto
2º JOSE L. RODRIGUEZ	(7)	2 "
3º JORGE FORTIA	(59)	1 "

VUELTA 30

1º ANTONIO COLL	(17)	3 puntos
2º JOSE L. RODRIGUEZ	(7)	2 "
3º EDUARDO CHOZAS	(12)	1 "

VUELTA 40

1º ANTONIO COLL	(17)	3 punto
2º JOSE RODRIGUEZ	(7)	2 "
3º JOSE YURREBASO	(54)	1 "

- - - - -ooOoo- - - - -

CLASIFICACION PREMIO DELA MONTAÑA

1º JAVIER CEDENA	(2)	6 puntos
2º EDUARDO CHOZAS	(12)	4 "
3º ANTONIO COLL	(17)	2 "

- - - - -ooOoo- - - - -

CLASIFICACION POR EQUIPOS EN LA ETAPA

1º VERECO	2-43-54	11 puntos
2º TEKA	"	23 "
3º KELME	"	36 "
4º HENNINGER	2-44-59	51 "
5º FLAVIA	"	59 "
6º MANZANEQUE	"	65 "
7º REYNOLDS	"	69 "
8º C.R.	2-46-04	



C LUB
C ICLISTA
L OGRONES

Pérez Galdós, 24 - entlo. dcha.
Teléf. 246591 - LOGROÑO

hoja nº 2

CLASIFICACION GENERAL DESP ES DE LA SEGUNDA ETAPA

52º	FRANCISCO CODONI	(33)	MANZANEQUE	3-33-46
53º	JESUS LOPEZ CARRIL	(36)	"	"
54º	DOMINGO MUÑOZM	(62)	KELME	"
55º	ANTONIO GONZALEZ	(24)	C.R.	3-34-31
56º	JAIMÉ M. TARANCON	(37)	MANZANEQUE	3-34-33
57º	LORENZO VIDAL	(20)	C.R.	3-34-58
58º	FRANCISCO ALBELDA	(57)	KELME	3-35-26
59º	JUAN VITORIA	(39)	MANZANEQUE	3-35-56
60º	HECTOR RONDAN	(48)	REYNOLDS	3-37-41

-----oo0oo-----

CLASIFICACION GENERAL METAS VOLANTES

1º	JOSE L. RODRIGUEZ	(7)	12 puntos
XXXXXXXXXXXXXXXXXXXXXXXXXXXX			
2º	ANTONIO COLL	(17)	10 "
3º	ANTONIO SOBRINO	(23)	7 "
4º	JUAN LUIS JUAREZ	(26)	3 "
5º	JUAN M. OCAÑA	(46)	3 "
6º	EDUARDO CHOZAS	(12)	1 "
7º	JOSE YURREBASO	(54)	1 "
8º	JORGE FORTIA	(59)	1 "
9º	MIUGEL ACHA	(41)	1 "
10º	JUAN M. OCAÑA	(46)	1 "

-----oo0oo-----

CLASIFICACION GENERAL MONTAÑA

1º	JAVIER CEDENA	(2)	6 puntos
2º	EDUARDO CHOZAS	(12)	4 "
3º	FRANCISCO GALDOS	(60)	3 "
4º	ANTONIO SOBRINO	(23)	2 "
5º	ANTONIO COLL	(17)	2 "
6º	PEDRO MUÑOZ	(15)	1 "

-----oo0oo-----

CLASIFICACION GENERAL POR PUNTOS

1º	JESUS SUAREZ CUEVAS	(14)	16 puntos
2º	FELIX PEREZ	(6)	15 "
3º	JAVIER CEDENA	(2)	15 "
4º	JORGE FORTIA	(59)	14 "
5º	EUGENIO HERRANZ	(11)	11 2
6º	JAVIER EDORRIAGA	(25)	11 "
7º	ANTONIO COLL	(17)	9 "
8º	FAUSTINO RUPEREZ	(10)	8 "
9º	EDUARDO CHOZAS	(12)	6 "
10º	JOSE L. LAGUIA	(43)	5 "

-----oo0oo-----



C LUB
C ICLISTA
L OGROÑES

Pérez Galdós, 24 - entlo. dcha.
Teléf. 246591 - LOGROÑO

CLASIFICACION GENERAL POR EQUIPOS

1º	ZOR VERECO	11-34-42
2º	TEKA	11-34-53
3º	KELME	11-34-57
4º	REYNOLDS	11-37-15
5º	FLAVIA	11-38-12
6º	HENNINGER	11-39-27
7º	MANZANEQUE	11-41-10
8º	C.R.	11-41-46

- - - - -ooOoo- - - - -

ORDEN DEL DIA PARA LA TERCERA ETAPA

Los dorsales se colocarán al lado izquierdo.
El control de avituallamiento entre los kilómetros
63 y 68 entre Casalarreina y Haro.

NOTA: La bajada del puerto de Bernedo entre el kilometro
126 al 130 se encuentra el firme en mal estado por
lo que se recomienda precaución.



C LUB
C ICLISTA
L OGRONE S

Pérez Galdós, 24 - entlo. dcha.
Teléf. 246591 - LOGROÑO

CLASIFICACION DE LA TERCERA ETAPA LOGROÑO-LOGROÑO DE 163 KMS.

1º EULALIO GARCIA	(1)	TEKA	4-16-10	media 38,203
2º ANTONIO COLL	(17)	C.R.	"	"
3º JAVIER LOPEZ IZCUE	(45)	REYNOLDS	"	"
4º VICENTE BELDA	(58)	KELME	"	"
5º JESUS SUAREZ CUEVAS	(14)	ZOR VERECO	"	"
6º EDUARDO CHOZAS	(12)	"	4-16-12	"
7º EUGENIO HERRANZ	(11)	"	4-17-00	"
8º JUAN M. OCAÑA	(46)	REYNOLDS	4-17-03	"
9º JOSE Mª YURREBASO	(54)	HENNINGER	4-17-17	"
10º FAUSTINO RUPEREZ	(10)	ZOR VERECO	"	"
11º JESUS RUIZ TERAN	(27)	FLAVIA	"	"
12º FRANCISCO ALBELDA	(57)	KELME	"	"
13º JORGE FORTIA	(59)	"	"	"
14º PEDRO MUÑOZ	(15)	ZOR VERECO	"	"
15º ANTONIO PALMERO	(29)	FLAVIA	"	"
16º FELIX PEREZ	(6)	TEKA	"	"
17º FRANCISCO GALDOS	(60)	KELME	"	"
18º PEDRO VILARDEBO	(32)	FLAVIA	"	"
19º FRANCISCO SALA	(38)	MANZANEQUE	"	"
20º JUAN J. QUINTANILLA	(30)	FLAVIA	"	"
21º ANASTASIO GRECIANO	(42)	REYNOLDS	"	"
22º JUAN CARLOS ADONSO	(49)	HENNINGER /	"	"
23º IGNACIO FANDOS	(19)	C.R.	4-31-36	"
24º JUAN GARCIA	(34)	MANZANEQUE	"	"
25º JUAN VITORIA	(39)	"	"	"
26º ANTONIO SOBRINO	(23)	C.R.	"	"
27º RAYMOND HERNANDO	(56)	HENNINGER	"	"

CLASIFICACION METAS VOLANTES DELA ETAPA

<u>NAVARRETE</u>			<u>NAJERA</u>		
1º ANTONIO SOBRINO	(23)	3 puntos	1º ANTONIO PALMERO	(29)	3
2º ANTONIO COLL	(17)	2 "	2º EDUARDO CHOZAS	(12)	2
3º JOSE L. RODRIGUEZ	(7)	1 "	3º JESUS GUZMAN	(61)	1
<u>CASALARREINA</u>			<u>OYON</u>		
1º ISIDRO JUAREZ	(35)	3 puntos	1º JORGE FORTIA	(59)	3
2º ANTONIO COLL	(17)	2 "	2º FAUSTINO RUPEREZ	(10)	2
3º ANTONIO SOBRINO	(23)	1 "	3º EDUARDO CHOZAS	(12)	1
<u>LOGROÑO</u>					
1º EDUARDO CHOZAS		3 puntos			
2º VICENTE BELDA		2 "			
3º JESUS S. CUEVAS		1 "			



C LUB
C ICLISTA
L OGRONES

Pérez Galdós, 24 - entlo. dcha.
Teléf. 246591 - LOGROÑO

CLASIFICACION MONTAÑA EN LA ETAPA

<u>LA HERRERA</u>			<u>BERNEDO</u>		
1º	VICENTE BELDA	(58)	10 puntos	1º	JORGE FORTIA (59) 6 pu
2º	JORGE FORTIA	(59)	9 "	2º	FAUSTINO RUPEREZ (10) 5
3º	PEDRO MUÑOZ	(15)	8 "	3º	VICENTE BELDA (58) 4
4º	EULALIO GARCIA	(1)	7 "	4º	JESUS S.CUEVAS (14) 3
5º	FRANCISCO ALBELDA	(57)	6 "	5º	JAVIER L. IZCUE (45) 2
6º	JESUS S.CUEVAS	(14)	5 "	6º	EDUARDO CHOZAS (12) 1
7º	EDUARDO CHOZAS	(12)	4 "		
8º	JOSE Mª YURREBASO	(54)	3 "		
9º	JUAN J. QUINTANILLA	(30)	2 "		
10º	EUGENIO HERRANZ	(11)	1 "		

- - - - -ooOoo- - - - -

CLASIFICACION POR PUNTOS

1º	EULALIO GARCIA	(1)	13 puntos
2º	ANTONIO COLL	(17)	11 "
3º	JAVIER L. IZCUE	(45)	9 "
4º	VICENTE BELDA	(58)	7 "
5º	JESUS S.CUEVAS	(14)	6 "
6º	EDUARDO CHOZAS	(12)	5 "
7º	EUGENIO HERRANZ	(11)	4 "
8º	JUAN M. OCAÑA	(46)	3 "
9º	JOSE Mª YURREBASO	(54)	2 "
10º	FAUSTINO RUPEREZ	(10)	1 "

- - - - -ooOoo- - - - -

CLASIFICACION POR EQUIPOS EN LA ETAPA

1º	ZOR VERECO	12-48-30
2º	REYNOLDS	12-50-30
3º	KELME	12-50-44
4º	FLAVIA	12-51-51
5º	HENNINGER	13-06-10
6º	C.R.	13-19-22
7º	MANZANEQUEM	13-20-29

- - - - -ooOoo- - - - -

SE ESTIMA LA RECLAMACION PRESENTADA POR LOS DIRECTORES DE LOS GRUPOS FLAVIA Y KELME SOBRE EL TIEMPO EMPLEADO POR SUS CORREDORES DORALES 29 y 57 EN LA SEGUNDA ETAPA, POR LO QUE SE ACUERDA REDUCIR EL MINUTO Y CINCO SEGUNDOS DE RECARGO QUE SE EFECTUO.

- - - - -ooOoo- - - - -



C LUB
C ICLISTA
L OGRONES

Pérez Galdós, 24 - entlo. dcha.
Teléf. 246591 - LOGROÑO

MEDIA HORARIA } 40.
GENERAL

CLASIFICACION GENERAL FINAL DESPUES DE LA TERCERA ETAPA

1º	JESUS SUAREZ CUEVAS	(14)	ZOR VERECO	7-47-11	50.000,-
2º	EULALIO GARCIA	(1)	TEKA	7-47-26	35.000,-
3º	VICENTE BELDA	(58)	KELME	7-47-31	20.000,-
4º	EUGENIO HERRANZ	(11)	ZOR VERECO	7-47-38	14.000,-
5º	EDUARDO CHOZAS	(12)	"	7-47-38	9.000,-
6º	ANTONIO COLL	(17)	C.R.	7-47-46	6.000,-
7º	FELIX PEREZ	(6)	TEKA	7-48-08	5.000,-
8º	JORGE FORTIA	(59)	KELME	7-48-13	4.000,-
9º	FAUSTINO RUPEREZ	(10)	ZOR VERECO	7-48-18	3.000,-
10º	JUAN M. OCAÑA	(46)	REYNOLDS	7-48-36	2.000,-
11º	JOSE Mª YURREBASO	(54)	HENNINGER	7-48-39	1.500,-
12º	PEDRO MUÑOZ	(15)	ZOR VERECO	7-48-43	1.000,-
13º	JAVIER LOPEZ IZCUE	(45)	REYNOLDS	7-48-51	
14º	PEDRO VILARDEBO	(32)	FLAVIA	7-48-53	
15º	ANTONIO PALMEROM	(29)	"	7-48-53	
16º	FRANCISCO GALBOS	(60)	KELME	7-49-43	
17º	JUAN J. QUINTANILLA	(30)	FLAVIA	7-49-58	
18º	JUAN CARLOS ALONSO	(49)	HENNINGER	7-49-58	
19º	FRANCISCO SALA	(38)	MANZANEQUE	7-49-58	
20º	JESUS RUIZ TERAN	(27)	FLAVIA	8-51-03	
21º	ANASTASIO GRECIANO	(42)	REYNOLDS	7-51-03	
22º	FRANCISCO ALBELDA	(57)	KELME	7-51-38	
23º	RAYMOND HERNANDO	(56)	HENNINGER	8-03-12	
24º	IGNACIO FANDOS	(19)	C.R.	8-04-17	
25º	JUAN GARCIA	(34)	MANZANEQUE	8-05-22	
26º	FRANCISCO CODONI	(33)	"	8-05-22	
27º	JUAN VITORIA	(39)	"	8-07-32	

FRANCISCO J. CEBENA MARTINEZ (2) TEKA DE 2ª ETAPA - RET. EN 3ª ETAPA 20
-----00000-----

CLASIFICACION GENERAL METAS VOLANTES

1º	ANTONIO COLL	(17)	14 puntos	10.000,-
2º	ANTONIO SOBRINO	(23)	11 "	7.000,-
3º	EDUARDO CHOZAS	(12)	7 "	5.000,-
4º	JUAN M. OCAÑA	(46)	3 "	-
5º	ANTONIO PALMERO	(29)	3 "	-

-----00000-----

CLASIFICACION GENERAL PREMIO DE LA MONTAÑA

1º	JORGE FORTIA	(59)	15 puntos	10.000,-
2º	VICENTE BELDA	(58)	14 "	7.000,-
3º	PEDRO MUÑOZ	(15)	9 "	5.000,-
4º	EDUARDO CHOZAS	(12)	9 "	-
5º	JESU SUAREZ CUEVAS	(14)	8 "	-
6º	EULALIO GARCIA	(1)	7 "	-
7º	FRANCISCO ALBELDA	(57)	6 "	-

-----00000-----



C LUB
C ICLISTA
L OGRONES

Pérez Galdós, 24 - entlo. dcha.
Teléf. 246591 - LOGROÑO

CLASIFICACION GENERAL POR PUNTOS

~~XXXXXXXXXXXXXXXX~~

1º	JESUS SUAREZ CUEVAS	(14)	22	puntos	6.000,-
2º	ANTONIO COLL	(17)	20	"	
3º	EULALIO GARDIA	(1)	16	"	
4º	EUGENIO HERRANZ	(11)	15	"	
5º	EDUARDO CHOZAS	(12)	11	"	
6º	JAVIER LOPEZ IZCUE	(45)	9	"	
7º	FAUSTINO RUPEREZ	(10)	9	"	
8º	VICENTE BELDA	(58)	7	"	
9º	JOSE M ^a YURREBASO	(54)	6	"	
10º	JUAN M. OCAÑA	(46)	3	"	

- - - - -ooOoo- - - - -

CLASIFICACION GENERAL POR EQUIPOS

1º	ZOR VERECO	24-27-12	12.000,-
2º	KELME	24-25-41	8.000,-
3º	REYNOLDS	24-27-45	5.000,-
4º	FLAVIA	24-27-58	-
5º	HENNINGER	24-47-37	-
6º	C.R.	25-01-08	-
7º	MANZANEQUE	25-01-39	-

- - - - -ooOoo- - - - -



**XXI VUELTA
A LA RIOJA
1980**



Don VICENTE DOMINGUEZ RAMIREZ

CARGO JUEZ ARBITRO ADJUNTO

N.º

**Tarjeta de Identidad
Personal e Intransferible**

Es obligatorio para todo el personal seguidor de la carrera llevar en lugar bien visible la presente TARJETA DE IDENTIDAD. Su uso, por otra persona que no sea su titular, supondrá la recogida inmediata; con las responsabilidades consiguientes de Policía EL TITULAR ATENDERÁ EN TODO MOMENTO LAS INSTRUCCIONES DEL PERSONAL OFICIAL DE LA VUELTA.

Organizan:

**Club Ciclista Logroñés
Nueva Rioja
La Gaceta del Norte**