

# XXII VUELTA CICLISTA A LA RIOJA

25 - 26 - 27 Septiembre 1981

## GRAN PREMIO

CAJA  RURAL  
DE LA RIOJA

Plantel

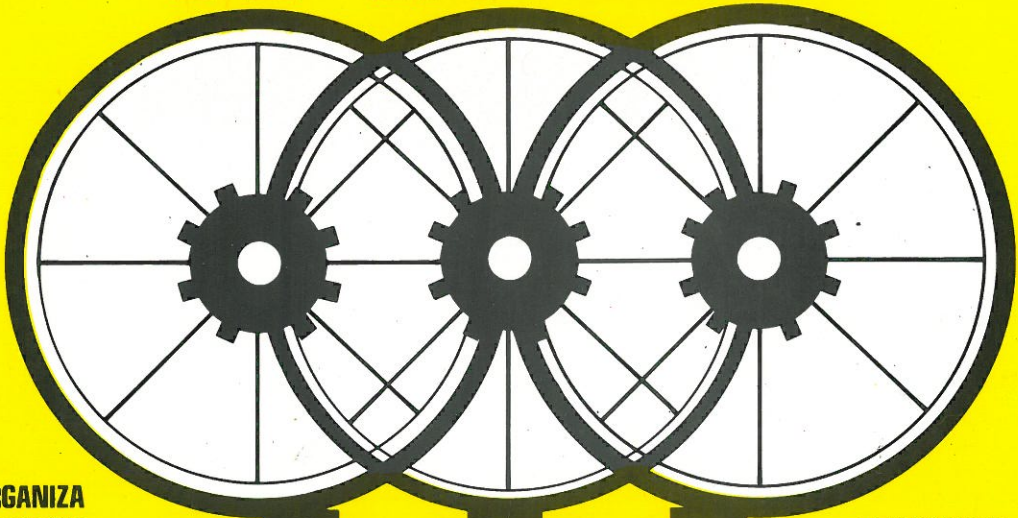

**ORGANIZA**  
Club Ciclista Logroñés  
**COLABORAN**  
La Rioja  
La Gaceta del Norte



**PATROCINAN**  
Exmo. Ayuntamiento de Logroño  
Exma. Diputación Provincial  
Federación Española de Ciclismo

VICENTE  
Díaz

Lea

# LA GACETA DEL NORTE

Un gran Periódico  
al Servicio de la Provincia



---

COLABORADOR

## LIBRO OFICIAL DE RUTA XXII VUELTA CICLISTA A LA RIOJA

*Patrocinan*  
*Excmo. Ayuntamiento de Logroño,*  
*Excma. Diputación Provincial y*  
*Federación Española de Ciclismo*

GRAN PREMIO

CAJA  RURAL  
DE LA RIOJA

**Categoría: OPEN**  
25, 26 y 27 de Septiembre

Primera Etapa: CIRCUITO URBANO LOGROÑO

Segunda Etapa: RIOJA BAJA

Tercera Etapa: RIOJA ALTA

---

**Organiza: CLUB CICLISTA LOGROÑES**

Colaboran: LA GACETA DEL NORTE Y LA RIOJA

Pérez Galdós, 24 entlo. dcha.

LOGROÑO

Teléfono, 22 25 20



# XXII VUELTA CICLISTA A LA RIOJA

## GRAN PREMIO



### SUMARIO

DEDICATORIA

COMITE ORGANIZADOR

CROQUIS Y HORARIOS DE LOS RECORRIDOS

I ETAPA

II ETAPA

III ETAPA

REGLAMENTO DE LA PRUEBA

PREMIOS

HISTORIAL DE LA VUELTA A LA RIOJA

REGLAMENTO PARA LA CARAVANA

PROGRAMA DE FIESTAS DE SAN MATEO



*Una vez más, comparezco en éstas páginas, en mi segunda etapa al frente del Club Ciclista Logroñés; ésta vez de una forma especial, dadas las circunstancias por las que está atravesando nuestro Club.*

*Es momento éste y desde aquí, agradecer las facilidades que nos han dado todos los patrocinadores de ésta XXII Vuelta Ciclista a La Rioja porque gracias a ellos, se va a poder realizar la confrontación deportiva más importante de La Rioja; a todos estos patrocinadores, les tenemos que estar agradecidos todos los Riojanos porque sin su participación económica no sería posible la celebración de éste deporte tan tradicional en nuestra Región.*

*También los poderes públicos responsables de fomentar el deporte, deben agradecer (más que nadie) a éstas firmas, ya que son aquellos quienes están obligados a subvencionar el deporte.*

*En ésta ocasión merece capítulo aparte, el gran esfuerzo económico que ha hecho el Ayuntamiento de Logroño para con la Vuelta Ciclista a La Rioja, por lo que en nombre del deporte Logroñés y Riojano, les quedamos súmamente agradecidos.*

*Por último, mi reconocimiento más entusiasta a los miembros de la Junta Directiva del C.C.L. que gracias a su buen hacer hemos podido ir salvando los muchos problemas que conlleva la organización de la Vuelta Ciclista a La Rioja, con un presupuesto de dos millones y medio de pesetas.*

*Para terminar quiero expresar mis mejores deseos de que todo salga lo mejor posible, tal y como está programado; y que una vez más se demuestre que el deporte sirve entre otras cosas, como hermanamiento entre las personas y los pueblos.*

NEFTALI ISASI GOMEZ

Presidente del Club Ciclista Logroñés



# COOPERATIVA DE ALIMENTACION SAN MATEO

En sus 300 establecimientos por toda  
la Rioja, Alava y ribera de Navarra

BUEN PRECIO, SERVICIO Y CALIDAD

*Señora,* muy cerca de donde viva, encontrará  
un establecimiento de Alimentación de

COOPERATIVA DE ALIMENTACION SAN MATEO

PATROCINA: PRIMERA ETAPA



**Excmo. Sr. D. Luis Rojo Villa**  
GOBERNADOR CIVIL DE LA RIOJA

*Con todo mi afecto al Club Ciclista Logroñés  
deseándoles y esperando un rotundo éxito  
en la XXII Vuelta Ciclista a La Rioja.*





Distribuidor de LUNA PULIDA «CRISTAÑOLA»

- VIDRIOS EN GENERAL
- FABRICACION DE ESPEJOS
- MOLDEADOS
- PRODUCTOS TEMPLADOS
- RELON
- PLACA AISLANTE TECHO-PAN



Polígono de Cantabria  
Teléfonos, 23 23 72 y 23 23 73 - Apartado núm. 1082  
LOGROÑO

Polígono Ali-Gobeo - Alibarra, 50 int. - Tel. 24 40 58  
Benito Guinea, 16 - Teléfono, 25 08 44  
VITORIA



**D. Miguel Angel Marín Castellanos**

ALCALDE DE LOGROÑO

*Al Club Ciclista Logroñés con mi admiración y cariño por su gran labor deportiva y riojana.*

**Patrocina: SEGUNDA ETAPA**

# SOLOZABAL

MAS DE 15 AÑOS  
AL SERVICIO  
DE LOS RIOJANOS

— — — —



MURO DE LA MATA, 6-1.º  
TELEFS. 21 50 07 — 22 36 33  
LOGROÑO

**PATROCINA: TERCERA ETAPA**

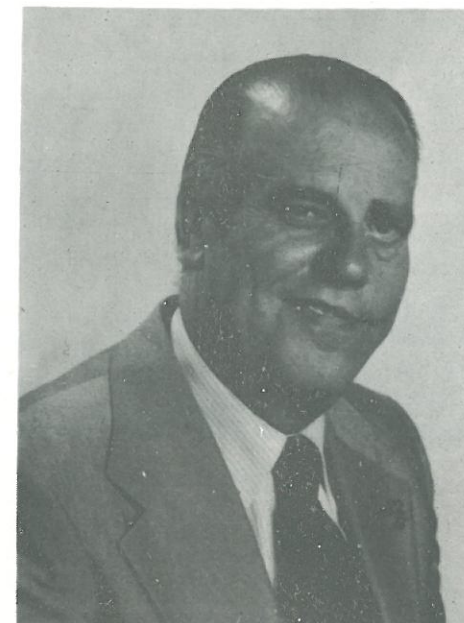

## *Presidente de la Excma. Diputación de La Rioja*

Como Presidente de la Diputación deseo a todos los riojanos y, especialmente, a los aficionados al ciclismo, unas Felices Fiestas de la Vendimia y que la actual edición de la Vuelta a La Rioja sea un triunfo más para el Club Ciclista Logroñés que tan extraordinariamente trabaja en esta importante prueba deportiva

Logroño, septiembre de 1981





**PATROCINA:  
GRAN PREMIO DE LA MONTAÑA**

## COMITE ORGANIZADOR

<i>Director de Carrera</i> .....	NEFTALI ISASI GOMEZ
<i>Directores Adjuntos</i> .....	ARTURO PADIN NIETO y FELIX MEDRANO HERNANDEZ
<i>Secretario General</i> .....	GERARDO MENDOZA IRADIER
<i>Secretario Adjunto</i> .....	JESUS ISASI GOMEZ
<i>Tesorero General</i> .....	ARMANDO ESTEBAN EZQUERRO
<i>Tesorero Adjunto</i> .....	PEDRO MANUEL ROLDAN PASTOR
<i>Jefe de Caravana</i> .....	RAFAEL ALVAREZ
<i>Capellán de la Prueba</i> .....	RVDO. CARMELO MARTINEZ
<i>Jefe de Relaciones Públicas, Prensa, Radio y Televisión</i> .....	ANGEL FERNANDEZ DIAZ
<i>Jefe enlaces motos</i> .....	DANIEL MATEOS
<i>Jefe de Material</i> .....	JOSE RUEDA IBAÑEZ
<i>Control de Firmas</i> .....	MARCOS REGIS MORENO
	RAFAEL REGIS MARTINEZ
<i>Montaje Metas Volantes y Montaña</i> .....	GERARDO RENGEL VALDIVIELSO
	ISIDORO PASTOR
<i>Ambulancia</i> .....	CRUZ ROJA

## COMITE TECNICO

<i>Presidente del Jurado Técnico</i> .....	JESUS GUERRA ORTIZ
<i>Jueces Arbitros Adjuntos</i> .....	VICENTE DOMINGUEZ RAMIREZ
	JOSE MARIA BLANCO OÑOS
<i>Juez de Llegada</i> .....	JOSE SORIA IRIARTE
<i>Juez de Control Médico</i> .....	SALVADOR IRISARRI UGARME
<i>Juez de Metas Volantes</i> .....	ANGEL ARTURO PADIN PAZOS
<i>Juez de Montaña</i> .....	LUIS FELIPE MARTINEZ
<i>Cronometradores</i> .....	GERARDO MENDOZA IRADIER
	SALVADOR GOMEZ GONZALEZ
	JULIAN DOMINGUEZ RAMIREZ



# XXII Vuelta ciclista a la Rioja

## 1.ª Etapa 50 Km. Circuito urbano

### 25 Setiembre 1981

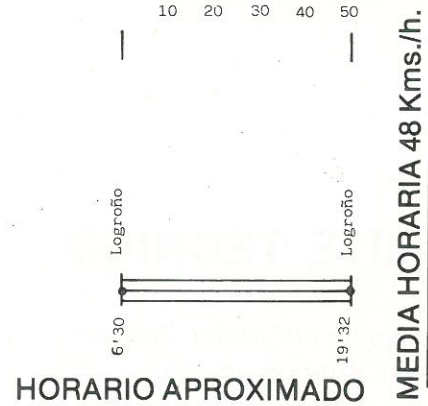
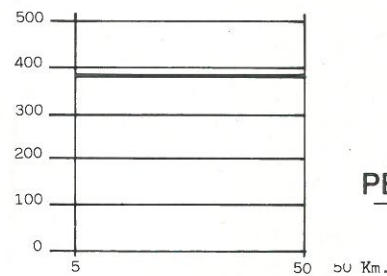

## PRIMERA ETAPA

25 de Septiembre de 1981 (circuito urbano)

### ITINERARIO Y HORARIO PREVISTO

**SALIDA:** Presentación de equipos: 17,30 horas.

Comienzo de la carrera: 18,30 horas

Lugar: Circuito urbano según croquis adjunto. 25 VUELTAS.

**LLEGADA:**

KILOMETROS			LOCALIDADES	Horario de paso	
Parciales	Por recorrer	Recorridos		Carrera	Caravana
			<p>La presente Etapa se correrá en línea, con un promedio aproximado de 48 Km. hora.</p> <p>Final de la misma, a las 19,32 horas aproximadamente.</p> <p><u>META VOLANTE EN LAS VUELTAS 5, 10 Y 15</u></p>		



# XXII Vuelta ciclista a la Rioja

## 2.ª Etapa 196 Km. Rioja Baja

### 26 Septiembre 1981

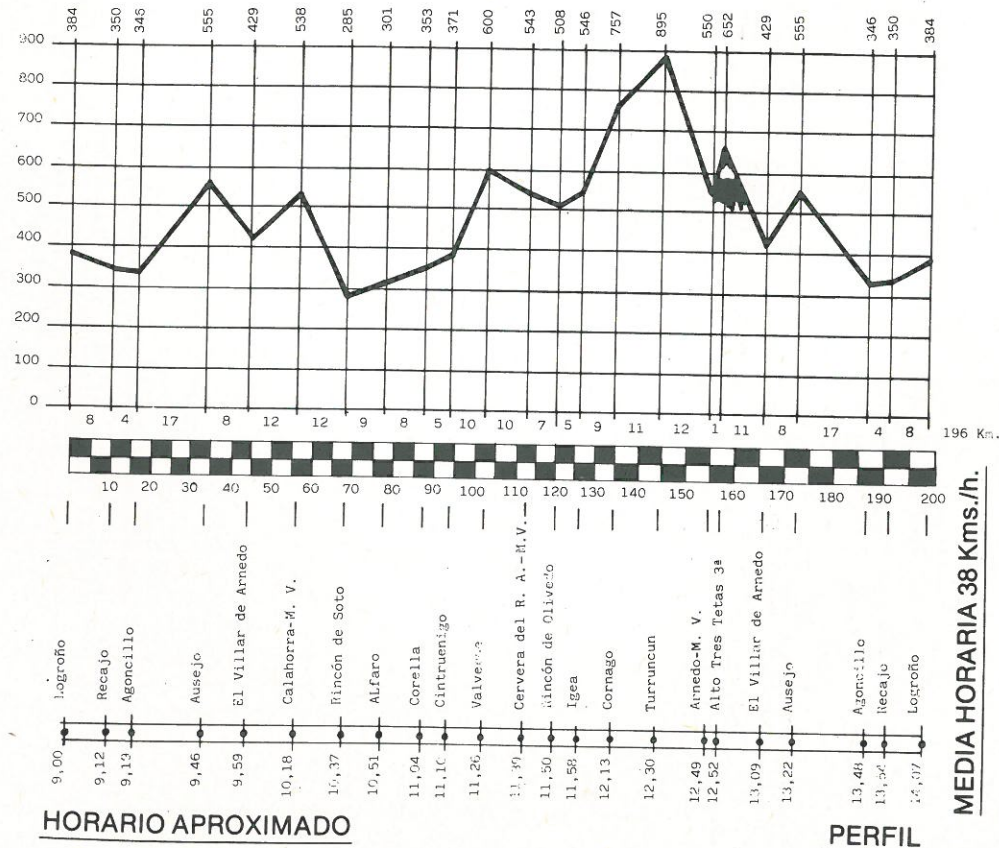
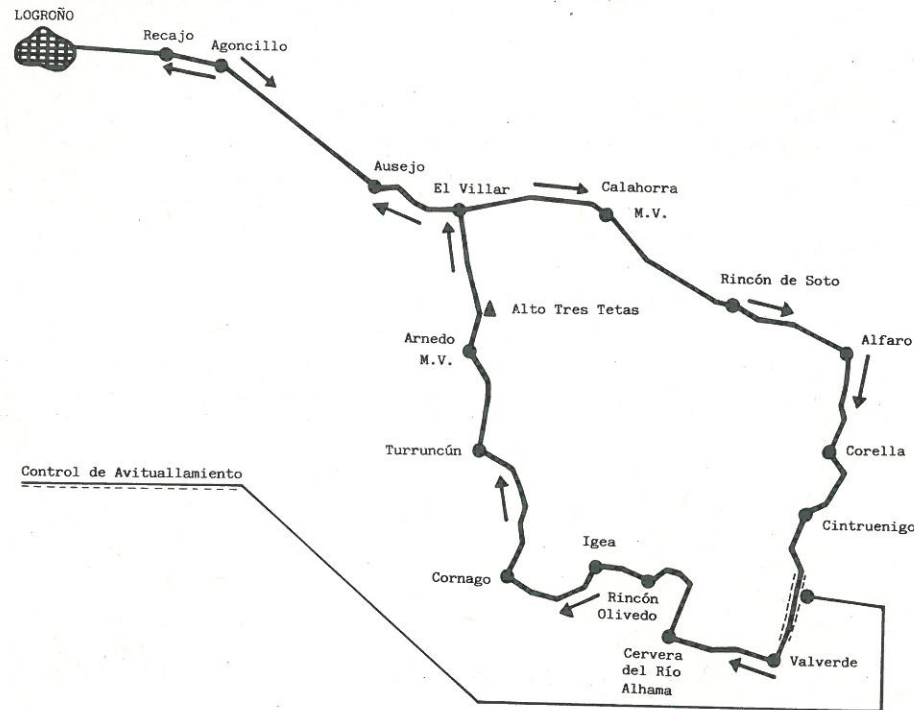

## SEGUNDA ETAPA

26 de Septiembre de 1981

### ITINERARIO Y HORARIO PREVISTO

**SALIDA:** A las 8,50 horas en marcha neutraliza desde el ESPOLON frente a la CAJA RURAL, por Muro del Carmen, Muro de Cervantes, Gral. Franco Carretera de Zaragoza, N. 232 Mesón Pepa, desde donde se dará la salida oficial.

**LLEGADA:** N. 232, Gral. Franco, Muro Cervantes, Muro del Carmen, Vara de Rey, estando situada la META a la altura del edificio n.º 30 de dicha calle.

KILOMETROS			LOCALIDADES	Horario de paso	
Parciales	Por recorrer	Recorridos		Carrera	Caravana
0	196	0	LOGROÑO	9,00	8,00
8	188	8	Recajo	9,12	8,12
4	184	12	Agoncillo	9,19	8,19
17	167	29	Ausejo	9,46	8,46
8	159	37	El Villar de Arnedo	9,59	8,59
12	147	49	Calahorra, Meta Volante	10,18	9,18
12	135	61	Rincón de Soto	10,37	9,37
9	126	70	Alfaro	10,51	9,51
8	118	78	Corella	11,04	10,04
5	113	83	Cintruenigo	11,10	10,10
10	103	93	Valverde <i>CONTROL AVITUALLAMIENTO Km. 87 a 88</i>	11,26	10,26
10	93	103	Cervera de Río Alhama, Meta Volante	11,39	10,39
7	86	110	Rincón de Olivedo	11,50	10,50
5	81	115	Igea	11,58	10,58
9	72	124	Cornago	12,13	11,13
11	61	135	Cruce de Villarroya	12,30	11,30
12	49	147	Arnedo, Meta Volante	12,49	11,49
1	48	148	Alto Tres Tetas, 3.ª categoría	12,52	11,52
11	37	159	El Villar de Arnedo	13,09	12,09
8	29	167	Ausejo	13,22	12,22
17	12	184	Agoncillo	13,48	12,48
4	8	188	Recajo	13,54	12,54
8	0	196	LOGROÑO	14,07	13,07

Promedio aproximado: 38 Km. Hora.



# XXII Vuelta ciclista a la Rioja

## 3.ª Etapa 170 Km. Rioja Alta

### 27 Septiembre 1981

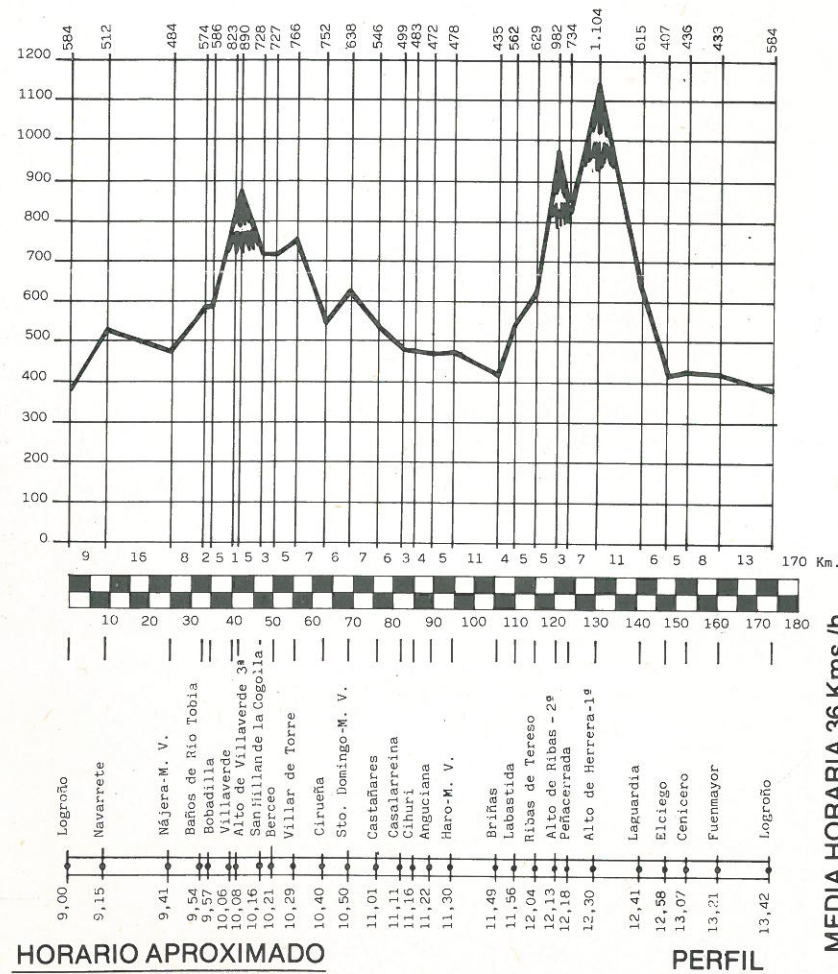
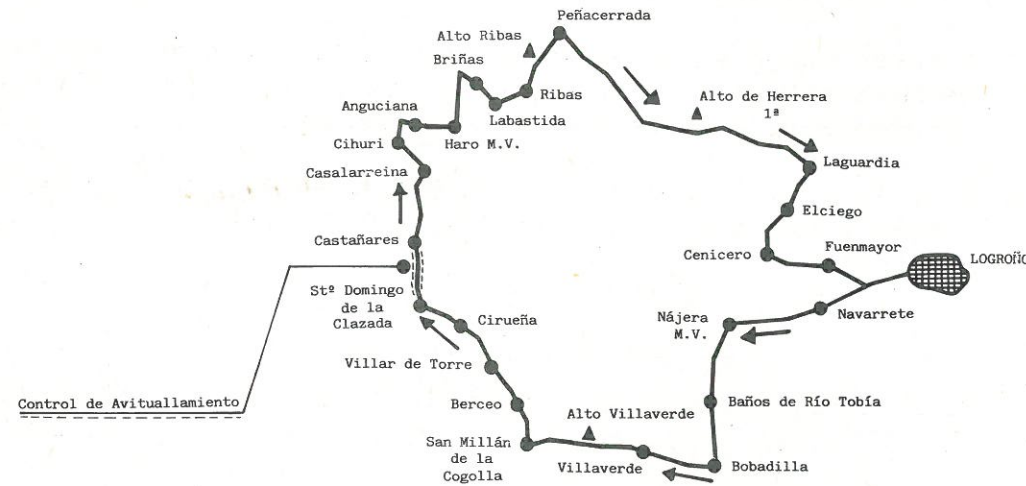

## TERCERA ETAPA

27 de Septiembre de 1981

### ITINERARIO Y HORARIO PREVISTO

**SALIDA:** A las 8,50 horas en marcha neutralizada desde el ESPOLON frente a la CAJA RURAL por Muro de la Mata, Bretón de los Herreros, Once de Junio, Plaza de la Fuente, Marqués de Murrieta, Puente del Ferrocarril, desde donde se dará la salida oficial.

**LLEGADA:** N. 232, Circunvalación, cruce con Carretera de Soria, Vara de Rey, estando situada la META a la altura del edificio n.º 30 de dicha calle.

KILOMETROS			LOCALIDADES	Horario de paso	
Parciales	Por recorrer	Recorridos		Carrera	Caravana
0	170	0	LOGROÑO	9,00	8,00
9	161	9	Navarrete (circunvalación)	9,15	8,15
16	145	25	Nájera, Meta Volante	9,41	8,41
8	137	33	Baños de Río Tobía	9,54	8,54
2	135	35	Bobadilla	9,57	8,57
5	130	40	Villaverde	10,06	9,06
1	129	41	Alto de Villaverde, 3.ª categoría	10,08	9,08
5	124	46	San Millán de la Cogolla	10,16	9,16
3	121	49	Berceo	10,21	9,21
5	116	54	Villar de Torre	10,29	9,29
7	109	61	Cirueña	10,40	9,40
6	103	67	Santo Domingo de la Calzada, Meta Volante A la salida de Sto. Domingo y entre los Kms. 105 y 106 Avituallamiento.	10,50	9,50
7	96	74	Castañares	11,01	10,01
6	90	80	Casalarreina <b>META VOLANTE</b>	11,11	10,11
3	87	83	Cihuri	11,16	10,16
4	83	87	Anguciana	11,22	10,22
5	78	92	Haro, <del>Meta Volante</del>	11,30	10,30
11	67	103	Briñas	11,49	10,49
4	63	107	Labastida	11,56	10,56
5	58	112	Ribas de Tereso	12,04	11,04
5	53	117	Alto de Ribas, 2.ª categoría	12,13	11,13
3	50	120	Peñacerrada	12,18	11,18
7	43	127	Alto de Herrera, 1.ª categoría	12,30	11,30
11	32	138	Laguardia	12,41	11,41
6	36	144	Elciego <b>PASO A NIVEL</b>	12,58	11,58
5	21	149	Cenicero	13,07	12,07
8	13	157	Fuenmayor (circunvalación)	13,21	12,21
13	0	170	LOGROÑO	13,42	12,42

Promedio aproximado: 36 Kms. Hora.



# cápsula de sobretaponado estaño-plomo



solera  
tradición  
prestigio  
elegancia  
calidad



**RAMONDIN, S.A.**  
CÁPSULAS METÁLICAS PARA BOTELLAS

**PATROCINADOR  
PREMIO A LA  
DEPORTIVIDAD**

## REGLAMENTO

De la XXII Vuelta Ciclista a la Rioja

Autoriza y Colabora Federación Española de Ciclismo

## GRAN PREMIO

CAJA  RURAL  
DE LA RIOJA

### REGLAMENTO PARA CARRERAS POR ETAPAS

Artículo 1.º La entidad CLUB CICLISTA LOGROÑES, con domicilio en Pérez Galdós, 24, licencia núm. LO-1, organiza con la debida autorización de la Federación Española de Ciclismo, de acuerdo con sus Reglamentos Generales y Técnicos y el presente, debidamente aprobado, la carrera denominada XXII VUELTA A LA RIOJA, que se disputará en tres etapas, en los días 25, 26 y 27 de septiembre de 1.981 con carácter NACIONAL.

Art. 2.º La prueba discurrirá entre las poblaciones y con el kilometraje que a continuación se detalla:

Día 25, 1.ª etapa: Circuito urbano, 50 kms.

Día 26, 2.ª etapa: Logroño - Logroño, 196 kms.

Día 27, 3.ª etapa: Logroño - Logroño, 170 kms.

Art. 3.º La carrera está reservada a los corredores OPEN, y la inscripción se efectuará por equipos de 8 corredores. Para la clasificación de equipos se aplicará el segundo párrafo del artículo 86 y artículo 169 del Reglamento Técnico de la Federación Española de Ciclismo.

Art. 4.º La inscripción para esta carrera deberá efectuarse en Logroño, Pérez Galdós, 24, hasta las 21 horas del día 24. Para dicha inscripción el Director de equipo deberá presentar la licencia original de los corredores, la suya propia y la de los técnicos que auxiliarán al equipo durante la prueba.

Art. 5.º Los derechos de inscripción serán los que anualmente fije la Federación Española de Ciclismo.



Art. 6.º Todos los equipos inscritos deberán hacerlo con su Director Deportivo el cual tendrá la responsabilidad de la asistencia técnica de sus corredores y mantener en todo momento la disciplina entre ellos.

Art. 7.º El itinerario o croquis y horario probable de las etapas, los altos puntuables para el premio de la Montaña, los lugares previstos para las Metas Volantes, el porcentaje del tanto por ciento para el cierre de control en cada etapa, la zona de avituallamiento, así como los premios de la carrera, se especifican claramente en hojas anexas a este Reglamento.

Art. 8.º Todo corredor que abandone una prueba sin causa justificada o fuese descalificado, no podrá disputar ninguna otra carrera que se celebre durante las mismas fechas, ni veinticuatro horas después de terminada ésta, de acuerdo con lo dispuesto en el artículo 133 del Reglamento Técnico de la Federación Española de Ciclismo.

Art. 9.º Las clasificaciones que se realizarán en esta carrera serán las siguientes:

— POR ETAPA	— GENERALES
— General individual	— General individual
— General montaña	— General montaña
— General equipos	— General equipos
— Maillot verde	— Maillot verde
— Metas volantes	— Metas volantes

Art. 10. CLASIFICACION GENERAL INDIVIDUAL POR TIEMPOS.— Se obtendrá mediante la suma de los tiempos invertidos en todas las etapas por cada corredor, teniendo en cuenta las penalizaciones y bonificaciones si las hubiera, que le corresponda, siendo mejor clasificado el que menor tiempo haya totalizado, caso de empate entre dos o más corredores, se resolverá por la suma de puntos conseguidos en cada etapa, siendo mejor clasificado el que menos puntos haya obtenido. De persistir el empate, el mejor puesto obtenido en la última etapa servirá para desempatar; caso de no poderse determinar, en la última etapa, la colocación de los corredores empatados, se realizará una prueba contra reloj de 1.000 metros y ésta servirá para desempatar. (Los puntos se adjudicarán de acuerdo con los puestos, es decir, 1 punto para el primero, 2 al segundo, 3 al tercero y así sucesivamente).

Las bonificaciones y penalizaciones que pudieran corresponder a los corredores se reflejarán en la clasificación general individual habida después de cada etapa.

Art. 11. CLASIFICACION DE EQUIPOS POR ETAPAS.— Se obtendrá mediante la suma de los tiempos invertidos por los 3 primeros corredores de cada equipo siendo mejor clasificado el equipo que menos tiempo haya totalizado. Caso de empate se resolverá a favor del que haya obtenido menos puntos en la suma de los puestos de sus 3 corredores. De persistir el empate, a favor del equipo cuyo primer corredor haya obtenido mejor clasificación en la etapa.

Los tiempos de la etapa contra reloj por equipos NO se reflejarán en la General individual y si en la General por equipos; su finalidad es establecer un orden de equipos en la etapa. Se bonificará a cada uno de los corredores del equipo vencedor segundo y tercero, que puntúen para la clasificación, con arreglo al cuadro del apartado segundo del artículo 200 del Reglamento Técnico de la Federación Española de Ciclismo. Los corredores del equipo vencedor, segundo y tercero, que no puntúen para la clasificación del equipo, y que lleguen con el tiempo del primero serán asimismo bonificados.

Los corredores que lleguen con un tiempo superior al veinte por ciento del empleado por el ganador de la etapa, serán penalizados con un recargo igual al tiempo superior empleado sobre ese veinte por ciento. Si el motivo del retraso es a causa de haber sufrido avería mecánica o accidente, el Jurado Técnico resolverá para la aplicación o no de la sanción.

Estas bonificaciones y penalizaciones se acreditarán en los tiempos de la clasificación General individual de cada corredor.

Art. 12. CLASIFICACION GENERAL POR EQUIPOS.— Se obtendrá mediante la suma de los tiempos invertidos por el equipo en cada una de las etapas, siendo mejor clasificado el que haya totalizado menos tiempo. Caso de empate se resolverá a favor del que haya obtenido mejores puestos de equipo en las etapas. De persistir el empate, a favor del equipo cuyo primer corredor haya obtenido mejor puesto en la clasificación General Individual.

Art. 13. CLASIFICACION PARA EL PREMIO DE MONTAÑA.— Se obtendrá mediante la suma de los puntos conseguidos por cada corredor en los altos puntuables, siendo mejor clasificado el que más puntos haya obtenido. Caso de empate, se resolverá a favor del que haya conseguido mejores puestos en los altos de 1.ª categoría. De persistir el empate, a favor del mejor clasificado en la General Individual.

#### CLASIFICACION EN LOS ALTOS:

De 1.ª categoría:	De 2.ª categoría:	De 3.ª categoría:
1.º 10 puntos	1.º 6 puntos	1.º 3 puntos
2.º 9 "	2.º 5 "	2.º 2 "
3.º 8 "	3.º 4 "	3.º 1 "
4.º 7 "	4.º 3 "	
5.º 6 "	5.º 2 "	
6.º 5 "	6.º 1 "	
7.º 4 "		
8.º 3 "		
9.º 2 "		
10.º 1 "		

Art. 14. CLASIFICACION DE METAS VOLANTES.— Se obtendrá mediante la suma de los puntos conseguidos por cada corredor en los lugares señalados, siendo mejor clasificado el que más puntos haya obtenido. Caso de empate, se resolverá a favor del que haya conseguido mejores puestos. De persistir el empate, a favor del mejor clasificado en la General Individual.

Puntuación de los lugares señalados: 1.º, 3 puntos; 2.º, 2 puntos; 3.º, 1 punto.

Art. 15. PREMIOS DE COMBATIVIDAD Y DESGRACIA.— En cada etapa podrán establecerse unos premios para estimular la combatividad y compensar la desgracia. Estos premios los adjudicará el Jurado Técnico de la carrera.

Art. 16. Para tener opción a los premios de las distintas clasificaciones, es totalmente obligatorio terminar la carrera.

Art. 17. El promedio mínimo exigido para esta prueba será de 37 km. h. y en caso de no alcanzarse éste, los premios serán reducidos al 50 por 100, bien se trate de los de una etapa o de los de la general individual; la circunstancia para determinar las causas por las que no se han alcanzado el promedio mínimo serán juzgadas por el Jurado de la prueba junto con el Director de la carrera, éste en las deliberaciones tendrá voz pero no voto.

Art. 18. Todos los corredores que figuren en el primer puesto de las distintas clasificaciones, en la segunda y demás etapas, deberán llevar el maillot distintivo que les facilite la organización de la prueba, pudiendo ostentar en ellos la publicidad de su equipo, de acuerdo con lo establecido en el artículo 83 del Reglamento Técnico de la Federación Española de Ciclismo.



Art. 19. Cada equipo puede llevar para su servicio 2 coches seguidores, en el cual viajarán el Director Deportivo y los servicios auxiliares del equipo, así como un Comisario designado por el Jurado de la Prueba.

Art. 20. El orden y colocación de los coches de equipo en la primera etapa será mediante sorteo; en la segunda y demás vendrá determinado por el lugar que ocupe en la clasificación general individual el primer corredor de cada equipo.

Art. 21. Siendo la inscripción de la carrera por equipos se autoriza en todo momento la ayuda entre los corredores que componen un mismo equipo, excepto empujones y remolques, así como el cambio de bicicleta, ruedas y accesorios entre ellos y con el coche del equipo.

Art. 22. Los corredores y coches del equipo, para reparar averías deberán detenerse siempre a la derecha de la carretera y las reparaciones efectuarlas obligatoriamente, en la cola del pelotón.

Art. 23. El corredor que en el transcurso de una etapa abandone la carrera, deberá subir en el coche cierre de la misma, excepto en caso de accidente o enfermedad, que será asistido por los servicios médicos de la carrera.

Art. 24. Los corredores deberán llevar el dorsal que se les facilite en el momento de la inscripción, sin poderlo recortar ni reducir en forma alguna.

Art. 25. Los corredores deberán presentarse en el lugar de salida con treinta minutos de antelación a la hora señalada de la misma, y firmar las hojas de control que se retirarán diez minutos antes de la hora fijada para la salida oficial.

Art. 26. ZONA DE SPRINT.— En las llegadas se establecerá dicha zona a 500 metros aproximadamente de la meta. Cuando uno o varios corredores sufran una caída dentro de la misma, se les aplicará el tiempo obtenido por el último corredor del pelotón del cual formaba parte.

Art. 27. CIERRE DE CONTROL.— El control de llegada finalizará una vez transcurrido el plazo que se señale en cada etapa. No obstante, el Jurado Técnico está facultado para repescar corredores, sin que dicha repesca sobrepase el 30 por 100 del tiempo empleado por el vencedor de la etapa.

Art. 28. Una vez finalizada la etapa, el vencedor de la misma, así como los líderes de las distintas clasificaciones, vienen obligados a recoger los trofeos en el lugar que haya designado la Organización, junto a la línea de llegada.

Art. 29. AVITUALLAMIENTO.— En las etapas en que se establezca zona de avituallamiento dicha zona deberá estar claramente especificada en el itinerario de la etapa, siendo en dicho lugar el único autorizado para avituallar a los corredores y éste deberá ser realizado por el personal autorizado para ello.

Art. 30. Está terminantemente prohibido el proveerse indebidamente de alimentos y bebidas en los establecimientos públicos o vehículos comerciales que se encuentren en la ruta. Queda también terminantemente prohibido el uso de recipientes de cristal; todo corredor que en plena carrera fuera visto portando recipientes de tal naturaleza será sancionado.

Art. 31. RECLAMACIONES.— Serán admitidas durante el tiempo comprendido entre la publicación de las clasificaciones y media hora antes de la salida de la siguiente etapa, excepto en la última, que será doce horas de la publicación de las mismas. Las reclamaciones deberán ser formuladas por escrito y firmadas por el interesado, entregándose al Jurado Técnico de la prueba junto con un depósito en metálico equivalente al importe de la Licencia del reclamante; este depósito será devuelto íntegro en caso de que la reclamación se resuelva favorablemente.

Art. 32. VEHICULOS SEGUIDORES Y PERSONAL DEL MISMO.— Todo vehículo seguidor deberá ir provisto de la correspondiente placa distintivo y sus ocupantes deberán llevar la credencial que les facilite la Organización de la prueba, sin cuyo requisito no podrán seguir la carrera.

Queda totalmente prohibida la distribución de cualquier clase de propaganda comercial desde los vehículos seguidores.

Art. 33. Todos los seguidores de la carrera se atenderán a las instrucciones que haya dado la Organización de la misma, y a las que durante el desarrollo de la prueba transmita el Jurado Técnico o el Director de la carrera. Cuando el Jurado Técnico o el Director de carrera enarboles la bandera roja, ningún vehículo podrá adelantar al coche de éstos.

Art. 34. La Organización de la prueba no se hace responsable de los accidentes de que pudiera ser causa o víctima los corredores y seguidores de la carrera, así como tampoco de las deudas que pudieran contraer.

Art. 35. Actuarán de equipo arbitral, jueces árbitros, cronometradores y comisarios nombrados por el Colegio Nacional y Regional de Arbitros y Cronometradores de Ciclismo. El Jurado Técnico de la carrera está compuesto por el Juez árbitro principal, juez árbitro adjunto y juez árbitro jefe de comisarios; en las deliberaciones del Jurado Técnico podrá actuar el Director de carrera con voz pero sin voto.

Art. 36. Todos los casos no previstos en el presente Reglamento serán resueltos de acuerdo con los Reglamentos Generales y Técnicos de la Federación Española de Ciclismo.

Art. 37. PENALIZACIONES.— Las penalizaciones que serán aplicadas en la presente prueba serán las que figuran en la Tabla de Penalizaciones del Reglamento Técnico de la Federación Española de Ciclismo.

Art. 38. Los premios serán abonados a los corredores o en su presentación, a los Directores de equipo, en Logroño a las 19 horas del día 27 de septiembre de 1981.

Art. 39. Queda hecho el depósito legal que determina el artículo 135 del Reglamento de la Federación Española de Ciclismo.

#### ARTICULOS ADICIONALES

Art. 40. La modificación de algún itinerario será comunicado con la debida antelación, tanto a corredores como a Directores de Equipo y desde luego se dará conocimiento en la correspondiente Hoja de Salida.

Art. 41. Los controles de llegada serán cerrados una vez transcurrido 8 % en las Etapas.

Art. 42. EL CLUB CICLISTA LOGROÑES se reserva el derecho a aplazar o suspender la carrera, si por causas de fuerza mayor le obligaran a ello y también reducir el n.º de Etapas, previa autorización de la Federación Española de Ciclismo.

Art. 43. Avala y garantiza el pago de premios y dietas establecidas en el presente Reglamento, el CLUB CICLISTA LOGROÑES. El cargo de Director de Carrera, lo desempeñará el Presidente del Club, D. NEFTALI ISASI GOMEZ.

Art. 44. Todo corredor por el hecho de tomar parte en la carrera, se entiende conoce el presente Reglamento y recorrido. El CLUB CICLISTA LOGROÑES, organizador de ésta carrera, no admitirá reclamación alguna sobre el particular.



Art. 45. A la llegada de cada ETAPA, el vencedor de la misma, así como los corredores que encabecen las distintas clasificaciones, deberán presentarse obligatoriamente en la META con el fin de celebrar la ceremonia protocolaria prevista por la Organización.

Art. 46. En la XXII VUELTA CICLISTA A LA RIOJA, se disputarán los siguientes premios:

*CLASIFICACION GENERAL*

1.º—50.000	7.º—5.000
2.º—35.000	8.º—4.000
3.º—20.000	9.º—3.000
4.º—14.000	10.º—2.000
5.º— 9.000	11.º—1.500
6.º— 6.000	12.º—1.000

PREMIO INDIVIDUAL POR ETAPA

1.º—20.000
2.º—12.000
3.º— 8.000

GENERAL MONTAÑA

1.º—10.000
2.º— 7.000
3.º— 5.000

MAILLOT LIDER POR ETAPA:	5.000
MAILLOT VERDE POR ETAPA:	3.000
PREMIO COMBATIVIDAD POR ETAPA:	3.000
PREMIO A LA DESGRACIA POR ETAPA:	3.000
PREMIO A LA DEPORTIVIDAD POR ETAPA:	3.000

CLASIFICACION GENERAL POR EQUIPOS:	1.º 12.000
	2.º 8.000
	3.º 5.000

CLASIFICACION GENERAL METAS VOLANTES:	1.º 10.000
	2.º 7.000
	3.º 5.000

CLASIFICACION GENERAL MAILLOT VERDE:	1.º 6.000
--------------------------------------	-----------

Art. 47. En la 1.ª Etapa (circuito urbano) el paso por línea de META en las vueltas n.º 5, 10 y 15, puntuará como METAS VOLANTES.

Art. 48. La presentación de los Equipos para el comienzo de la carrera en la 1.ª etapa (circuito urbano), se efectuará a las 7,30, seguidamente firma y 18,30 horas comienzo de la carrera.

Logroño, a 28 de Julio de 1981

V.º B.º  
EL PRESIDENTE  
Neftalí Isasi Gómez

EL SECRETARIO  
Gerardo Mendoza Iradier

Examinado por la Federación Riojana de Ciclismo

LA IMPRESION DE ESTE PROGRAMA HA SIDO REALIZADA POR:



**CICERO**

**Industrias Gráficas**

VELEZ DE GUEVARA, 18  
TELEF. 22 74 12 - LOGROÑO



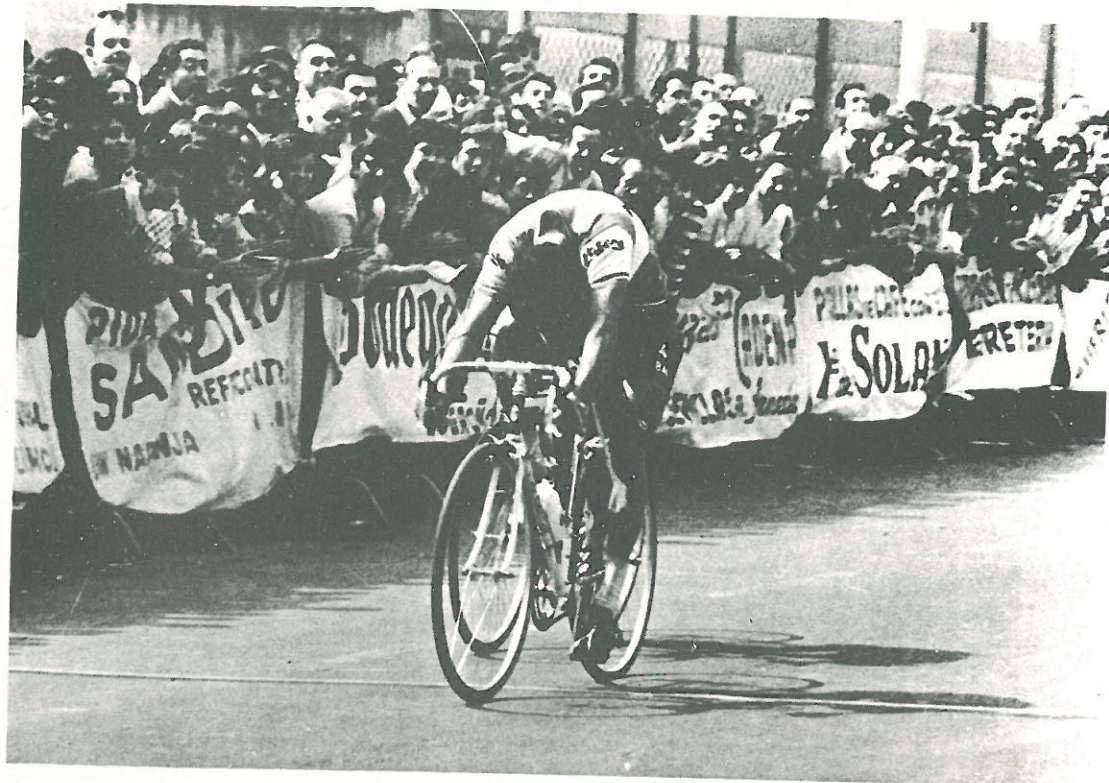

Sprint de la 1.<sup>a</sup> etapa de la XIII Vuelta a la Rioja y que resultaría ganador José Luis Abillera, siendo segundo Jesús Manzaneque.

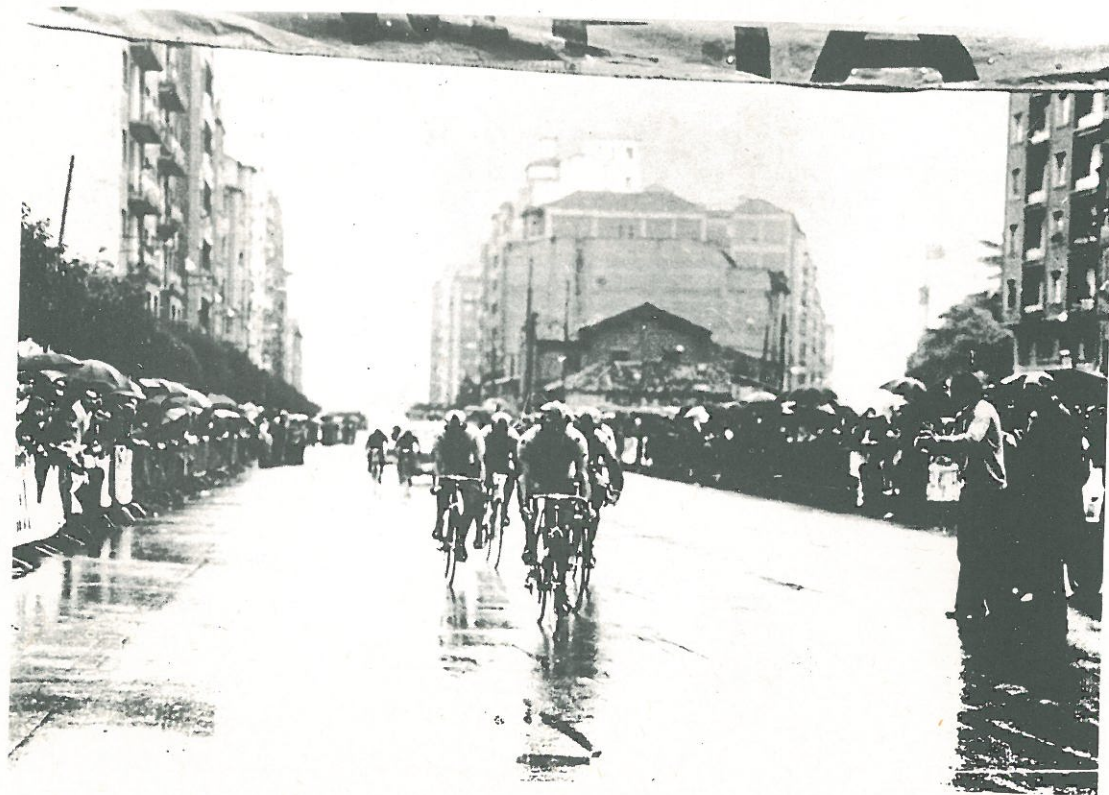

Llegada de la 3.<sup>a</sup> etapa XIII Vuelta a la Rioja



# EL AGUILA

**CERVEZA  
DE ESPAÑA**

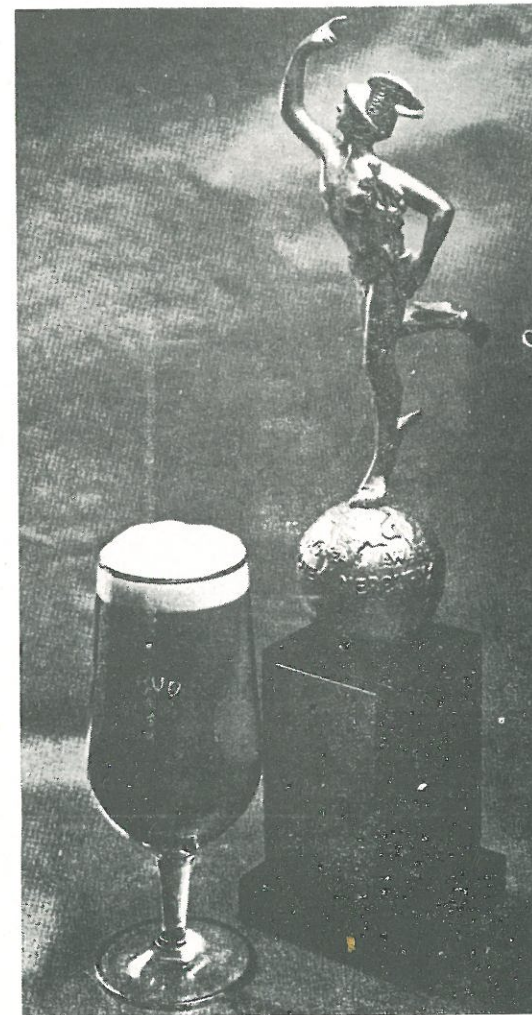

**DEPOSITO OFICIAL  
PARA LA RIOJA**

**CAMINO SANTA LUCIA, S/N.  
TELEFONO, 11 02 79**

**O Y O N**



**PATROCINA:  
MAILLOT VERDE**



# HISTORIAL VUELTA CICLISTA A LA RIOJA

Años	Kms.	General	Montaña	Equipos	Etapas
1957	614	1.º Alberto Sanz 2.º Cosme Barrutia 3.º Salvador Botella	Cosme Barrutia	Mobylette	1.ª Antonio Suárez 2.ª Salvador Botella 3.ª Salvador Botella
1958	502	1.º Martín Piñera 2.º José Nusitu 3.º Luciano Montero	Martín Piñera	Boxing-Kas	1.ª Ex-equo E. Cruz F. I. 2.ª Martín Piñera 3.ª Talamillo
1960	291	1.º Angel Rodríguez 2.º Juan Campillo 3.º Raúl Rey	Julio Jiménez	Catigene	1.ª Juan Campillo 2.ª Angel Rodríguez
1962	348	1.º Carlos Echevarría 2.º A. Legarra 3.º Sebastián Elorza	Angel Gómez	Funcor	1.ª José L. Talamillo 2.ª Zabala 3.ª P. Goyenechea
1963	348	1.º Carlos Echevarría 2.º J. A. Momeñe 3.º A. Barrutia	Julio Jiménez	Kas	1.ª Carlos Echevarría 2.ª José A. Momeñe 3.ª José Segú
1964	348	1.º Antonio Barrutia 2.º Carlos Echevarría 3.º Ramón Mendiburu	C. Echevarría	Kas	1.ª Antonio Barrutia 2.ª Antonio Barrutia 3.ª Carlos Echevarría
1965	406	1.º José M.ª Uribezubía 2.º Valentín Uriona 3.º Carlos Echevarría	J. M.ª Uribezubía	Kas	1.ª Andrés Incera 2.ª Carlos Echevarría 3.ª José M.ª Uribezubía
1966	411	1.º A. Gómez Moral 2.º Mariano Díaz 3.º José M.ª Lasa	A. Gómez Moral	Kas	1.ª José M.ª Lasa 2.ª Bruno Silviluti 3.ª A. Gómez Moral
1967	420	1.º G. Ereñozaga 2.º E. Lisarde 3.º A. Gandarias	J. R. Goyeneche	Fagor	1.ª G. Ereñozaga 2.ª J. M. Lasa 3.ª J. Galera
1968	355	1.º R. Mendiburu 2.º J. R. Goyeneche 3.º J. Roda	J. Galera	Ferrys	1.ª R. Mendiburu 2.ª Anulada 3.ª D. Perurena

Años	Kms.	General	Montaña	Equipos	Etapas
1969	385	1.º Luis Ocaña 2.º A. Gandarias 3.º Francisco Galdós	J. Galera	Fagor	1.ª Sebastián Elorza 2.ª D. Perurena 3.ª Luis Ocaña
1970	454	1.º Carlos Echevarría 2.º José L. Galdamer 3.º M. Santiesteban	B. Labourdette	Kas	1.ª Carlos Echevarría 2.ª Bernard Labourdette 3.ª José López Rodríguez
1971	459	1.º J. Manzaneque 2.º José Casas 3.º José L. Abilleira	Andrés Oliva	Werner	1.ª José L. Abilleira 2.ª José A. Pontón 3.ª 1.º sector: José A. González Linares 2.º sector: Eq. Kas
1972	457	1.º José A. Pontón 2.º Luis P. Santamaría 3.º Antonio Martos	Manuel García	Werner	1.ª Julián Cuevas 2.ª 1.º sector: J. Cuevas 2.º sector: Eq. Werner 3.ª Julián Cuevas
1973	339	1.º Jesús Manzaneque 2.º Francisco Galdós 3.º José Pesarrodona	Ventura Díaz	Kas	1.ª Jesús Manzaneque 2.ª Miguel Bengoa 3.ª Ventura Díaz
1974	490	1.º Jesús Manzaneque 2.º Manuel Santisteban 3.º José Casas	Santiago Lazcano A. Gandarias Tomás Nistal	La Casera	1.ª Nemesio Jiménez 2.ª Jesús Manzaneque 3.ª Germán Martín
1975	462	1.º Javier Elorriaga 2.º Jesús Manzaneque 3.º Vicente López Carril	José Nazábal	Kas	1.ª Javier Elorriaga 2.ª 1.º sector: E. Pellman 2.º sector: Luis Ocaña 3.ª Jesús Manzaneque
1977	471	1.º R. Ladrón de Guevara 2.º Domingo Perurena 3.º Carlos Melero	Fco. F. Moreno	Kas	1.ª Eulalio García 2.ª 1.º Sector: L. de Guevara 2.º Sector: Eq. Kas 3.º Eulalio García
1978	275	1.º Francisco Galdos 2.º Vicente Belda 3.º Ismael Lejarreta	Vicente Belda	Kas	1.ª Eulalio García 2.ª 1.º Sector: Eulalio García 2.º Sector: I. Lejarreta 3.ª L.A. Ordiales
1979	327	1.º Eulalio García 2.º Jesús Manzaneque 3.º Angel L. del Alamo	J.L. López Cerrón	Colchón CR Hnos. Manzaneque	1.ª Eulalio García 2.ª E. Martínez Heredia 3.ª Eulalio García
1980	366	1.º Jesús Suarez Cuevas 2.º Eulalio García 3.º Vicente Belda	Jorge Fortia	Zor Vereco	1.ª 1.º Sector: J. S. Cuevas 2.º Sector: Teka 2.ª Javier Cedena 3.ª Eulalio García



ASEGURA LA VUELTA

LA

PATRIA

HISPANA

W

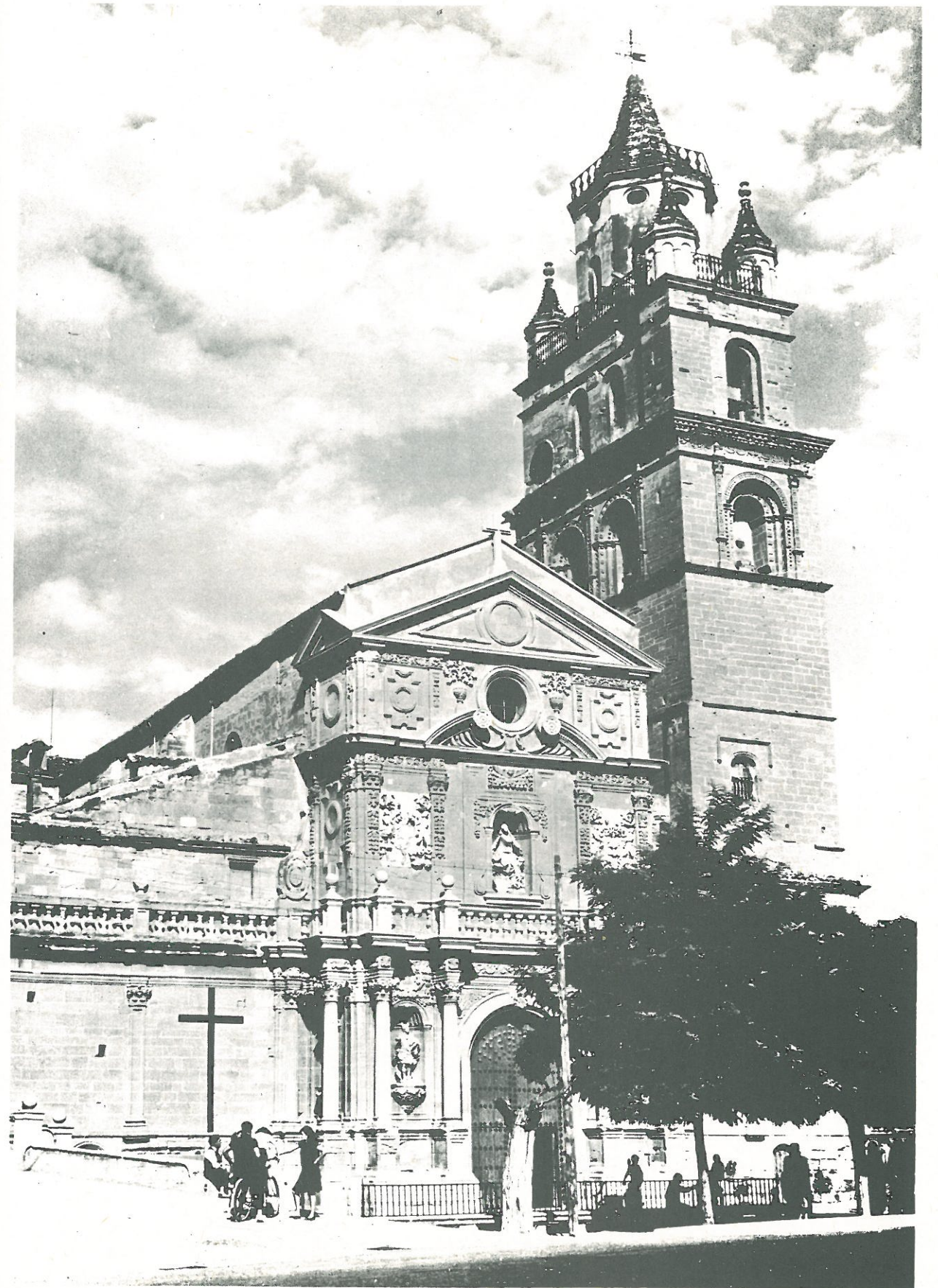

CATEDRAL DE CALAHORRA





**a**  
**arenzana**®  
S. A.

**MATERIALES PARA LA CONSTRUCCION**

**Once de Junio, 1 - Telef. 22 58 00 - LOGROÑO**

**PATROCINA: METAS VOLANTES**

# XXII VUELTA CICLISTA A LA RIOJA

## REGLAMENTO PARA LA CARAVANA PUBLICITARIA

La CARAVANA PUBLICITARIA DE LA XXII VUELTA CICLISTA A LA RIOJA queda sometida al siguiente reglamento, que todos los componentes se comprometen a cumplir desde el momento de la inscripción:

1.º Todo conductor de un vehículo de la Caravana Publicitaria acatará las instrucciones que emanen del Director de la misma, como asimismo, de los miembros de la Policía de Tráfico de la Guardia Civil que acompañen a la Caravana.

2.º Se deberá en todo momento mantener el orden numérico que señalan las placas entregadas al efecto por la Organización.

3.º La Caravana Publicitaria tiene derecho a circular por todo el recorrido de la carrera y podrá cruzar todas las metas de llegada sin tener que desviarse de las mismas, como es obligatorio para los coches seguidores. Este apartado se cumplimentará siempre que las llegadas a las expresadas metas se efectúen con un mínimo de sesenta minutos de anticipo a la llegada de los corredores. Si por adelanto de los mismos sobre el horario previsto, debido a un promedio superior al calculado, ello no fuera posible, el paso por las metas de llegada se efectuará después de la llegada a la expresada meta del último corredor.

4.º Los vehículos deberán estar, inexcusablemente, presentes a la hora de salida, debiendo comunicar al Jefe de Caravana, en el caso de alguna imposibilidad, los motivos pertinentes. El Jefe de Caravana decidirá la forma en incorporarse o no a la Caravana Publicitaria.

5.º QUEDA RIGOROSAMENTE PROHIBIDO ARROJAR PROSPECTOS, MUESTRAS, OBJETOS PUBLICITARIOS, ETC., DESDE CUALQUIER VEHICULO EN MARCHA. La infracción de esta orden es de consecuencias gravísimas, ya que quien incurra en ella se verá automáticamente separado de la Caravana Publicitaria y retiradas sus placas de identidad, sin derecho a reclamación alguna al Comité Organizador.

Las muestras, prospectos, etc., sólo deberán repartirse durante las paradas. Dejamos al buen criterio de los conductores la posibilidad de repartos durante las MARCHAS MUY LENTAS, previa seguridad absoluta de no existir posibilidad de accidente, que en cualquier caso QUEDARIA BAJO SU UNICA Y ABSOLUTA RESPONSABILIDAD.

6.º Las distancias en ruta, entre vehículo y vehículo, deberá ser de unos cincuenta metros.

7.º Cualquier eventualidad que se presentare durante el transcurso del recorrido será comunicada al Jefe de Caravana, quien resolverá sobre el caso.

8.º Si por causa de avería de algún vehículo tuviera que detenerse, lo hará colocándose a la derecha de la carretera y comunicando la causa de su detención al vehículo seguidor más próximo o al motorista de Tráfico que cierra la Caravana, para que éste, a su vez, lo comunique al Jefe de la misma.

9.º El punto de reunión para los vehículos de la Caravana será en la Plaza de Europa, donde deberán presentarse con media hora de antelación a la hora de salida.

10.º El horario previsto para la Caravana se mantendrá en todas las Ciudades, pudiendo superarlo en carretera, empleando el tiempo recuperado en recorrer la Ciudad, para salir a la hora fijada en la misma.

11.º El Jefe de Caravana está facultado para alargar, según las circunstancias lo aconsejen e importancia de las plazas, el tiempo de estancia en ellas; como asimismo a cortar recorrido si las circunstancias lo aconsejasen.

La Organización, y en su nombre el Jefe de la Caravana Publicitaria, están al servicio de todos los componentes de la misma, y esperan de todos ellos las máximas facilidades para que su labor se desenvuelva con toda normalidad.

A todos, gracias por su presencia y ayuda.

**El Comité Organizador**



# Cada «OFICIO» tiene sus artesanos.



Y nosotros nos dedicamos al nuestro.

Por eso, ponemos manos a nuestro trabajo, que es la publicidad

En PLANTEL, disponemos de un equipo con oficio, pero tratamos a nuestros clientes de manera individualizada, dando una atención artesanal a cada situación.

PLANTEL, aporta soluciones idóneas, y hace bueno el dicho popular, «zapatero a tus zapatos».

PLANTEL, una agencia con oficio.



**Plantel**  
AGENCIA DE PUBLICIDAD GENERAL

SAN ANTON, 2 - ENTREPL. - TELEF. 24 09 00 - LOGROÑO

## Programa Oficial de Fiestas SAN MATEO 1981

### Día 17 de Septiembre, Jueves.-

A las 20,30 horas y por la Compañía del Teatro Libre de Madrid, representación de la obra "El Reclinatorio".

A las 20,30 horas, Inauguración oficial de la Exposición "Esto es Jazz" del pintor Indalencio Sobrino en Galería Berruet (Calvo Sotelo, 27).

### Día 18 de Septiembre, Viernes.-

A las 19,00 horas, Inauguración oficial de la I Nacional Taurina de Pintura, en la Sala de Exposiciones del Excmo. Ayuntamiento.

A las 20,00 horas, Inauguración de la muestra sobre el "Proceso de elaboración del Vino", en el Excmo. Ayuntamiento, patrocinado por la Excmo. Diputación Provincial, el Excmo. Ayuntamiento de Logroño y el Ministerio de Cultura. Organizado por el Museo Etnográfico.

A las 20,30 horas, en Bodegas Franco Esportolas, X Pregón Taurino de la Feria de San Mateo a cargo de los críticos de la SER y RTVE Mariví Romero y Manolo Moles, organizado por el Club Taurino Logroñés.

A las 22,30 horas, la Compañía Mediodía de Sevilla pondrá en escena la obra "Juan de Mairena" de Antonio Machado y otros en el Auditorium Municipal.

A las 23,00 horas, en el Parque González Gallarza, Verbena popular amenizada por la Orquesta Candela, organizada por la Peña Laurel.

### Día 19 de Septiembre, Sábado.-

A las 11,45, en los Salones del Ayuntamiento, Recepción ofrecida a la Vendimiadora Mayor Srta. LUCIA GONZALEZ GONZALEZ-CUEVAS y a sus Damas de Honor.

A las 12,00 horas, disparo del cohete anunciador de las Fiestas e imposición de los pañuelos de las Peñas a la Vendimiadora Mayor y Damas. El público que se encuentre presente será obsequiado con Vino de La Rioja para realizar el brindis con la Vendimiadora Mayor.

A las 12,30 horas, Teatro de Marionetas de Maese Villarejo, en la Glorieta del Dr. Zubía.

A las 17,00 horas, "Marcha Ecológica en bicicleta por la Ciudad de Logroño", cuyo inicio y terminación será en la Plaza del Ayuntamiento. Al mismo tiempo, Marcha con Patines" y exhibición en la Glorieta del Dr. Zubía; ambos actos están organizados por el Consejo Superior de Deportes.

A las 17,45 horas, en el coso taurino, Primera corrida de la Feria Matea.

A las 19,00 horas, Teatro de Marionetas en la Glorieta del Dr. Zubía.

A las 20,00 horas, en la Plaza del Ayuntamiento, actuación del Grupo Coz (rock).

A las 22,30 horas, entre los Puentes, quema de la primera colección de fuegos artificiales aero-acuáticos.

A las 23,00 horas, Verbena Popular en la Plaza del Ayuntamiento, amenizada por la Orquesta Candela.

A las 24,00 horas, Tertulia-Coloquio sobre la corrida correspondiente al Cartel de la Feria, organizada por el Club Taurino Logroñés, en el Gran Casino.

### Día 20 de Septiembre, Domingo.-

A las 9,00 horas, actuación del Grupo Gaiteros Riojanos por las calles de la Ciudad.

De 10,00 a 13,00 horas, en el Aeródromo de Agoncillo, Festival Aeronáutico con los participantes de la IV Vuelta Aérea al Norte de España, organizado por el Real Aero-Club de Logroño y Rioja.

De 10,00 a 13,00 horas, Primer Trofeo San Mateo (Subida a Clavijo), organizado por el Automóvil Club de Rioja.

A las 11,00 horas, DESFILE DE CARROZAS, Peñas, Grupos Folklóricos, Bandas de Música. Itinerario: Avda. Gral. Franco (cruce Santos Ascarza), Muro de Cervantes, Muro del Carmen, Vara de Rey, Avda. de España, Plaza de Europa, disolviéndose en la Avda. de Lobete. Los premios del Concurso de Carrozas serán patrocinados por Bodegas Franco Esportolas, S. A.

A las 12,30 horas, en la Glorieta del Dr. Zubía, Teatro de Marionetas de Maese Villarejo.

A las 12,30 horas, organizado por el Moto-Club Rioja, se celebrará el II Indoor-Trial, en el Polígono de Lobete.

A las 17,45 horas, Segunda corrida de Toros.

Después de la salida de Toros, I Concurso de Carros de Zurracapote, por las calles de la Ciudad, organizado por la Peña Laurel.

A las 19,00 horas, Teatro de Marionetas de Maese Villarejo, en la Glorieta del Dr. Zubía.

A las 20,00 horas, en la Plaza del Ayuntamiento, Festival Folklórico Nacional con la participación de los Grupos de Oviedo, Onil (Alicante), Logroño y otros.

A las 22,30 horas, Fuegos Artificiales aero-acuáticos en el río Ebro.

A las 23,00 horas, Verbena Popular en la Plaza del Ayuntamiento amenizada por la Orquesta Malvarosa.

A las 24,00 horas, Tertulia Taurina sobre la corrida de la Feria Matea, organizada por el Club Taurino en el Gran Casino.

### Día 21 de Septiembre, Lunes.-

A partir de la 9,00 horas, actuación del Grupo de Gaiteros Riojanos por las calles de la Ciudad.

A las 9,00 horas, Festival Infantil de ajedrez, en el Paseo del Espolón, organizado por la Federación respectiva.

A las 10,00 horas, II Certamen Gastronómico de la Peña "La Alegría" en la calle Mayor, junto a la Muralla del Revellín.

A las 11,00 horas, Pasacalles en el que participarán los Gigantes y Cabezudos.

A las 11,00 horas, en la Iglesia Catedral de Santa María de la Redonda, Misa solemne en conmemoración de San Mateo a la que asistirán la Vendimiadora Mayor y sus Damas, ataviadas con traje Regional.

A las 12,30 horas, en la Plaza del Ayuntamiento, Pisado de la Uva. Seguidamente Ofrenda del Primer Mosto por la Vendimiadora Mayor y el Ilmo. Sr. Presidente de la Diputación Provincial a la Patrona de la Rioja, Nuestra Sra. de Valvanera. El Grupo de Corps y Danzas del Ministerio de Cultura de Logroño y grupos infantiles, bajo la dirección de la Srta. Nieves Sáinz de Aja, interpretarán danzas regionales riojanas.

A las 12,30 horas, en la Glorieta del Dr. Zubía, actuación de las Marionetas de Maese Villarejo.

A las 17,45 horas, en el coso taurino, corrida de toros.

A las 19,00 horas, Teatro de Marionetas en la Glorieta del Dr. Zubía.

A las 20,00 horas, en la Plaza del Ayuntamiento, Festival Folklórico Internacional con la participación de distintos grupos de Danzas, entre otros, Hungría, Las Antillas, Grecia y España. Patrocinado por la Caja de Ahorros de Zaragoza, Aragón y Rioja.

A las 21,00 horas, en el Chamizo de la Peña San Mateo (Calle Oviedo, 3) entrega por la Vendimiadora Mayor del "Premio Ciudadano Logroñés del Año".

A las 22,30 horas, entre los Puentes, quema de una colección de Fuegos Artificiales aero-acuáticos.

A las 23,00 horas, Recital de María Dolores Pradera en el Auditorium Municipal.

A las 23,00 horas, Verbena popular en la Plaza del Ayuntamiento, amenizada por la Orquesta Malvarosa.

A las 24,00 horas, Tertulia-Coloquio sobre la Corrida correspondiente al Cartel de Feria, organizada por el Club Taurino Logroñés en el Gran Casino.



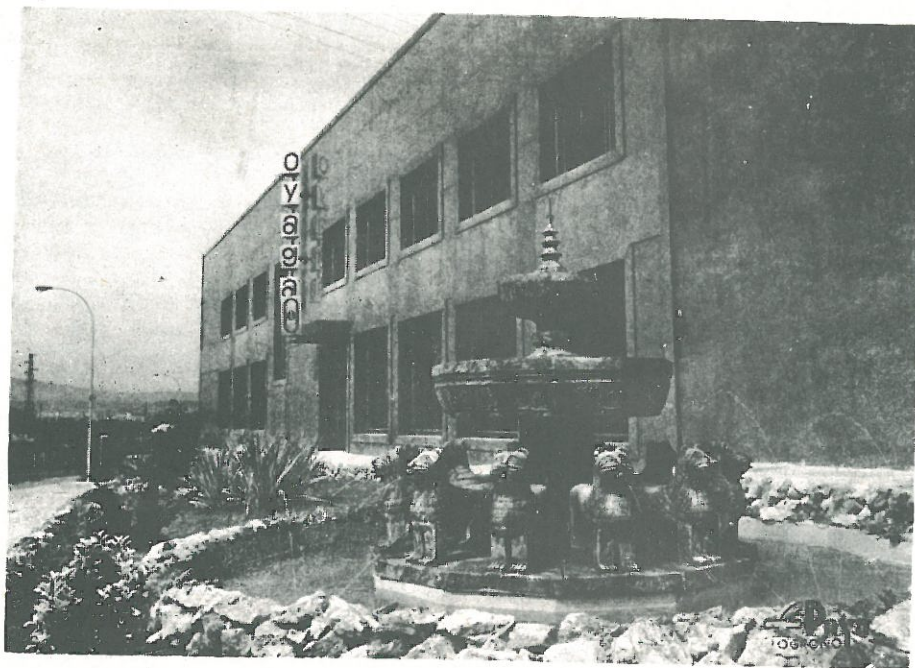

# Industrias **OYAGA** Muebles

ESPECIALIDAD EN MUEBLES DE ENCARGO



Carretera de Pamplona, 1  
Teléfonos, 22 25 16 y 22 27 08

LOGROÑO

Exposición y Venta:  
Guillén de Brocar, 7  
Teléfono, 22 56 49

**PATROCINA:**  
**CONTROL DE FIRMAS Y CIERRA CARRERAS**

## Día 22 de Septiembre, Martes.-

A partir de las 9,00 horas, actuación del Grupo de Gaiteros Riojanos por las calles de la Ciudad.

A las 11,00 horas, en la calle San Millán y organizado por la Peña San Mateo, se celebrará el II Concurso de Migas, con degustación gratuita.

A las 11,00 horas, pasacalles de la Comparsa Gigantes y Cabezudos.

A las 11,00 horas, visita a un Chamizo de las Peñas Logroñesas donde Autoridades, Corporación Municipal y Vendimiadora Mayor, serán recibidas por los Presidentes y Reinas de todas las Peñas Logroñesas.

A las 12,30 horas, Teatro de Marionetas, en la Glorieta del Dr. Zubía.

A las 13,00 horas, Concierto a cargo de la Agrupación Musical Logroñesa, en el Parque "El Carmen".

A las 17,45 horas, Corrida de Toros.

A las 18,00 horas, en el Parque González Gallarza, Festival Infantil en el que actuarán Ilusionistas, Equilibristas, Payasos, etc. Se realizarán juegos y concursos y entrega de premios a los niños participantes.

A las 19,00 horas, en la Glorieta del Dr. Zubía, Teatro de Marionetas.

A las 20,00 horas, Espectáculo Popular con la actuación de la Orquesta Encantada, en la Plaza del Ayuntamiento.

A las 22,30 horas, quema de una colección de Fuegos Artificiales aero-acuáticos en el río Ebro.

A las 23,00 horas, Recital de JOAN MANUEL SERRAT, en el Auditorium Municipal.

A las 23,00 horas, Verbena popular en la Plaza del Ayuntamiento, amenizada por las Orquestas Encantada y Sonido.

A las 24,00 horas, Tertulia-Coloquio abierta a todos los aficionados taurinos, sobre la corrida correspondiente al Cartel de Feria, en el Gran Casino.

## Día 23 de Septiembre, Miércoles.-

A partir de las 9,00 horas, actuación del Grupo de Gaiteros Riojanos por las calles de la Ciudad.

A las 9,00 horas, en la Plaza del Mercado, organizado por las Peñas Logroñesas, II Concurso de Calderetas con degustación gratuita.

A las 12,30 horas, Teatro de Marionetas, en la Glorieta del Dr. Zubía.

A las 17,45 horas, Corrida de Toros en el Coso Taurino.

A las 19,00 horas, en la Glorieta del Dr. Zubía, Teatro de Marionetas.

A las 19,30 horas, en el Parque González Gallarza, Verbena Juvenil amenizada por el Grupo Omicrom.

A las 20,00 horas, Espectáculo popular en la Plaza del Ayuntamiento con la actuación de Francisco Ribelles y su Mariachi.

A las 20,30 horas, en el Auditorium Municipal Recital de Miguel Rios.

A las 20,30 horas, en el campo Municipal de Deportes "Las Gaunas", encuentro del Club Deportivo Logroñés y un equipo de Primera División, disputándose el XIII Trofeo de la Vendimia Riojana de Fútbol.

A las 22,30 horas, quema de una colección de Fuegos Artificiales aero-acuáticos, entre los puentes.

A las 23,00 horas, recital de Miguel Rios, en el Auditorium Municipal.

A las 23,00 horas, Verbena Popular en la Plaza del Ayuntamiento, amenizada por la Orquesta Juancho y Hawai 76.

A las 24,00 horas, Tertulia-Coloquio, abierta a los aficionados Taurinos, en el Gran Casino.

## Día 24 de Septiembre, Jueves.-

A partir de las 9,00 horas, actuación del Grupo de Gaiteros Riojanos por las calles de la Ciudad.

A las 11,00 horas, Pasacalles de la Comparsa de Gigantes y Cabezudos.

A las 11,00 horas, en la Sala de Cultura Gonzalo de Berceo, presentación, por el Ministerio de Agricultura, del estudio sobre el Champiñón en España; conferencia de D. Víctor de la Serna Gutierrez. Répide sobre "Gastronomía del Champiñón", organizado por la Delegación de Agricultura y la Asociación de Cultivadores de Champiñón.

A la misma hora en la Plaza del Mercado, Concurso y degustación gratuita de champiñón, por las Peñas Logroñesas en colaboración con la Asociación de Cultivadores del Champiñón.

A las 12,30 horas, actuación de las Marionetas Topo de la Rioja, en la Glorieta del Dr. Zubía.

A las 17,45 horas, Corrida de Toros en el Coso Taurino.

A las 19,00 horas, actuación de las Marionetas Topo de la Rioja, en la Glorieta del Dr. Zubía.

A las 19,30 horas, Verbena Juvenil en el Parque González Gallarza.

A las 20,00 horas, en la Plaza del Ayuntamiento, concentración y Desfile Final de Peñas.

A las 22,30 horas, quema de una colección de Fuegos Artificiales, entre los Puentes de Hierro y el de Piedra.

A las 23,00 horas, Recital de Jazz, a cargo del Grupo Alen y el cuarteto musico-vocal de Paula Bas.

A las 23,00 horas, en la Plaza del Ayuntamiento Verbena Popular amenizada por las Orquestas Sonido y El Clan.

A las 24,00 horas, última Tertulia-Coloquio sobre la corrida de la Feria Matea, organizada por el Club Taurino Logroñés, en el Gran Casino.

## Día 25 de Septiembre, Viernes.-

A partir de las 9,00 horas, el Grupo de Gaiteros Riojanos actuará por las calles de la Ciudad.

A las 11,00 horas, pasacalles de la Comparsa de Gigantes y Cabezudos.

A las 12,30 horas, Marionetas en la Glorieta del Dr. Zubía.

A las 13,00 horas, Concierto a cargo de la Agrupación Musical Logroñesa, en el Parque "El Carmen".

A las 17,30 horas, presentación de equipos. A las 18,30 horas, 1ª etapa de la XXIII Vuelta Ciclista a la Rioja (25 vueltas por Jorge Vigón, Padre Claret). Meta junto al monumento al Labrador.

A las 17,45 horas, Espectáculo Cómico-Taurino-Musical.

A las 18,00 horas, Festival dedicado a la tercera edad en la Plaza del Ayuntamiento, amenizado por el conjunto Amuri, Joteros de la Rioja.

Merienda para jubilados, con la colaboración de las Peñas Logroñesas. Termina el Festival con una Verbena amenizada por la Orquesta Ritmo y Melodía, organizándose concurso de Baile.

A las 19,00 horas, Teatro de Marionetas, en la Plaza del Dr. Zubía.

A las 19,30 horas, Verbena juvenil, en el Parque González Gallarza, amenizada por el Grupo Omicrom.

A las 21,00 horas, en las Bodegas Banda Azul de Federico Paternina, en Haro, entrega de los premios correspondientes al VII Certamen Periodístico "Protagonista El Rioja" que convoca anualmente.

A las 22,30 horas, Fuegos Artificiales aero-acuáticos, en el río Ebro.



# VESTISPORT S.A.

TAMBIEN EN LA VUELTA A LA RIOJA

CON TODOS LOS MAILLOTS DE LIDER

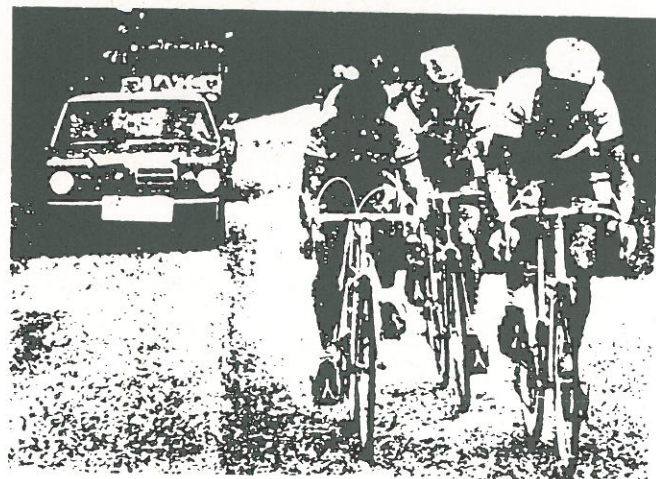

No corra de cualquier manera  
corra con VESTISPORT

VESTISPORT, viste al ciclista

Pau Cassals, 141 - Teléf. 335 42 45 - HOSPITALET (Barcelona)

A las 23,00 horas, Recital de Jazz a cargo de Tete Montoliu en el Auditorium Municipal.

A las 23,00 horas, Verbena popular en la Plaza del Ayuntamiento, amenizada por las Orquestas Ritmo y Melodía y Albatros.

A las 23,00 horas, organizada por la Peña Laurel, Verbena popular con la actuación de la Orquesta Candela.

#### Día 26 de Septiembre, Sábado.-

A las 8,50 horas, Marcha neutralizada desde el Paseo del Espolón (Caja Rural), Muro del Carmen, Muro de Cervantes, Gral. Franco. Salida desde Mesón La Pepa, itinerario: Rioja Baja. Meta: Vara de Rey nº 30 a las 14,07 horas.

A partir de las 9,00 horas, actuación de los Gaiteros Riojanos por las calles de la Ciudad.

A las 11,00 horas, Chocolatada para la población infantil en el Parque González Gallarza, organizada por las Peñas Logroñesas.

A las 11,00 horas, Pasacalles de la Comparsa de Gigantes y Cabezudos.

A las 12,30 horas, en la Glorieta del Dr. Zubía, actuación de las Marionetas Topo de La Rioja.

A las 13,00 horas, en la Plaza del Ayuntamiento exhibición de Aikido, organizado por el Centro Regional de Aikido.

A las 18,00 horas, Festival Taurino a beneficio de las Peñas Logroñesas.

A las 19,00 horas, Marionetas Topo de La Rioja, en la Glorieta del Dr. Zubía.

A las 20,00 horas, actuación del Ballet Español de Aurora Infante y del equipo ganador de la fase Europea de "La Juventud Baila" de RTVE, en la Plaza del Ayuntamiento.

A las 22,00 horas, quema de la última colección de Fuegos Artificiales aero-aquáticos, en el río Ebro.

A las 23,00 horas, Recital de Jazz, en el Auditorium Municipal con la actuación del Cuarteto de Pedro Iturralde y el Sexteto de J. Kamhishan.

A las 23,00 horas, Verbena popular, en la Plaza del Ayuntamiento, amenizada por la Orquesta Candela.

#### Día 27 de Septiembre, Domingo.-

A las 8,50 horas, salida de los corredores participantes en la tercera etapa de la XXIII Vuelta Ciclista a la Rioja. Itinerario: Rioja Alta, salida desde el puente del ferrocarril (Marqués de Murrieta). Meta: 13,42 horas, en Vara de Rey, 30.

A partir de las 9,00 horas, actuación de los Gaiteros Riojanos por las calles de la Ciudad.

A las 9,00 horas, en el Campo de Tiro, sito en la Ctra. de Laguardia, se disputará el Trofeo Federación de Tiro Olímpico, en la modalidad Pistola Neumática.

De 10,00 a 14,00 horas, en el Paseo del Espolón se celebrará el XIII CONCURSO AGRICOLA PROVINCIAL que organiza y patrocina la Caja Provincial de Ahorros de La Rioja.

A las 11,00 horas, Pasacalles de la Comparsa de Gigantes y Cabezudos.

A las 11,30 horas, en el Auditorium Municipal se celebrará el III Festival de Jotas, organizado por la Peña Rondalosa.

A las 12,30 horas, Teatro de Marionetas, en la Glorieta del Dr. Zubía.

A las 19,00 horas, actuación de la Marionetas Topo de La Rioja, en la Glorieta del Dr. Zubía.

A las 19,30 horas, en la Plaza de Toros, actuación de la Orquesta Mondragón.

A las 20,00 horas, Festival de Canción Popular, con la intervención de Vainica Doble, Antonieta Larrea, Rio Oja, Juancho, José Antonio Ferreiro, etc.

#### NOTAS ADICIONALES.-

II Festival de Teatro "Ciudad de Logroño".- Durante los días 12 al 18 de Septiembre, ambos inclusive, en el Auditorium Municipal, excepto el día 12 y el día 16 que será en la Sala Oeste de la Tabacalera.

VERBENAS POPULARES.- Durante los días 19 al 26, ambos inclusive, en la Plaza del Ayuntamiento.

FUEGOS ARTIFICIALES.- Entre los Puentes de Hierro y el de Piedra, disparo de fuegos artificiales aero-aquáticos, durante los días 19 al 26 de Septiembre, ambos inclusive.

MARIONETAS.- Durante los días 19 al 27 de Septiembre, en la Glorieta del Doctor Zubía, en sesiones de 12,30 y 19,00 horas.

VI FESTIVAL DEL PIMIENTO RELLENO.- El día 4 de Octubre en la Plaza de Toros, organizado por la Agrupación de Sociedades Gastronómicas de Logroño.

OFICINA MUNICIPAL DE INFORMACION DE FIESTAS.- Durante los días 19 al 27 de Septiembre, y en horas de 10,00 a 14,00 y de 17,00 a 22,00 horas, para información general del público, funcionará la Oficina de Información de Festejos, sita en General Franco, 11 (Edificio del Ayuntamiento, Departamento de Festejos), con el número de teléfono 24 32 21 Extensión 250.

#### TELEFONOS DE URGENCIA.-

BOMBEROS: Sagastuy, 1 - Teléf. 21 10 10  
Comisaría de Policía: Muro de la Mata, 3 - Teléfs. 091 y 22 1968  
Cruz Roja: Saturnino Ulargui, s/n - Teléf. 22 52 12  
Hospital Provincial: Avda. de Viana, 1 - Teléfs. 24 93 99-  
Hospital Provincial: 24 94 34-24 92 34 y 24 96 34.  
Casa de Socorro: Avda. de España, 3 - Teléf. 23 06 22  
Policía Municipal: Ayuntamiento - Teléfs. 23 50 11 y 23 51 11  
Residencia Sanitaria: Avda. 19 de Julio, 3 - Teléf. 23 60 33  
Estación de Autobuses: Avda. de España, 1 - Teléfs. 23 59 83 y  
Estación de Autobuses: 23 50 77  
Estación de Renfe: Plaza Europa, s/n - Teléfs. 23 17 37 y  
Estación de Renfe: 24 09 06

#### EXPOSICIONES

MUESTRA SOBRE EL PROCESO DE ELABORACION DEL VINO.- Organizada por el Museo Etnográfico de la Rioja y patrocinada por la Excm. Diputación Provincial, El Excmo. Ayuntamiento de Logroño y el Ministerio de Cultura, durante los días 19 al 30 de Septiembre, en el Ayuntamiento. Horario de 12,00 a 14,00 y de 19,00 a 21,00 horas.

I NACIONAL TAURINA DE PINTURA.- Del 18 al 26 de Septiembre, Sala de Exposiciones del Excmo. Ayuntamiento.

SALA NAVARRETE EL MUDO.- San Antón, del 7 al 18 de Septiembre, Exposición de Fotografía sobre descubrimiento del cuerpo humano. Del 20 al 30 de Septiembre, Oleos de Charo González.

SALA BERRUET.- Durante los días 18 de Septiembre a 2 de Octubre, Exposición del Pintor Indalecio Sobrino "Esto es Jazz", sita en Calvo Sotelo, 27.

MUSEO PROVINCIAL.- Del 5 al 15 de Septiembre, Exposición de pintura de Codins. Del 19 al 27 Exposición de diversos aspectos relacionados con el Vino.

CAJA PROVINCIAL DE AHORROS DE LA RIOJA.- Del 12 al 20 de Septiembre, Exposición de Manuel Bardalló Solé. Del 21 al 30 de Septiembre, Exposición de Javier Sevilla Lamana.



COSECHA 1975

BOT. Nº 126028



# SEÑORIO AGOS

RIOJA



REGISTRO  
Nº 864 LO  
EMBOTELLADOR

75cl e

*López Agós y Compañía, S.A.*

*Cosecheros - Fuenmayor*

PRODUCE OF SPAIN



COSECHA 1975

BOT. Nº 53260

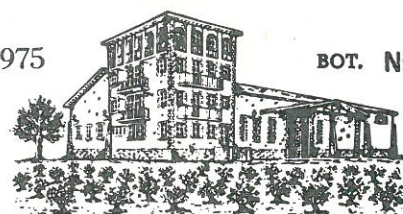

# VIÑA TESOS

RIOJA



REGISTRO  
Nº 864 LO  
EMBOTELLADOR

75 cl.

*López Agós y Compañía, S.A.*

*Cosecheros - Fuenmayor*

PRODUCE OF SPAIN

**PREMIO A LA COMBATIVIDAD**

## TELEFONOS DE URGENCIA

Bomberos. Sagastuy, 1. Teléf.: 21 10 10.

Comisaría de Policía. Muro de la Mata, 3. Teléfs.: 091 y 22 19 68.

Cruz Roja. Saturnino Ulargui, s/n. Telef.: 22 52 12, 22 52 62 y 22 53 08.

Hospital Provincial. Avda. de Viana, 1. Telefs.: 24 93 99, 24 94 34 y  
24 92 34, 24 96 34.

Casa de Socorro. Avda. España, 3. Telef.: 23 06 22.

Policía Municipal. Avda. España, 11. Teléfs.: 23 50 11 y 23 51 11.

Residencia Sanitaria. Avda. 19 de Julio, 3. Teléf.: 23 60 33.

Estación de Autobuses. Avda. España, 1. Teléfs.: 23 59 83 y 23 50 77.

Estación de Renfe. Plaza de Europa, s/n. Teléfs.: 23 17 37 y 24 09 06.





# GS COMO NUEVOS

## A PRECIOS USADOS

Eurocasión pone a su disposición el Citroën GS como nuevo, con la garantía 6 meses en piezas y mano de obra y para ello cambia todo aquello que haga falta:

Motor nuevo, neumáticos delanteros nuevos, tapicería nueva, volante nuevo, calandra nueva.

Eurocasión es un Servicio más de la red de Concesionarios de Citroën Hispania, S.A.

*Clave en mano.*

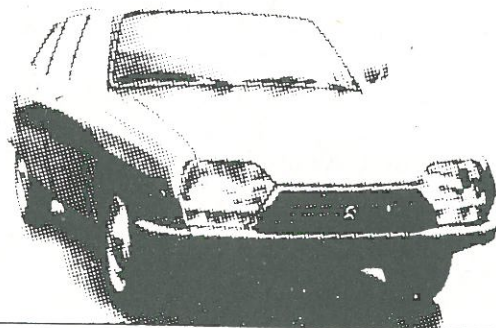

### AUTO IREGUA, S.A.

Plaza de Europa, 7  
Teléfs. 230769 - 231099 - 231100  
LOGROÑO

PATROCINA PREMIO: A LA ELEGANCIA

Lea...

# LA RIOJA

El Diario  
de la Provincia

COLABORADOR



# CAJA RURAL

## DE LA RIOJA



# VIDA PARA EL CAMPO

OFICINA CENTRAL

Muro de la Mata, 13 - Teléfono 22 74 00 (Logroño)



# Acta de Carreras en Carretera



Federación Regional RIOJANA Título de la Carrera XXII VUELTA CICLISTA A LA RIOJA  
 Entidad organizadora CLUB CICLISTA LOGRONES Carrera (1) NACIONAL  
 Fecha de la carrera 25, 26 y 27 Setbre. 1981 Categoría O P E N.  
 Lugar de celebración L O G R O Ñ O

D. JESUS GUERRA ORTIZ, Juez Arbitro con licencia n.º 315.  
 D. Vicente Dominguez Ramirez, Juez Adjunto con licencia n.º 383.  
 D. Jose Soria Iriarte, de llegada 395.  
 D. Angel Arturo Padin Pazos, Juez Metas volantes 603.  
 D. Luis Felipe Martinez Blanco, " Montaña con licencia n.º 602.

DECLARACION Gerardo Mendoza Iradier Cronometrador " " " 389.  
Salvador Gonzalez Gonzalez " " " 388.

El Jurado se ha constituido a las 14 horas del día 25, habiéndose dado la salida a las 17,30 del día 25 tomando parte, 56 corredores de los 56 inscritos, clasificándose 43 y que después de haber cubierto el recorrido previamente fijado de 425 kilómetros, en el Reglamento aprobado por la Federación Regional RIOJANA se han clasificado los corredores por el siguiente orden:

## CLASIFICACION

Categoría	N.º Dorsal	TIEMPO			Promedio (2)	TOTALES Premios y primas ganados Pesetas	
		Horas	Minutos	Segundos			
1.º ISIDRO JUAREZ	Prof.- BU- 1	4	10	43	20	34,974	90.000,-
2.º ALBERTO FERNANDEZ	" S - 3	19	10	46	06		50.000,-
3.º JUAN FERNANDEZ	" VI- 3	33	10	47	13		38.000,-
4.º MIGUEL MARIA LASA	" SS-12	8		"			28.000,-
5.º MARINO LEJARRETA	" BI- 1	18		"			17.000,-
6.º EULALIO GARCIA	" BI- 6	17		"			14.000,-
7.º ANGEL ARROYO	" AV- 1	2		"			25.500,-
8.º CARLOS HERNANDEZ	" Z - 1	32		"			10.000,-
9.º FAUSTINO RUPEREZ	" M -10	1		"			11.000,-
10.º HUGUES GRONDIN	" 75-01087	51		"			8.000,-
11.º ALVARO PINO	" PO- 1	47		"			7.000,-
12.º IGNACIO FANDOS	" CS- 2	46		"			14.000,-
13.º JOSE L. RODRIGUEZ IGUANZO	" S- 1	20		"			20.000,-
14.º RICARDO ZUÑIGA	" B - 5	26		"			3.000,-
15.º GINEZ GARCIA	" MU-59	39		"			3.000,-
16.º FELIPE YAÑEZ	" VI- 1	24		"			-,-
17.º FABIAN GARCIA	" PO- 3	55	10	47	52		-,-
18.º FRANCISCO LOPEZ GONZALBO	Af-1ª B -47	14		"			2.500,-
19.º RAFAEL LADRON DE GUEVARA	Prof. VI- 2	34	10	51	29		2.000,-
20.º JERONIMO IBAÑEZ	" AB- 1	37	10	53	59		10.000,-
21.º JOSE NAZABAL	" SS-13	42	10	56	39		-,-
22.º CARLOS CREUS	" V - 1	38		"			-,-
23.º JOSE CABRERO	" SA- 1	"		"			-,-
24.º MIGUEL GUTIERREZ MAYOZ	" M -12	52		"			-,-
25.º JUAN M. MARTINEZ GOMEZ	Af-1ª B-185	16		"			-,-
26.º VIVENCIO RUIBIO	Prof. CS- 3	48		"			-,-
27.º JOSE M. YURREBASO	" SS- 4	50		"			-,-
28.º FEDERICO ECHAVE	" BI- 3	22		"			-,-
29.º FELIX PEREZ MORENO	" M -15	53		"			5.000,-
30.º FRANCISCO SOLA	" B - 3	43		"			-,-
31.º MIGUEL A. IGLESIAS	" T - 2	36		"			-,-
32.º JUAN M. OCAÑA	" N - 2	31		"			-,-
33.º FAUSTINO GUELI	" S - 2	21		"			-,-
34.º JOSE TEIXEIRA	" PO- 2	54		"			-,-
35.º ENRIQUE EGUIZABAL FERNANDEZ	Af-1ª LO- 3	13	10	59	47		-,-
36.º JUAN M. MIGUEL	" LO- 1	12		"			-,-
37.º SANTOS ESPARZA CRESPO	" NA- 8	10		"			-,-
38.º JAVIER LOBERA CHICO	" BU- 4	9		"			-,-
39.º HECTOR RONDAN	Prof. NA- 5	29		"			-,-
40.º GREGORIO RUIZ DE LEON	" 75-01088	56		"			-,-

SIGUE EN HOJA n.º 2.

NOTA.—Caso de clasificarse más corredores, se detallarán en hoja aparte.

Ejemplar para Federación Española





Federación Regional RIOJANA Título de la Carrera XXII VUELTA CICLISTA A LA RIOJA.  
 Entidad organizadora CLUB CICLISTA LOGRONES Carrera <sup>(1)</sup> NACIONAL  
 Fecha de la carrera 25, 26 y 27 Setbre. 1981 Categoría O P E N.  
 Lugar de celebración L O G R O Ñ O

D. JESUS GUERRA ORTIZ, Juez Arbitro con licencia n.º 315.  
 D. Vicente Dominguez Ramirez, Juez Adjunto con licencia n.º 383.  
 D. Jose Soria Iriarte, Juez de Llegada n.º 395.  
 D. Angel Arturo Padin Pazos, Juez Metas Volantes n.º 603.  
 D. Luis Felipe Martinez Blanco, " Montaña con licencia n.º 602.

DECLARACION: Gerardo Mendoza Iradier Cronometrador " " " 389.  
Salvador Gomez Gonzalez " " " 388.

El Jurado se ha constituido a las 14 horas del día 25, habiéndose dado la salida a las 17,30 del día 25 tomando parte, 56 corredores de los 56 inscritos, clasificándose 43 y que después de haber cubierto el recorrido previamente fijado de 425 kilómetros, en el Reglamento aprobado por la Federación Regional RIOJANA se han clasificado los corredores por el siguiente orden:

### CLASIFICACION

Categoría	N.º Dorsal	TIEMPO			Promedio (2)	TOTALES Premios y primas ganados Pesetas	
		Horas	Minutos	Segundos			
1.º ISIDRO JUAREZ	Prof.- BU- 1	4	10	43	20	34,974	90.000,-
2.º ALBERTO FERNANDEZ	" S - 3	19	10	46	06		50.000,-
3.º JUAN FERNANDEZ	" VI- 3	33	10	47	13		38.000,-
4.º MIGUEL MARIA LASA	" SS-12	8		"			28.000,-
5.º MARINO LEJARRETA	" BI- 1	18		"			17.000,-
6.º EULALIO GARCIA	" BI- 6	17		"			14.000,-
7.º ANGEL ARROYO	" AV- 1	2		"			25.500,-
8.º CARLOS HERNANDEZ	" Z - 1	32		"			10.000,-
9.º FAUSTINO RUPEREZ	" M -10	1		"			11.000,-
10.º HUGUES GRONDIN	" 75-01087	51		"			8.000,-
11.º ALVARO PINO	" PO- 1	47		"			7.000,-
12.º IGNACIO FANDOS	" CS- 2	46		"			14.000,-
13.º JOSE L. RODRIGUEZ IGUANZO	" S- 1	20		"			20.000,-
14.º RICARDO ZUÑIGA	" B - 5	26		"			3.000,-
15.º GINEZ GARCIA	" MU-59	39		"			3.000,-
16.º FELIPE YAÑEZ	" VI- 1	24		"			-,-
17.º FABIAN GARCIA	" PO- 3	55	10	47	52		-,-
18.º FRANCISCO LOPEZ GONZALBO	Af-1ª B -47	14		"			2.500,-
19.º RAFAEL LADRON DE GUEVARA	Prof. VI- 2	34	10	51	29		2.000,-
20.º JERONIMO IBAÑEZ	" AB- 1	37	10	53	59		10.000,-
21.º JOSE NAZABAL	" SS-13	42	10	56	39		-,-
22.º CARLOS CREUS	" V - 1	38		"			-,-
23.º JOSE CABRERO	" SA- 1	"		"			-,-
24.º MIGUEL GUTIERREZ MAYOZ	" M -12	52		"			-,-
25.º JUAN M. MARTINEZ GOMEZ	Af-1ª B-185	16		"			-,-
26.º VIVENCIO RUIBIO	Prof. CS- 3	48		"			-,-
27.º JOSE M. YURREBASO	" SS- 4	50		"			-,-
28.º FEDERICO ECHAVE	" BI- 3	22		"			-,-
29.º FELIX PEREZ MORENO	" M.-15	53		"			5.000,-
30.º FRANCISCO SOLA	" B - 3	43		"			-,-
31.º MIGUEL A. IGLESIAS	" T - 2	36		"			-,-
32.º JUAN M. OCAÑA	" N - 2	31		"			-,-
33.º FAUSTINO CUELI	" S - 2	21		"			-,-
34.º JOSE TEIXEIRA	" PO- 2	54		"			-,-
35.º ENRIQUE EGUIZABAL FERNANDEZ	Af-1ª LO- 3	13	10	59	47		-,-
36.º JUAN M. MIGUEL	" LO- 1	12		"			-,-
37.º SANTOS ESPARZA CRESPO	" NA- 8	10		"			-,-
38.º JAVIER LOBERA CHICO	" BU- 4	9		"			-,-
39.º HECTOR RONDAN	Prof. NA- 5	29		"			-,-
40.º GREGORIO RUIZ DE LEON	" 75-01088	56		"			-,-

SIGUE EN HOJA n.º 2.

NOTA.—Caso de clasificarse más corredores, se detallarán en hoja aparte.

Ejemplar para Federación Española





Federación Regional RIOJANA Título de la Carrera XXII VUELTA CICLISTA A LA RIOJA  
 Entidad organizadora CLUB CICLISTA LOGROÑES Carrera <sup>(1)</sup> NACIONAL  
 Fecha de la carrera 25, 26 y 27 Setiembre 1.981 Categoría O P E N  
 Lugar de celebración LOGROÑO

- D. ...., Juez Arbitro con licencia n.º .....  
 D. ...., Juez Adjunto con licencia n.º .....  
 D. ...., Cronometrador con licencia n.º .....  
 D. ...., con licencia n.º .....

**DECLARAN que:**

El Jurado se ha constituido a las ..... de la ....., habiéndose dado la salida a las ....., tomando parte, ..... corredores de los ..... inscritos, clasificándose ..... y que después de haber cubierto el recorrido previamente fijado de ..... kilómetros, en el Reglamento aprobado por la Federación Regional ..... se han clasificado los corredores por el siguiente orden:

**CLASIFICACION**

	Categoría	N.º Dorsal	TIEMPO			Promedio (2)	TOTALES Premios y primas ganados Pesetas
			Horas	Minutos	Segundos		
4 1.º - PEDRO CANARIAS EQUIZA	Af-1ª NA- 5	11	10	59	47	-,-	
4 2.º - PEDRO FERNANDEZ PEREZ	" B -57	15	"	"	"	-,-	
4 3.º - JOSE LUIS LAGUITA	Prof. B - 6	25	11	00	03	-,-	
4.º = = = = =							
5.º = = = = =							
6.º - AVELINO PEREA	Prof. SS- 9	de 1ª Etapa				2.000,-	
7.º - NOEL DEJONKHEERE	" BELG-99	de 1ª y 2ª Etapa				44.000,-	
8.º = = = = =							
9.º = = = = =							
10.º EQUIPOS :							
11.º ZOR HELIOS			32	17	46	8.000,-	
12.º TEKA			32	20	32	5.000,-	
13.º KELME			32	25	55	3.000,-	
14.º = = = = =							
15.º = = = = =							
16.º RETIRADOS :							
17.º 1ª ETAPA : NINGUNO.							
18.º 2ª ETAPA : Dorsal 45.							
19.º 3ª ETAPA : Dorsales 5, 6, 7, 23, 27, 28, 30, 35, 40, 41, 44, y 49.							
20.º = = = = =							
21.º = = = = =							
22.º = = = = =							
23.º = = = = =							
24.º = = = = =							
25.º = = = = =							
26.º = = = = =							
27.º = = = = =							
28.º = = = = =							
29.º = = = = =							
30.º = = = = =							
31.º = = = = =							
32.º = = = = =							
33.º = = = = =							
34.º = = = = =							
35.º = = = = =							
36.º = = = = =							
37.º = = = = =							
38.º = = = = =							



**CLASIFICACION POR EQUIPOS**

1.º	ZOR HELIOS	6.º	MANZANEQUE
2.º	TEKA	7.º	CASA DEL CAFE
3.º	KELME		
4.º	COLCHON C.R.		
5.º	REYNOLDS		

**CLASIFICACION METAS VOLANTES**

1.º	ISIDRO JUAREZ	16 puntos
2.º	IGNACIO FANDOS	9 "
3.º	Raf. LADRON GUEVARA	6 "

**CLASIFICACION MONTAÑA**

1.º	ISIDRO JUAREZ	15 puntos.
2.º	JERONIMO IBAÑEZ	15 "
3.º	IGNACIO FANDOS	12 "
4.º		
5.º		
6.º		
7.º		
8.º		

**PREMIO COMBATIVIDAD**

1.º	
2.º	
3.º	
1.º	
2.º	
3.º	

**PREMIO DESGRACIA**

**GENERAL MAILLOT VERDE**

**OTRAS CLASIFICACIONES**

1.º	ANGEL ARROYO	16 puntos.
2.º	JUAN FERNANDEZ	19 "
3.º	FAUSTINO RUPEREZ	20 "

14 horas del día 27

A las ..... horas se ha retirado el jurado, habiéndose presentado las siguientes incidencias.

En la primera Etapa, de acuerdo el Jurado Tecnico, con Directores de Equipo y Organización, se anularon los tiempos, debido a la peligrosidad del circuito todo mojado y en parte todo el pavimento enbarrado, teniendo en cuenta solamente, puntuacion de llegada y Metas Volantes.

En la segunda Etapa, dada la pasividad total de los corredores participantes, con tramos en los que se rodaba a 18/20 km/h., y despues de ser advertidos en varias ocasiones sin resultado alguno, se aplicó el artlo. 17 del reglamento de la prueba, dejando los premios de dicha Etapa al 50% de su valor.

En la tercera Etapa, el Director Depotivo del Equipo KELME, Sr. Carrasco, y antes de la salida, estuvo cohaccionando a sus corredores a que no firmaran la hoja de salida y por tanto no accedieran a ella, al final recapitaron y salieron; en la misma Etapa y durante su transcurso, fué amonestado verbalmente el Director del Equipo TEKA, Sr. Perurena por sus reiteradisimas pasadas al peloton principal.

El Control Medico, no ha sido llevado a cabo, ya que D. Salvador Irisarri Ugarmendia, designado por el Colegio Nacional segun carta nº 322 de 7 Agosto 81 como Comisario de tal cometido, no se presentó, desconociéndose el motivo.

Todos los servicios de la prueba, Medico, Ambulancia, Enlaces motos, cierre carrera, atendidos perfectamente; toda la organizacion excelente; el servicio prestado por la Agrupacion de Trafico de Guardia Civil, extraordinario e inapreciable.

V.º B.º COLEGIO REGIONAL  
El Presidente. P.A.

El Juez Arbitro,

El Cronometrador,

*[Signature]*

*[Signature]*

*[Signature]*

Aprobado,

Logroño, 28 de Setiembre de 1981.

Por la Federacion RIOJANA,



Este ACTA, debidamente cumplimentada, se remitirá a la Federación Española de Ciclismo, EN EL PLAZO MAXIMO DE CUATRO DIAS



RELACION DE PREMIOS XXII VUELTA CICLISTA A LA RIOJA 1981

CLASIFICACION GENERAL.-

1º.-	50.000,-	Ptas.	/
2º.-	35.000,-	"	/
3º.-	20.000,-	"	/
4º.-	18.000,-	"	/
5º.-	15.000,-	"	/
6º.-	13.000,-	"	/
7º.-	12.000,-	"	/
8º.-	10.000,-	"	/
9º.-	9.000,-	"	/
10º.-	8.000,-	"	/
11º.-	7.000,-	"	/
12º.-	6.000,-	"	/
13º.-	5.000,-	"	/
14º.-	3.000,-	"	/
15º.-	1.000,-	"	/

PREMIOS INDIVIDUALES POR ETAPA .-

1º	20.000,-	"	/
2º	15.000,-	"	/
3º	10.000,-	"	/
4º	5.000,-	"	/
5º	2.000,-	"	/
6º	1.000,-	"	/

MALLOT LIDER POR ETAPA, 8.000,- Ptas.

" VERDE POR ETAPA, 3.000,- "

" MONTAÑA " " , 8.000,- "

PREMIO CONBATIVIDADPOR ETAPA, 5.000,-Ptas.

" DESGRACIA POR ETAPA, 3.000,- "

" DEPORTIVIDAD POR ETAPA, 2.000,- "

CLASIFICACION GENERAL POR EQUIPOS

1º	8.000,-	Ptas.	/
2º	5.000,-	"	/
3º	3.000,-	"	/

CLASIFICACION GENERAL MONTAÑA

1º	15.000,-	"	/
2º	10.000,-	"	/
3º	5.000,-	"	/

CLASIFICACION GENERAL MALLOT VERDE, 3.000,- "

CLASIFICACION GENERAL METAS VOLANTES

1º	5.000,-	Ptas.	/
2º	3.000,-	"	/
3º	2.000,-	"	/



# Hoja de inscripción



Entidad organizadora C.C. LOGROÑES..... Licencia n.º LO-1.....  
 Título de la carrera XXII VUELTA CICLISTA A LA RIOJA.....  
 Carácter de la prueba NACIONAL.....  
 Fecha de celebración 25-26 y 27 de setiembre de 1.981.....  
 Lugar de celebración LOGROÑO.....

N.º de orden	CORREDOR (1)	LICENCIAS		SOCIEDAD	(2) Propaganda Comercial	Derecho Regional de inscripción
		Categoría	Número			
1	Faustino Ruperez	Pro.	M-10	ZOR-HÉLIOS		
2	<del>JOSE LUIS LOPEZ CERRON</del> ANGEL ARROYO			AV-1		
3	JOSE A. CABRERO		SA-1	S		
4	ISIDRO JUAREZ		BV-1			
5	JOSE MARIA GONZALEZ BARCALA		M-4			
6	EUGENIO HERRAZ		M-1			
7	CARLOS MACHIN		VA-1			
8	MIGUEL MARIA LASA		SS-12			
9	JAVIER LOBERA CHICO	A-1	BU-4	Casa Café	"	
10	SANTOS ESPARZA CRESPO	A-1	NA-8	" "		
11	Pedro M. CANARIAS EQUIZA	A-1	NA-5	" "		
12	JUAN M. MIGUEL	A-1	LO-1	" "		
13	ENRIQUE EGUIZABAL FERNANDEZ	A-1	LO-3	" "		
14	FRANCISCO LOPEZ GONZALVO	A-1	B-47	" "		
15	PEDRO FERNANDEZ PEREZ	A-1	B-57	" "		
16	JUAN M. MARTINEZ GOMEZ	A-1	B-185	" "		
17	EULALIO GARCIA		B1-6	TEKA		
18	MARINO LEJARRETA		B1-1			
19	ALBERTO FERNANDEZ		S-3			
20	RODRIGUEZ IGUANZO		S-1			
21	FAUSTINO CUELI		S-2			
22	FEDERICO ECHAVE		B1-3			
23	NOEL DEJONKHEERE		Bel. 99			
24	FELIPE YANEZ		VI-1			
25	JOSE LUIS LAGUIA	Pro.	B-6	REINDLOS		
26	RICARDO ZUNIGA	"	B-5			
27	ANASTASIO GRECIANO	"	M-11			
28	JAVIER LOPEZ IZKUE	"	NA-4			
29	<del>MIGUEL ACHA</del> ECTOR RONDAN		MA-5			
30	VICENTE IZA		SS-7			

(1) Artículo 12.—Todo Juez Arbitro de una carrera sea de la índole que sea, que consienta tomar la salida en la misma a un corredor sin licencia de la Federación Española de Ciclismo o de cualquier otra Federación afiliada a la Unión Ciclista Internacional, o que esté pendiente de pago de una multa federativa, o suspensión de licencia, será sancionado.

(2) Es obligatorio consignar la propaganda comercial que exhiban los corredores.

V.º B.º:  
El Juez Arbitro,

Por la Entidad Organizadora,



# Hoja de inscripción



Entidad organizadora C...C...LOGROÑES..... Licencia n.º 10-1.....

Título de la carrera XXII VUELTA CICLISTA A LA RIOJA.....

Carácter de la prueba NACIONAL.....

Fecha de celebración 25 26 y 27 de Septiembre de 1.981.....

Lugar de celebración LOGROÑO.....

N.º de orden	CORREDOR (1)	LICENCIAS		SOCIEDAD	(2) Propaganda Comercial	Derecho Regional de inscripción
		Categoría	Número			
31	JUAN MANUEL OCAÑA	P...o	N-2	REYNOLDS		
32	CARLOS HERNANDEZ	"	Z-1	"		
33	JUAN FERNANDEZ	"	VI-3	KELME		
34	RAFAEL LADRON DEGUEVARA	"	VI-2	"		
35	MANUEL MURGA	"	VI-4	"		
36	M. ANGEL IGLESIAS	"	T-2	"		
37	JERONIMO IBANEZ	"	AB-1	"		
38	CARLOS GREUS	"	V-1	"		
39	GINES GARCIA	"	MU-59	"		
40	AVELINO PEREA	"	SS-9	"		
41	PUJOL - Juan	"	B-9	E-R		
42	NAZABAL Jose	"	SS-13	"		
43	SOLA Francisco	"	B-3	"		
44	MARTINEZ HEREDIA Enrique	"	M-14	"		
45	CEDENA Louren	"	M-21	"		
46	FANDOS Pomaio	"	CS-2	"		
47	PINO Aharu	"	PD-1	"		
48	RUBIO Vivencia	"	CS-3	Mansanrique		
49	JUAN LUIS JUAREZ	"	SS-14	"		
50	JOSE M <sup>a</sup> YURREBASO	"	SS-4	"		
51	HUGUES GRONDIN	"	75-01088	"		
52	MIGUEL GUTIERREZ MAYOZ	"	M-12	"		
53	FELIX PEREZ MORENO	"	M-15	"		
54	JOSE TEIXEIRA RODRIGUEZ	"	PD-2	"		
55	FABIAN GARCIA	"	PO-3	"		
56	RUIZ DE LEON - GREGORIO	"	75-01088	"		

(1) Artículo 12.—Todo Juez Arbitro de una carrera sea de la índole que sea, que consienta tomar la salida en la misma a un corredor sin licencia de la Federación Española de Ciclismo o de cualquier otra Federación afiliada a la Unión Ciclista Internacional, o que esté pendiente de pago de una multa federativa, o suspensión de licencia, será sancionado.

(2) Es obligatorio consignar la propaganda comercial que exhiban los corredores.

V.º B.º:  
El Juez Arbitro,

Por la Entidad Organizadora,



Del 25 al 27 de Septiembre

VENCEDOR: ISIDRO JUAREZ (ZOR-HELIOS)

EQUIPOS PARTICIPANTES:ZOR-HELIOS

- 1 Faustino Ruperez
  - 2 Angel Arroyo
  - 3 José Antonio Cabrero
  - 4 Isidro Juarez
  - 5 José María Gonzalez Barcala
  - 6 Eugenio Herranz
  - 7 Carlos Machin
  - 8 Miguel Maria Lasa
- Dtor: JAVIER MIGUEZ

CASA CAFE (AMATEUR)

- 9 José Javier Lobera (Am)
  - 0 Santos Esparza (Am)
  - 1 Pedro Canarias (Am)
  - 2 Juan M. Miguel (Am)
  - 3 Enrique Eguizabal (Am)
  - 4 Francisco Lopez (Am)
  - 5 Pedro Fernandez (Am)
  - 6 Juan Manuel Martinez (Am)
- Dtor: RAFAEL MARTINEZ MARTINEZ

TEKA

- 7 Eulalio Garcia
  - 8 Marino Lejarreta
  - 9 Alberto Fernandez
  - 0 José Luis Rodriguez Inguanzo
  - 1 Faustino Cueli
  - 2 Federico Echave
  - 3 Noel Dejonckhere (B)
  - 4 Felipe Yañez
- Dtor: DOMINGO PERURENA

REYNOLDS

- 5 José Luis Laguña
  - 6 Ricardo Zúñiga
  - 7 Anastasio Greciano
  - 8 Francisco Javier Lopez Izcue
  - 9 Hector Rondan (Ur)
  - 0 Vicente Iza
  - 1 Juan Martin Ocaña
  - 2 Carlos Hernandez
- Dtor: J. M. ECHAVARRI

KELME

- 3 Juan Fernandez
  - 4 Rafael Ladrón de Guevara
  - 5 Manuel Muraga
  - 6 Miguel Angel Iglesias
  - 7 Jerónimo Ibañez
  - 8 Carlos Greus
  - 9 Ginés Garcia
  - 0 Avelino Perea
- Dtor: RAFAEL CARRASCO

COLCHON CR

- 41 Juan Pujol
- 42 José Nazabal
- 43 Francisco Sala
- 44 Enrique Martinez Heredia
- 45 Francisco Javier Cedena
- 46 Ignacio Fandos
- 47 Alvaro Pino
- 48 Vivencio Rubio

Dtor: RODRIGUEZ MAYORA

MANZANEQUE

- 49 Juan Luis Juarez
  - 50 José Maria Yurrebaso
  - 51 Hugues Grondin (F)
  - 52 Miguel Gutierrez Mayor
  - 53 Felix Perez Moreno
  - 54 José Teixeira
  - 55 Fabián Garcia
  - 56 Gregorio Ruiz de León
- Dtor:

ETAPAS

1ª ETAPA LOGROÑO-LOGROÑO	50	Km
1º.- NOEL DEJONCKHERE (B)	1-15-1	
2º.- José L. Rodriguez Inguanzo	id	
3º.- Angel Arroyo	id	
2ª ETAPA LOGROÑO-LOGROÑO	196	Kms
1º.- JUAN FERNANDEZ	6-04-5	
2º.- Noel Dejonckhere (B)	id	
3º.- Miguel Maria Lasa	id	
Lider: Noel Dejonckhere (B)		
3ª ETAPA LOGROÑO-LOGROÑO	160	Kms
1º.- ISIDRO JUAREZ	4-28-2	
2º.- Alberto Fernandez	4-31-0	
3º.- Juan Fernandez	4-32-1	

CLASIFICACION FINAL M. HORARIO 34,97

1º.- ISIDRO JUAREZ	10-43-20-11-48-3
2º.- Alberto Fernandez	10-46-06-11-54-2
3º.- Juan Fernandez	10-47-13-11-52-3
4º.- Miguel Maria Lasa	id
5º.- Marino Lejarreta	id
6º.- Eulalio Garcia	
7º.- Angel Arroyo	
8º.- Carlos Hernandez	
9º.- Faustino Ruperez	
10º.- Hugues Grondin (F)	
11º.- Alvaro Pino	
12º.- Ignacio Fandos	
13º.- José L. Rodriguez Inguanzo	
14º.- Ricardo Zúñiga	
15º.- Ginés Garcia	
16º.- Felipe Yañez	
17º.- Fabián Garcia	10-47-52
18º.- Francisco Lopez (Am)	
19º.- Rafael Ladrón de Guevara	10-51-29
20º.- Jerónimo Ibañez	10-53-59



21º.- José Nazabal	10-56-39
22º.- Carlos Greus	"
23º.- José Antonio Cabrero	"
24º.- Miguel Gutierrez Mayor	"
25º.- Juan Manuel Martinez (Am)	"
26º.- Vivencio Rubio	"
27º.- José Maria Yurrebaso	"
28º.- Federico Echave	"
29º.- Felix Perez Moreno	"
30º.- Francisco Sala	"
31º.- Miguel Angel Iglesias	"
32º.- Juan Martin Ocaña	"
33º.- Faustino Cueli	"
34º.- José Teixeira	"
35º.- Enrique Eguizabal (Am)	10-59-47
36º.- Juan M. Miguel (Am)	"
37º.- Santos Esparza (Am)	"
38º.- José Javier Lobera (Am)	"
39º.- Hector Rondan (Ur)	"
40º.- Gregorio Ruiz de Leon	"
41º.- Pedro Canarias (Am)	"
42º.- Pedro Fernandez (Am)	"
43º.- José Luis Lagüa	11-00-03

EQUIPOS

1º.- ZOR-HELIOS	32-17-46
2º.- Teka	30-20-32
3º.- Kelme	32-25-55

MONTAÑA

1º.- ISIDRO JUAREZ	15
2º.- Jerónimo Ibañez	15
3º.- Ignacio Fandos	12

PUNTOS

1º.- ANGEL ARROYO	16
2º.- Juan Fernandez	19
3º.- Faustino Ruperez	20

METAS VOLANTES

1º.- ISIDRO JUAREZ	16
2º.- Ignacio Fandos	9
3º.- Rafael Ladrón de Guevara	6

} Tiempos Clasif. Final  
 } " Equipos  
 } Puntos Montaña. y M. Volantes



GRAN PREMIO



CAJA RURAL PROVINCIAL  
DE LA RIOJA

XXII VUELTA CICLISTA A LA RIOJA

1ª ETAPA CIRCUITO URBANO  
25 Setiembre 1.981.

**C** LUB  
**C** ICLISTA  
**L** OGRONES

Pérez Galdós, 24 - entlo. dcha.  
Teléf. 246591 - LOGROÑO

LA GACETA DEL NORTE  
DIARIO LA RIOJA

Organizadores de la

VUELTA CICLISTA A LA RIOJA

1ª NOEL DEJONKHEERE	23	TEKA	20.000.-	1,15,18 M.H. 39,840
2ª JOSÉ LUIS RODRIGUEZ	20	"	15.000.-	
3ª ANGEL ARROYO	2	ZOR HELIOS	10.000.-	
4ª FELIX PEREZ MOREN-O	53	MANZANEQUE	5.000.-	
5ª AVELINO PEREA	40	KELME	2.000.-	
6ª FAUSTINO RUPEREZ	1	ZOR HELIOS	1.000.-	
7ª ISIDRO JUAREZ	4	" "		
8ª HUGES GRONDIN	51	MANZANEQUE		
9ª ALVARO PINO	47	C.R.		
10ª IGNACIO FANDOS	46	"		
11ª GINES GARCIA	39	KELME		
12ª MANUEL MURGA	35	"		
13ª MARINO LEJARRETA	18	TEKA		
14ª RAFAEL LADRON DE GUEVA	34	KELME		
15ª JUAN FERNANDEZ	33	"		
16ª CARLOS HERNANDEZ	32	REYNOLDS		
17ª JAVIER LOPEZ IZCUE	28	"		
18ª EULALIO GARCIA	17	TEKA		
19ª MIGUEL MARIA LASA	8	ZOR HELIOS		
20ª JOSE A. CABRERO	3	" "		
21ª FEDERICO ECHAVE	22	TEKA		
22ª MIGUEL A. IGLESIAS	36	KELME		
23ª JOSE M. YURREBASO	50	MANZANEQUE		
24ª PEDRO FERNANDEZ	15	CASA CAFE		
25ª CARLOS GREUS	38	KELME		
26ª EUGENIO HERRANZ	6	ZOR HELIOS		
27ª FELIPE YAÑEZ	24	TEKA		
28ª ALBERTO FERNANDEZ	19	"		
29ª CARLOS MACHIN	7	ZOR HELIOS		
30ª ROCARDO ZUNIGA	26	REYNOLDS		
31ª JERONIMO IBANEZ	37	KELME		
32ª FAUSTINO CUELI	21	TEKA		
33ª FABIAN GARCIA	55	MANZANEQUE		
34ª JOSE M. GONZALEZ	5	ZOR HELIOS		
35ª ANASTASIO GRECIANO	27	REYNOLDS		
36ª ENRIQUE MARTINEZ HERED	44	C.R.		
37ª JOSE NAZABAL	42	"		
38ª FRANCISCO SALA	43	"		
39ª VIVENCIO RUBIO	48	"		
40ª MIGUEL GUTIERREZ	52	MANZANEQUE		
41ª JUAN PUJOL	41	C.R.		
42ª JUAN M. OCAÑA	31	REYNOLDS		
43ª JOSE L. LAGUIA	25	"		
44ª VICENTE IZA	30	"		
45ª JAVIER LOBERA	9	CASA CAFE		
46ª JUAN M. MARTINEZ	16	" "		
47ª HECTOR RONDAN	29	REYNOLDS		



GRAN PREMIO

XXII VUELTA CICLISTA A LA RIOJA



CAJA RURAL PROVINCIAL DE LA RIOJA



CLUB CICLISTA LOGROÑES

Organizadores de la VUELTA CICLISTA A LA RIOJA

LA GACETA DEL NORTE DIARIO LA RIOJA

Organizadores de la

VUELTA CICLISTA A LA RIOJA

48º	SANTOS ESPARZA	10	CASA CAFE
49º	JOSE TEIXEIRA	54	MANZANEQUE
50º	PEDRO CANARIAS	11	CASA CAFE
51º	JUAN L. JUAREZ	49	MANZANEQUE
52º	JAVIER CEDENA	45	C.R.
53º	FRANCISCO LOPEZ	14	CASA CAFE
54º	ENRIQUE EGUIZABAL	13	" "
55º	RUIZ DE LEON	56	MANZANEQUE
56º	JUAN M. MIGUEL	12	CASA CAFE

=====

CLASIFICACION METAS VOLANTES

=====

1º	ISIDRO JUAREZ	4	9 PUNTOS
2º	NOELDEJONKHEERE	23	2 "
3º	AVELINO PEREA	40	2 "
4º	RAFAEL LADRON DE GUE	34	2 "
5º	JUAN FERNANDEZ	33	1 "
6º	PEDRO FERNANDEZ	15	1 "
7º	CARLOS MACHIN	7	1 "

=====

PREMIO A LA DESGRACIA  
JOSE TEIXEIRA RODRIGUEZ

=====

MMMMMM - MMMMMMM

ORDEN DEL DIA PARA LA II ETAPA

El control de firmas se efectuará a las 8,30 horas en el Espolon, frente a CAJA RURAL PROVINCIAL DE LA RIOJA.  
El control de avituallamiento se efectuará en los kilometros 87 a 88 del recorrido, entre Cintruenigo y Valverde.  
Los dorsales serán colocados en el costado izquierdo.  
Orden de coches de Equipo en la Etapa

- TEKA
- ZOR HELIOS
- KELME
- MANZANEQUE
- C.R.
- REYNOLDS
- CASA DEL CAFE

=====

Logroño, 25 Setiembre 1.981.









XXII VUELTA CICLISTA A LA RIOJA

2ª ETAPA - RIOJA BAJA

26 Setiembre 1.981.

CAJA RURAL PROVINCIAL  
DE LA RIOJA



LUB  
CICLISTA  
LOGROÑES

CLASIFICACION DE EQUIPOS EN LA ETAPA

1º	ZOR HELIOS	18,14,57	14 puntos.
2º	KELME	"	44 "
3º	TEKA	"	45 "
4º	CASA DEL CAFE	"	47 "
5º	REYNOLDS	"	64,5 "
6º	COLCHON C.R.	"	64,5 "
7º	MANZANEQUE	"	64,5 "

LA GACETA DEL NORTE  
DIARIO LA RIOJA

Organizadores de la

VUELTA CICLISTA A LA RIOJA

CLASIFICACION DE MONTAÑA - ALTO TRES TETAS

1º	GINES GARCIA	39	KELME	3 puntos.
2º	ANGEL ARROYO	2	ZOR HELIOS	2 "
3º	EULALIO GARCIA	17	TEKA	1 "

CLASIFICACION METAS VOLANTES DE LA ETAPA

Calahorra			Cervera			Arnedo		
1º	I. FANDOS	46 3 punt.	1º	I. JUAREZ	4 3 p.	1º	E. EGUIZAB	13 3 p
2º	C. CREUS	38 2 "	2º	M. IGLESIA	36 2 "	2º	I. JUAREZ	4 2 "
3º	I. JUAREZ	4 1 "	3º	R. ZUNIGA	26 1 "	3º	R. LADRON	34 1 "

CLASIFICACION METAS VOLANTES GENERAL DE LA ETAPA

1º	I. JUAREZ	4	6 puntos.
2º	I. FANDOS	46	3 "
3º	E. EGUIZAB	13	3 "
4º	M. IGLESIA	36	2 "
5º	C. CREUS	38	2 "
6º	R. LADRON	34	1 "
7º	R. ZUNIGA	26	1 "

CLASIFICACION GENERAL DE METAS VOLANTES

1º	ISIDRO JUAREZ	4	15 puntos.
2º	IGNACIO BANDOS	46	3 "
3º	ENRIQUE EGUIZABAL	13	3 "
4º	R. LADRON DE GUEVA	34	3 "
5º	NOEL DEJONKHEERE	23	2 "
6º	MIGUEL A. IGLESIAS	36	2 "
7º	CARLOS CREUS	38	2 "
8º	AVELINO PEREA	40	2 "
9º	JUAN FERNANDEZ	33	1 "
10º	RICARDO ZUNIGA	26	1 "
11º	PEDRO FERNANDEZ	15	1 "
12º	CARLOS MACHIN	7	1 "

CLASIFICACION MAILLOT VERDE

1º	NOEL DEJONKHEERE	3 pun.	6º	JOSE L. ROBRIGUEZ IG.	23,5 pun.
2º	ANGEL ARROYO	9 "	7º	FELIX PEREZ	25,5 "
3º	FAUSTINO RUPEREZ	11 "	8º	AVELINO PEREA	26,5 "
4º	JUAN FERNANDEZ	16 "	9º	ISIDRO JUAREZ	28,5 "
5º	MIGUEL M. LASA	22 "	10º	ALVARO PINO	30,5 "



# GRAN PREMIO

# XXII VUELTA CICLISTA A LA RIOJA



CAJA RURAL PROVINCIAL  
DE LA RIOJA

2ª ETAPA - RIOJA BAJA

=====

26 Setiembre 1.981.

=====



**CLUB  
CICLISTA  
LOGROÑES**

Pérez Galdós, 24 - aña. dcha.  
Tel. 244391 - LOGROÑO

**LA GACETA DEL NORTE  
DIARIO LA RIOJA**  
Organizadores de la  
**VUELTA CICLISTA A LA RIOJA**

## ORDEN DEL DIA PARA LA TERCERA ETAPA

El control de avituallamiento se efectuará entre los kilometros 68 y 69 del recorrido, pasado Santo Domingo de la Calzada.

La META VOLANTE de HARO y por razones técnicas, se adelanta a la localidad de CASALARREINA kmto. 80 del recorrido.

Se hace constar que entre las localidades de EL-CIEGO y CENICERO existe un paso a nivel no señalado en el Reglamento de la prueba.

Se recuerda que en la noche del 26 al 27 del presente Setiembre, hay cambio de horario oficial.

El Jurado Tecnico y ante la pasividad de los corredores durante la Etapa de hoy 26, ha decidido aplicar el articulo 17 del Reglamento de la prueba.

== == == == == == == == == == == ==

Logroño, 26 Setiembre 1.981.



GRAN PREMIO



XXII VUELTA CICLISTA A LA RIOJA

3ª ETAPA RIOJA ALTA

27 Septiembre 1.981.

CAJA RURAL PROVINCIAL  
DE LA RIOJA

Kilometros 170 - Media horaria 36,644

LUB  
CICLISTA  
LOGROÑES

Pérez Galdós, 24 - entlo. dcha.  
Teléf. 246591 - LOGROÑO

LA GACETA DEL NORTE  
DIARIO LA RIOJA  
Organizadores de la  
VUELTA CICLISTA A LA RIOJA

CLASIFICACION DE LA ETAPA

1º	ISIDRO JUAREZ	4	ZOR HELIOS	4,38,21	20.000 ✓
2º	ALBERTO FERNANDEZ	19	TEKA	4,41,07	15.000 ✓
3º	JUAN FERNANDEZ	33	KELME	4,42,14	10.000 ✓
4º	MIGUEL M. LASA	8	ZOR VERRECO	"	5.000 ✓
5º	MARINO LEJARRETA	18	TEKA	"	2.000 ✓
6º	EULALIO GARCIA	17	"	"	1.000 ✓
7º	ANGEL ARROYO	2	ZOR HELIOS	"	
8º	CARLOS HERNANDEZ	32	REYNOLDS	"	
9º	FAUSTINO RUPEREZ	1	ZOR HELIOS	"	
10º	HUGES GRONDIN	51	MANZANEQUE	"	
11º	ALVARO PINO	47	C.R.	"	
12º	IGNACIO FANDOS	46	"	"	
13º	RODRIGUEZ IGUANZO	20	TEKA	"	
14º	RICARDO ZUNIGA	26	REYNOLDS	"	
15º	GINES GARCIA	39	KELME	2.000 ✓	"
16º	FELIPE YANEZ	24	TEKA	"	
17º	FABIAN GARCIA	55	MANZANEQUE	4,42,53	
18º	FRANCISCO LOPEZ	14	CASA CAFE	"	
19º	RAFAEL LADRON DE GE	34	KELME	4,46,30	
20º	JERNIMO IBANEZ	37	"	4,49,00	
21º	JOSE NAZABAL	42	C.R.	4,51,40	
22º	CARLOS CREUS	38	KELME	"	
23º	JOSE A. CABRERO	3	ZOR HELIOS	"	
24º	MIGUEL GUTIERREZ	52	MANZANEQUE	"	
25º	JUAN M. MARTINEZ	16	CASA CAFE	"	
26º	VIVENCIO RUBIO	48	MANZANEQUE	"	
27º	JOSE M. YURREBASO	50	"	"	
28º	FEDERICO ECHAVE	22	TEKA	"	
29º	FELIX PEREZ	53	MANZANEQUE	"	
30º	FRANCISCO SALA	43	C.R.	"	
31º	M. ANGEL IGLESIAS	36	KELME	"	
32º	JUAN M. OCANA	31	REYNOLDS	"	
33º	FAUSTINO CUELI	21	TEKA	"	
34º	JOSE TEIXEIRA	54	MANZANEQUE	"	
35º	ENRIQUE EGUIZABAL	13	CASA CAFE	4,54,48	
36º	JUAN M. MIGUEL	12	"	"	
37º	SANTOS ESPARZA	10	"	"	
38º	JAVIER LOBERA	9	"	"	
39º	HECTOR RONDAN	29	REYNOLDS	"	
40º	RUIZ DE LEON	56	MANZANEQUE	"	
41º	PEDRO M. CANARIAS	11	CASA CAFE	"	
42º	PEDRO FERNANDEZ	15	"	"	
43º	JOSE LUIS LAGUIA	25	REYNOLDS	4,55,00	

CLASIFICACION EQUIPOS

1º	ZOR HELIOS	14,02,49
2º	TEKA	14,05,35
3º	KELME	14,10,58
4º	C.R.	14,16,08
5º	REYNOLDS	"
6º	MANZANEQUE	14,16,47
7º	CASA CAFE	14,29,21

MAILLOT LIDER

NOEL DEJON WHEERZ 23 - 8.000 ✓

MAILLOT UDAED

NOEL DEJON WHEERZ 23 - 3.000 ✓

MAILLOT MONTAÑA

GINES GARCIA 39 - 2.000 ✓

CLASIFICACION MONTAÑA DE LA ETAPA

ALTO DE VILLAVERDE 3ª

1º	GINES GARCIA	39	3 p.
2º	ANASTASIO GRECIANO	27	2 p.
3º	SANTOS ESPARZA	10	1 p.

ALTO DE RIVAS 2ª

1º	JERONIMO IBANEZ	37	6 p.
2º	ISIDRO JUAREZ	4	5 p.
3º	IGNACIO FANDOS	46	4 p.
4º	RICARDO ZUNIGA	26	3 p.
5º	HUGES GRONDIN	51	2 p.
6º	FEDERICO ECHAVE	22	1 p.

ALTO DE LA HERRERA 1ª

1º	ISIDRO JUAREZ	4	10 p.
2º	JERONIMO IBANEZ	37	9 p.
3º	IGNACIO FANDOS	46	8 p.
4º	RICARDO ZUNIGA	26	7 p.
5º	HUGES GRONDIN	51	6 p.
6º	GINES GARCIA	39	5 p.
7º	ANGEL ARROYO	2	4 p.
8º	MARINO LEJARRETA	18	3 p.
9º	FAUSTINO RUPEREZ	1	2 p.
10º	JUAN FERNANDEZ	33	1 p.





XXII VUELTA CICLISTA A LA RIOJA

XXXXXXXXXXXXXXXXXXXXXXXXXXXX

25, 26 y 27 Setiembre 1.981.

CAJA RURAL PROVINCIAL  
DE LA RIOJA

**CLUB  
CICLISTA  
LOGROÑES**

Pérez Galdós, 24 - entlo. dcha.  
Teléf. 246591 - LOGROÑO

**LA GACETA DEL NORTE  
DIARIO LA RIOJA**  
Organizadores de la  
**VUELTA CICLISTA A LA RIOJA**

CLASIFICACION GENERAL FINAL

*MEDIA HORARIA 34,974*

1º ISIDRO JUAREZ	4 ZOR HELIOS	90.000,-	10,43,20
2º ALBERTO FERNANDEZ	19 TEKA	50.000,-	10,46,06
3º JUAN FERNANDEZ	33 KELME	38.000,-	10,47,13
4º <del>NOEL</del> MARIA LASA	8 ZOR HELIOS	28.000,-	10,47,13
5º MARINO LEJARRETA	18 TEKA	17.000,-	10,47,13
6º EULALIO GARCIA	17 "	14.000,-	10,47,13
7º ANGEL ARROYO	2 ZOR HELIOS	25.500,-	10,47,13
8º CARLOS HERNANDEZ	32 REYNOLDS	10.000,-	10,47,13
9º FAUSTINO RUPEREZ	1 ZOR HELIOS	11.000,-	10,47,13
10º HUGUES GRONDIN	51 MANZANEQUE	8.000,-	10,47,13
11º ALVARO PINO	47 C.R.	7.000,-	10,47,13
12º IGNACIO FANDOS	46 "	14.000,-	10,47,13
13º JOSE L. RODRIGUEZ	20 TEKA	20.000,-	10,47,13
14º RICARDO ZUÑIGA	26 REYNOLDS	3.000,-	10,47,13
15º GINES GARCIA	39 KELME	3.000,-	10,47,13
16º FELIPE YANEZ	24 TEKA		10,47,13
17º FABIAN GARCIA	55 MANZANEQUE		10,47,52
18º FRANCISCO LOPEZ	14 CASA CAFE	3.500,-	10,47,52
19º RAFAEL LADRON GUEVA	34 KELME	2.000,-	10,51,29
20º JERNIMO IBANEZ	37 "	10.000,-	10,53,59
21º JOSE NAZABAL	42 C.R.		10,56,39
22º CARLOS CREUS	38 KELME		10,56,39
23º JOSE CABRERO	3 ZOR HELIOS		10,56,39
24º MIGUEL GUTIERREZ	52 MANZANEQUE		10,56,39
25º JUAN M. MARTINEZ	16 CASA CAFE		10,56,39
26º VICENCIO RUBIO	48 C.R.		10,56,39
27º JOSE M. YURREBASO	50 MANZANEQUE		10,56,39
28º FEDERICO ECHAVE	22 TEKA		10,56,39
29º FELIX PEREZ MORENO	53 MANZANEQUE	5.000,-	10,56,39
30º FRANCISCO SALA	43 C.R.		10,56,39
31º MIGUEL A. IGLESIAS	36 KELME		10,56,39
32º JUAN M. OCAÑA	31 REYNOLDS		10,56,39
33º FAUSTINO CUELI	21 TEKA		10,56,39
34º JOSE TEIXEIRA	54 MANZANEQUE		10,56,39
35º ENRIQUE EGUIZABAL	13 CASA CAFE		10,59,47
36º JUAN M. MIGUEL	12 " "		10,59,47
37º SANTOS ESPARZA	10 " "		10,59,47
38º JAVIER LOBERA	9 " "		10,59,47
39º HECTOR RONDAN	29 REYNOLDS		10,59,47
40º GREGORIO RUIZ DE LEON	56 MANZANEQUE		10,59,47
41º PEDRO VANARIAS	11 CASA CAFE		10,59,47
42º PEDRO FERNANDEZ	15 " "		10,59,47
43º JOSE LUIS LAGUIA	25 REYNOLDS		11,00,03

RETARDOS 3ª ETAPA.

KM VRS

50.-  
205  
170  
425.-

23  
NOEL DEJONHEERE

20.000,-  
7.500.-  
1.500.-  
4.000.-  
8.000.-  
3.000.-

44.000.-

40

AVELINO PEREA

2.000.-



GRAN PREMIO

Logroño



CAJA RURAL PROVINCIAL  
DE LA RIOJA

XXII VUELTA CICLISTA A LA RIOJA

3ª ETAPA RIOJA ALTA

27 Setiembre 1.981.

CLUB  
CICLISTA  
LOGROÑES

Pérez Goldós, 24 - entlo. dcha.  
Teléf. 246591 - LOGROÑO

LA GACETA DEL NORTE  
DIARIO LA RIOJA  
Organizadores de la  
VUELTA CICLISTA A LA RIOJA

CLASIFICACION METAS VOLANTES DE LA ETAPA

NAJERA		SANTO DOMINGO		CASALARREINA	
1º	I.FANDOS 3 p.	1º	R.LADRON 3 p.	1º	I.FANDOS 3 p.
2º	F.CUEBION 2 p.	2º	F.RUPEREZ 2 p.	2º	R.ZUÑIGA 2 p.
3º	F. GARCIA 1 p.	3º	I.JUAREZ 1.p.	3º	H.GRONDI 1 p.

CLASIFICACION ETAPA METAS VOLANTES

1º	INGANCIO FANDOS	46	6 p.
2º	RAFAEL LADRON GUEV	34	3 p.
3º	FAUSTINO RUPEREZ	1	2 p.
4º	RICARDO ZUÑIGA	26	2 p.
5º	FAUSTINO CUELI	21	2 p.
6º	ISIDRO JUAREZ	4	1 p.
7º	HUGUES GRONDIN	51	1 p.
8º	FABIAN GARCIA	55	1 p.

MAILLOT VERDE

1º ISIDRO JUAREZ

CLASIFICACION GENERAL DE MONTAÑA

1º	ISIDRO JUAREZ	4	ZOR HELIOS	15 p.	15.000,-
2º	JERONIMO IBANEZ	37	KELME	15.p.	10.000,-
3º	IGNACIO FANDOS	46	C.R.	12 p.	5.000,-

CLASIFICACION GENERAL DE METAS VOLANTES

1º	ISIDRO JUAREZ	4	ZOR HELIOS	16 p.	5.000,-
2º	IGNACIO FANDOS	46	C.R.	9 p.	3.000,-
3º	R. LADRON DE GUEV	34	KELME	6 p.	3.000,-

CLASIFICACION GENERAL MAILLOT VERDE

1º	ANGEL ARROYO	2	ZOR HELIOS	16 p.	3.000,-
2º	JUAN FERNANDEZ	33	KELME	19 p.	
3º	FAUSTINO RUPEREZ	1	ZOR HELIOS	20 p.	

CLASIFICACION GENERAL DE EQUIPOS

1º	ZOR HELIOS	32,17,46	8.000,-
2º	TEKA	32,20,32	5.000,-
3º	KELME	32,25,55	3.000,-
4º	COLCHON C.R.	32,31,05	
5º	REYNOLDS	"	
6º	MANZANEQUE	32,31,44	
7º	CASA DEL CAFE	32,44,18	





## En la vuelta a la Rioja

### UNA DE CAL Y OTRA DE ARENA



El viernes pasado dio comienzo la XXII edición de la Vuelta Ciclista a la Rioja, que bien hay que decir ha sido la Vuelta más polémica que se ha celebrado hasta el momento. Comenzó con un circuito urbano de 48 kilómetros, en el que la tónica general fue la lluvia caída intermitentemente sobre todo el trayecto del circuito. Transcurriendo el circuito en pelotón ganando al sprint Noel Dejonkheere.

En el segundo día de la vuelta a la Rioja los corredores se dedicaron a ir de turismo por la Rioja Baja. Por lo tanto, de esta etapa muy poco se puede hablar de ciclismo. Los 205 kilómetros se hicieron en un tiempo de 6 horas 40 minutos llegando a la meta con un retraso de una hora y veinte minutos.

En el tercer y último día de etapa teníamos tres puertos puntuables para el gran premio de la montaña, y aquí es donde los corredores han querido demostrar que cuando quieren no hay vuelta pequeña para ellos. Desde el principio las escaramuzas fueron constantes y se preveía la gran batalla que al final se desarrolló. En el paso de Santo Domingo se escaparon seis corredores entre los que se encontraba el ganador de la prueba. En el comienzo de Rivas de Tereso llevaban seis minutos de ventaja al grueso del pelotón, y cuando faltaba un kilómetro para terminar este puerto un gran estirón de Isidro Juárez dejó descolgados a los corredores F. Echave y al francés Hugues Grondin, compañeros de escapada.

La entrada en Logroño se haría por el siguiente orden: 1) Isidro Juárez; 2) Alberto Fernández, seguido por Juan Fernández.

Como tónica general de esta Vuelta Ciclista a la Rioja diremos que el gran fallo ha sido la falta del presidente del Club Ciclista Logroñés D. Neftalí Isasi por su asistencia en Salamanca a un

congreso de deportes, delegando en una persona que no creemos que haya sido la más idónea para este cargo, claro está que hablamos del Sr. Padín que con sus insinuaciones a los corredores en la etapa de la Rioja Baja hizo que las cosas fueran a peor en vez de ir a mejor, dejándole la tostada al Sr. Isasi quien hubo de hacer un viaje durante toda la noche, para solucionar los problemas que Padín había ocasionado.

Y ahora vamos con las clasificaciones generales de la carrera:

1) Isidro Juárez del Zor Helios; 2) Alberto Fernández de Teka; 3) Juan Fernández de Kelme.

#### CLASIFICACION GENERAL MONTAÑA:

1) Isidro Juárez, Zor Helios; 2) Jerónimo Ibáñez, Kelme; 3) Ignacio Fandos, C.R.

#### CLASIFICACION GENERAL METAS VOLANTES

1) Isidro Juárez, Zor Helios; 2) Ignacio Fandos, C.R.; 3) Ladrón de Guevara, Kelme.

#### MAILLOT VERDE, GENERAL

1) Angel Arroyo, Zor Helios; 2) Juan Fernández, Kelme; 3) Faustino Rupérez, Zor Helios.

#### CLASIFICACION GENERAL POR EQUIPOS

1) Zor Helios; 2) Teka; 3) Kelme; 4) C.R.; 5) Reynolds.

Y no queremos poner punto final a esta crónica sin resaltar la labor oscura de esos hombres que han estado en todo momento a las espaldas del Sr. Isasi haciéndole la labor más fácil, tal como Gerardo Mendoza, Angel Fernández, Félix Medrano, Armando Estaban, etc. Nuestra enhorabuena a estos hombres y desde aquí les animamos a seguir en esta línea de ayuda al ciclismo.

PRINCIPE

## El Trofeo San Mateo de Piragüismo

### GANO EL EQUIPO DE BILBAO

Sesenta piragüistas participaron en el "II Trofeo San Mateo de Piragüismo", celebrado el pasado sábado en el tramo del Ebro comprendido entre la playa y la Guillerma. En esta prueba, que se ve integrada en el calendario de la Federación Nacional de Piragüismo y así mismo es puntuable para dicho campeonato, se dieron cita los siguientes Clubes: Natación de Pamplona, Guecho Gwendolyne de Bilbao, Náutico de Vitoria, Frontón de Tudela e Hípica de Logroño. El Santiagotarra de Santander no asistió a la prueba; las razones, las de siempre, no se disponía del suficiente presupuesto para cubrir la prueba y los gastos de desplazamiento corrían por cuenta del Club. Las aguas del Ebro presentaban idóneas condiciones, al ser éste un río que no presenta oleaje y el viento tampoco se hace notar demasiado, así pues estas características, favorecieron en el transcurso de la prueba la labor de piragüistas y piragüistas.

Las clasificaciones quedaron de acuerdo al siguiente orden:

Senior K-1: Javier Jabat del club Natación de Pamplona; Senior K-2: Gabriel e Ignacio Madón del Club Natación de Pamplona; Juveniles K-1:

Ignacio Juez del Guecho Gwendolyne de Bilbao; Juveniles K-2 Iñiqui Sánchez y Joaquín Anturrión 9el Náutico de Vitoria; Damas K-1: Natalia Alvarez de Hípica de Logroño; Damas K-2: Pilar y Ana Torres de Hípica de Logroño; Cadetes K-1: José Antonio Pérez del Náutico de Vitoria; Cadetes K-2: Rafael Quevedo y Adolao Villanueva del Guecho Gwendolyne de Bilbao; Infantiles K-1 & José Uria 1te del Guecho Gwendolyne de Bilbao; Infantiles K-2: Gorka y Oscar Beltrás del Náutico de Vitoria; Canoas & Ignacio Juez del Guecho Gwendolyne de Bilbao.

El primer club clasificado fue el Guecho Gwendolyne de Bilbao, al que siguieron Natación de Pamplona, Náutico de Vitoria, Hípica de Logroño y finalmente Frontón de Tudela.

Al final de la prueba conversamos con Iñiqui Villota, presidente de la Federación de Piragüismo Riojana, sobre los futuros del piragüismo en La Rioja. El señor Villota manifestó que no se explicaba el abandono de este deporte en nuestra provincia, con un río como el Ebro, que reúne las condiciones idóneas para la práctica de este deporte mucho mejor que Santander llegó a afirmar Iñiqui, y no solamente el Ebro sino ríos de aguas salvajes como el Najerilla y el Iregua.

## FUTBOL REGIONAL

### RESULTADOS

#### REGIONAL PREFERENTE

Oberena, 2-Egües, 0  
Noain, 2-Logroñés, Pr., 0  
Iruña, 2-Náxara, 2  
Zaramonza, 0-P. Azag. 0  
Ondalán, 1-Tudel. Pr., 2  
Castillo, 1-Haro, 2  
B. Cased., 3-Murchan. 2  
Azkoyen, 1-Cirbonero, 1  
Lodosa, 2-Izarra, 0  
Baztán, 5-E. Berri, 0

#### PRIMERA REGIONAL

Alberite, 1-R. Ega, 5  
H. Apolo, 0-Balsamaiso, 3  
R. Ebro, 3-Valvanera, 0  
Loyola, 0-Ence, 1  
Rápid, 2-La Calzada, 1  
Pradejón, 2-Aldeano, 2  
Yagüe, 1-Villegas, 0  
Berceo, 0-San Marcial, 1

#### SEGUNDA REGIONAL

La Unión, 2-Entelena, 1  
San Lorenzo, 2-Mendaviés 2  
Arrúbal, 3-El Cortijo, 2  
Anguiano, 4-R. de Ocón, 2  
Torrecilla, 0-Vianés, 3  
Najerilla, 1-Laguardia, 0  
A. Riojano, 2-S. Mateo, 2

#### PRIMERA JUVENIL

##### GRUPO III

Valvanera, 3-San Javier, 0  
Tudelano, 2-Calahora, 0  
Cirbonero, 4-Arnedo, 0  
Alfaro, 2-Villegas, 0  
GRUPO IV  
Logroñés, 1-Mirandés, 2  
Berceo, 1-Loyola, 1  
Balsamaiso, 4-Náxara, 1  
Haro, 1-Ence, 3



CONSTRUCCIONES

## LUIS PALACIOS

INFORMES: BRETON DE LOS HERREROS, 27.

LOGROÑO Tl.: 22.41.43.

### PISOS EN CONSTRUCCION

PISOS LUJO, llave en mano, 4 habitaciones. Baño y aseo. Calefacción. Agua caliente central. En Avda. Navarra, 14. AMPLIAS FACILIDADES DE PAGO.

Construcción de primera.  
\*PLAZAS GARAJE en planta baja.  
Duquesa de la Victoria, 75.



## GIMNASIA

La práctica diaria de la gimnasia nos mantiene el cuerpo ágil, armonioso y esbelto, y nos prepara para enfrentarnos a nuestro trabajo cotidiano.

Todas las máquinas necesitan un trabajo de mantenimiento. Nuestro cuerpo es la máquina más perfecta. ¡NO LO OLVIDE!

Información:

## JUDO CLUB REY PASTOR

Escuelas Pías (esq. C/ Cantabria)  
Tfnos.: 24.77.61 - 22.04.15  
LOGROÑO





**XXII VUELTA  
A LA RIOJA  
1981**



Don VICENTE DOMINGUEZ

CARGO Juez adjunto

N.º 2



**Tarjeta de Identidad  
Personal e Intransferible**

Es obligatorio para todo el personal seguidor de la carrera llevar en lugar bien visible la presente TARJETA DE IDENTIDAD. Su uso, por otra persona que no sea su titular, supondrá la recogida inmediata; con las responsabilidades consiguientes de Policía EL TITULAR ATENDERÁ EN TODO MOMENTO LAS INSTRUCCIONES DEL PERSONAL OFICIAL DE LA VUELTA.

---

**Organizan:**

**Club Ciclista Logroñés  
Nueva Rioja  
La Gaceta del Norte**