

XXVI VUELTA CICLISTA A LA RIOJA

19, 20, 21 y 22 de septiembre 1985



COMUNIDAD AUTONOMA
DE LA RIOJA



EXCMO. AYUNTAMIENTO
DE LOGROÑO



MEDIOS COLABORADORES

SEZ

RADIO RIOJA

DIARIO

LA RIOJA

GRAN PREMIO

DIANA

CIGARRILLOS RURIOS

DYC
el viejo whisky español
con categoría internacional



LICOR
GRAND DYC
el dulce y suave,
Licor de Whisky

DYC
en su
Gran Reserva

**LIBRO OFICIAL DE RUTA
XXVI VUELTA CICLISTA A LA RIOJA**

**GRAN PREMIO
Cigarrillos DIANA**

CATEGORIA: OPEN 19, 20, 21 y 22 de septiembre

Primera Etapa: Logroño-Logroño (Rioja Baja)

Segunda Etapa: Nájera-Logroño (Rioja Cameros)

Tercera Etapa: 1.º Sector en línea: Circuito urbano

2.º Sector C.R.I.: Polígono «El Sequero» (Tabacalera)

Cuarta Etapa: Logroño-Logroño (Rioja Alta)

ORGANIZA: Club Ciclista Logroñés
Unipublic, S. A.

COLABORA: Diario La rioja
Radio Rioja

DIRECCION COMERCIAL: Unipublic, S. A.

GRAN PREMIO Cigarrillos DIANA

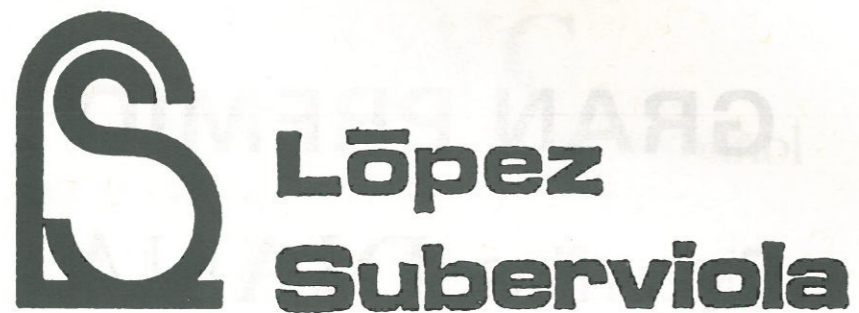

**López
Suberviola**

CONCESIONARIO OFICIAL PARA LA RIOJA DE



MOTO VESPA, S.A.

MOTO VESPA Vespino y Gilera

ALFA

DIVISION
AGRICOLA

Motocultorés
Motoazadas y
Motocavadoras

OUTILS WOLF

Herramienta
de Jardín

Black & Decker

CALVO SOTELO, 21-33. Teléf. 23 10 55
LOGROÑO

PATROCINA
EL SERVICIO DE ENLACES

SALUDO

Que el CLUB CICLISTA LOGROÑES después de que el pasado año cumpliera las bodas de plata y la XXV edición de la VUELTA A LA RIOJA, nos orgullece el poder seguir para que pueda celebrarse la XXVI edición de «nuestra vuelta». Aunque pocos, pero buenos aficionados, seguiremos trabajando para que pueda llegarse a las bodas de oro.

A pesar de que podamos parecer reiterativos, seguiremos diciendo que sólo con la buena disposición y experiencia de UNIPUBLIC podremos, y podrán otras Directivas, celebrar próximas ediciones.

CLUB CICLISTA LOGROÑES

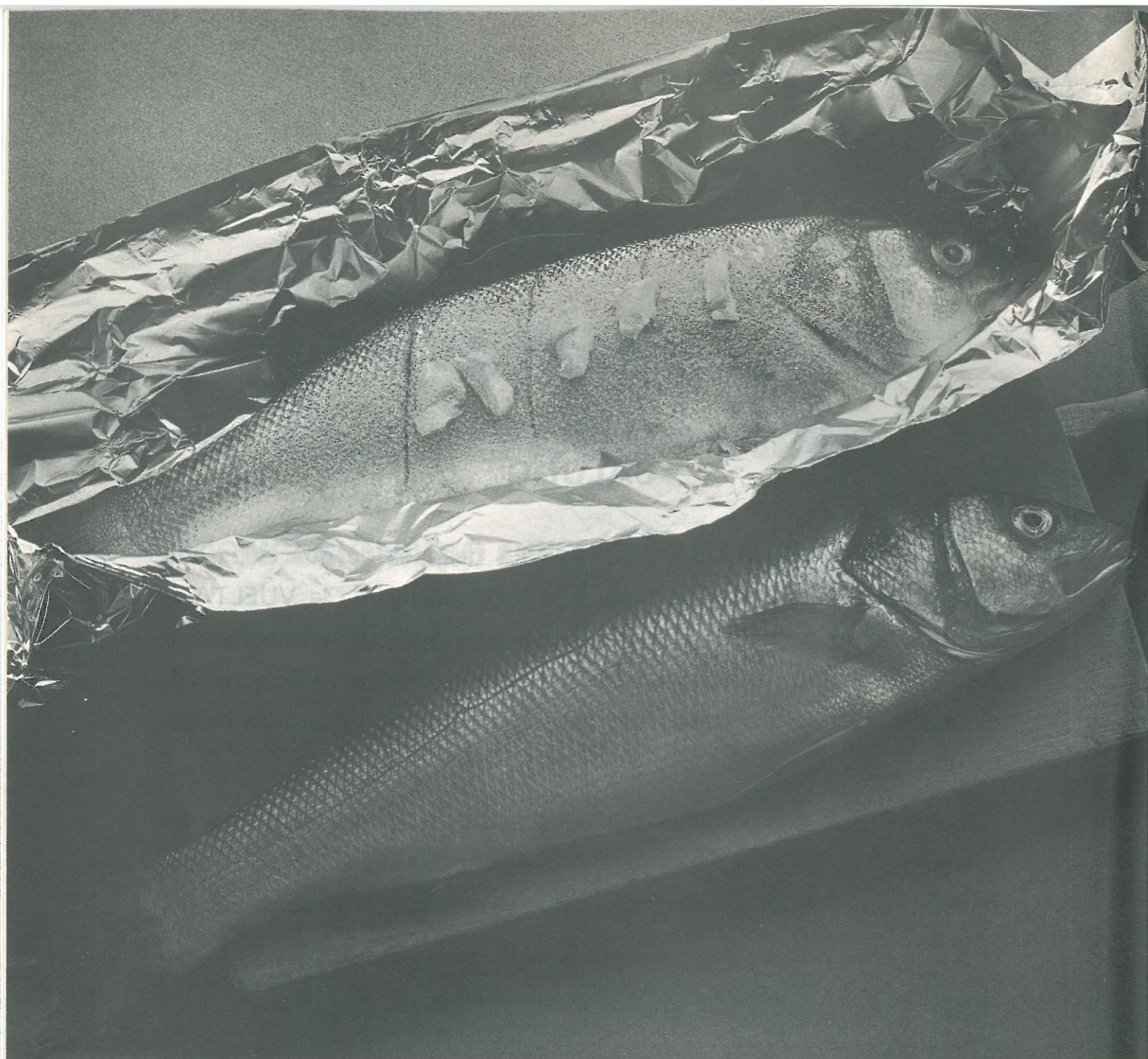

Reynolds
PAPEL ALUMINIO
para conservar realmente



INDUSTRIA NAVARRA DEL ALUMINIO, S.A.
IRURZUN (NAVARRA)

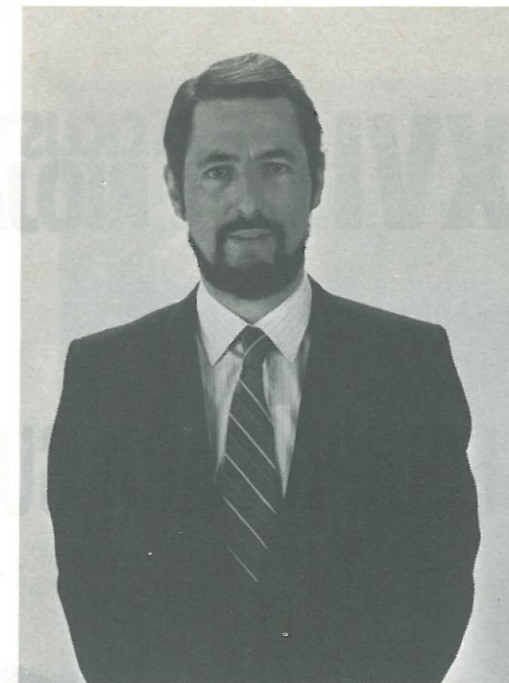
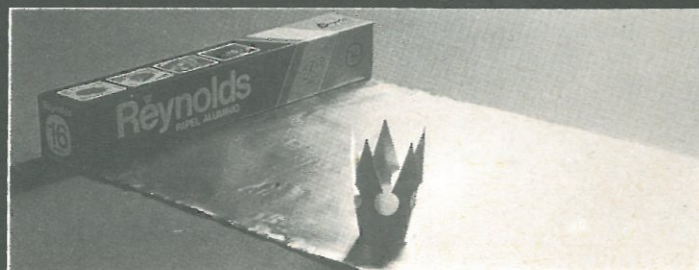

El Presidente
Comunidad Autónoma de La Rioja

Desde estas páginas animo y felicito a la Organización y a los participantes de la que ya es XXVI "VUELTA CICLISTA A LA RIOJA". Vuelta que he visto, año a año ganar en relevancia y participación de la mejores figuras de este deporte.

Sirva mi saludo, de acogida y deseos de noble rivalidad deportiva en beneficio de ese duro deporte que es el ciclismo.

Fdo.: José María de Miguel Gil.

XXVI VUELTA CICLISTA A LA RIOJA

UN GRAN EQUIPO PARA SU HOGAR



**PATROCINA
CLASIFICACION EQUIPOS**

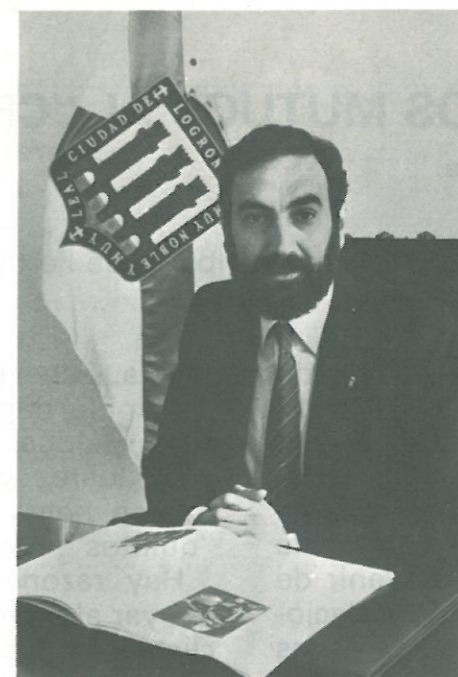

El Alcalde de Logroño

Saluda

Cordialmente a la Organización y cuantos vivirán intensamente la XXVI Vuelta Ciclista a La Rioja con mi mejor deseo de éxito deportivo y humano.

Manuel Sáinz Ochoa

SOBRE LOS AFECTOS MUTUOS AL "CRECER" JUNTOS

Cajarioja y la Vuelta a La Rioja

Escribe: José Fermín Hernández Lázaro (1)

A la hora de escribir no estoy seguro de la razón que ha movido a los organizadores de la XXV Vuelta Ciclista a La Rioja a cursarme invitación para llenar este espacio. Tampoco lo he preguntado porque he llegado a la conclusión, en solitario, de que la invitación sólo puede provenir de mi condición de responsable de Relaciones Externas Institucionales de una de las firmas patrocinadoras de la Vuelta Ciclista; la Caja de Ahorros de La Rioja, *Cajarioja*.

Tal circunstancia y autoconclusión me permiten hablar, sin rubor, de *Cajarioja* y del ciclismo, por lo que de él conozco.

En honor a la verdad no es la primera vez que la Caja de La Rioja colabora económicamente con la Vuelta Ciclista a La Rioja. Y es de esperar que todo sea propicio en el futuro para que no sea la última.

Las Cajas de Ahorro tienen tradición de apoyo a lo cultural. Incluido el deporte en este término. ¿Qué representa si no el deporte en la Historia de la Civilización sino Cultura?

Por si las dudas, *Cajarioja* viene apoyando desde hace unos años, muy directamente, al deporte de la pelota con el "Torneo Cajarioja Interpueblos", a la hípica, al fútbol, al baloncesto, a la halterofilia y a todos cuantos deportes se practican de continuo en la región a través de asociaciones o federaciones que organizan pruebas.

Por otra parte la vida de la Vuelta Ciclista a La Rioja casi es la vida de la Caja de Ahorros de La Rioja. Ambas nacieron en esta segunda mitad del siglo XX. *Cajarioja* ha venido creciendo con Alberto Sanz, Martín Piñera, Angel Rodríguez, Carlos Echeverría, Antonio Barrutia, Uribe Zubía, Gómez Moral, Ereñozaga, Ramón Mendiburu, Luis

Ocaña, Echeverría, Manzaneque, Ponton, Javier Elorriaga, Ladrón de Guevara, Francisco Galdós, Eulalio García, Suárez Cuevas, Juárez y Lejarreta. Como diría un riojano neto: Caja Rioja y la Vuelta son "quintos"; casi quintos realmente.

Hay razones más que fundadas para apoyar al ciclismo a través de la Vuelta Ciclista a La Rioja, al igual que lo hiciera la Caja anteriormente a través del Club Ciclista Logroñés en su 50 aniversario. Y no son otras que la naturaleza extraordinaria del deporte del ciclismo. *Cajarioja* valora el esfuerzo en todos los órdenes. Y el espíritu noble de las gentes, también. Y, por lo que yo sé, el *routier* —permítaseme la expresión— el ciclista de ruta o carretera, que es la técnica que se practica en la Vuelta a La Rioja, tiene que ser un ciclista completo. Tiene que poseer una gran resistencia física y, al mismo tiempo, las cualidades de un buen sprinter.

A la Caja de Ahorros de La Rioja le place sobremanera, me consta, sumarse nuevamente a esta gran prueba ciclista regional, en el momento en que el evento cumple sus Bodas de Plata. Veinticinco años revalidan su propio mérito. Por otra parte en la entidad de ahorro riojana concurre la circunstancia de una revitalización de sus estructuras, el acondicionamiento de sus instalaciones centralizadas, la ampliación y optimización de sus servicios hacia los riojanos y la impulsión de un talante nuevo y progresista como corresponde a una Entidad Financiera Moderna. Todo esto cree la Caja haberlo reflejado en la nueva marca corporativa que recién estrenamos.

Que la Vuelta Ciclista a La Rioja sea el éxito que todos esperamos y que el gran vencedor sea el Ciclismo.

(1) José Fermín Hernández Lázaro es Director de Marketing y Relaciones Externas Institucionales de la Caja de Ahorros de La Rioja.

PERSONAL OFICIAL VUELTA CICLISTA A LA RIOJA 1985

DIRECTOR GENERAL	D. Enrique Franco
DIRECTOR GENERAL ADJUNTO	D. Luis Felipe S. de Trapaga
DIRECTOR DE CARRERA	D. Luis Saura
DIRECTOR COMERCIAL	D. M. Díaz
DIRECCION COMERCIAL GENERAL	Unipublic, S. A.
DIRECTORES ADJUNTOS	D. Manuel Muro D. Gerardo Mendoza
MEDICOS	Dr. Javier Aquerreta Dr. Gándara
SECRETARIO GENERAL	D. Aurelio Barber
LOCUTOR	D. Manuel Lorenzo
JEFE DE MONTAJES FIJOS	D. Lorenzo Elías
JEFE DE MONTAJES MOVILES	D. José Luis Pujades
JUEZ ARBITRO	D. Rafael Blanco Nadale
SERVICIOS	
CRUZ ROJA ESPAÑOLA	
POLICIA MUNICIPAL DE LOGROÑO SUBSECTOR DE TRAFICO DE LA GUARDIA CIVIL POLICIA NACIONAL P.L.C. ALARMAS	

GRAN PREMIO Cigarrillos **DIANA**

RW

RAYMOND WEIL
GENEVE

Nunca hubo una hora mejor.



Amadeus
collection

Una concepción de estilo que combina el
dinámico gusto de hoy con el toque perfecto de la
elegancia clásica.

DISTRIBUIDORES EN LOGROÑO

Joyería Martín Cardenas
Joyería Los Leones

CALAHORRA

Joyería Monreal

SORIA

Joyería Ramón Monreal

HISTORIAL DE LA VUELTA CICLISTA A LA RIOJA

Año	Ganador
1957	Alberto Sanz
1958	Martín Piñera
1960	Angel Rodríguez
1962	Carlos Echevarría
1963	Carlos Echeverría
1964	Antonio Barrutia
1965	José M. ^a Uribezubia
1966	A. Gómez Moral
1967	G. Ereñozaga
1968	Ramón Mendiburu
1969	Luis Ocaña
1970	Carlos Echevarría
1971	Jesús Manzaneque
1972	José A. Pontón
1973	Jesús Manzaneque
1974	Jesús Manzaneque
1975	Javier Elorriaga
1977	R. Ladrón de Guevara
1978	Francisco Galdós
1979	Eulalio García
1980	Jesús Suárez Cuevas
1981	Isidro Juárez
1982	Márino Lejarreta
1983	Eduardo Chozas
1984	Iñaki Gastón

GRAN PREMIO Cigarrillos **DIANA**



cervezas AGUILA

DEPOSITO OFICIAL PARA LA RIOJA

Camino Santa Lucía, s/n. Teléf. 11 02 79

OYON

PATROCINA:
MAILLOT VERDE

ETAPAS

	<u>Km.</u>
PRIMERA - 19 de septiembre LOGROÑO - LOGROÑO (Rioja Baja)	190
SEGUNDA - 20 de septiembre NAJERA - LOGROÑO (Rioja Cameros)	191
TERCERA - 21 de septiembre 1.º SECTOR. CIRCUITO URBANO EN LINEA	34
2.º SECTOR. C.R.I. POLIGONO «EL SEQUERO» (TABACALERA)	12
CUARTA - 22 de septiembre LOGROÑO - LOGROÑO (Rioja Alta)	189
TOTAL	<u>616</u>

OFICINA PERMANENTE:

Club Ciclista Logroñés. Pérez Galdós, 24. Teléfono 24 65 91.
Logroño

GRAN PREMIO Cigarrillos **DIANA**

Coca-Cola

¡Sabor único!
¡Coca-Cola es así!



METAS VOLANTES

- PRIMERA ETAPA: El Villar de Arnedo
Arnedo
- SEGUNDA ETAPA: Vinuesa
Pradillo
- TERCERA ETAPA: Primer Sector: Vueltas 5, 10 y 15 del circuito
- CUARTA ETAPA: Santo Domingo de la Calzada
Logroño

PUERTOS PUNTUABLES

- PRIMERA ETAPA: Alto de las Tres Tetas 3.^a Categoría
- SEGUNDA ETAPA: Pto. de Santa Inés 1.^a Categoría
Pto. de Piqueras 1.^a Categoría
- CUARTA ETAPA: Pto. de Herrera 1.^a Categoría
Pto. de Bernedo 2.^a Categoría

SPRINT ESPECIALES

- PRIMERA ETAPA: San Adrián
Murillo de Río Leza
- SEGUNDA ETAPA: Baños de Río Tobía
Póveda
- TERCERA ETAPA: Primer Sector: Vueltas 8, 12 y 18 del circuito
- CUARTA ETAPA: Haro
Laguardia

GRAN PREMIO Cigarrillos **DIANA**

Servicio Reprografía

TOSHIBA

fotocopia la Vuelta

LA FOTOCOPIADORA CON LA MAS AVANZADA
TECNOLOGIA DEL MERCADO MUNDIAL

TOSHIBA BD-4511

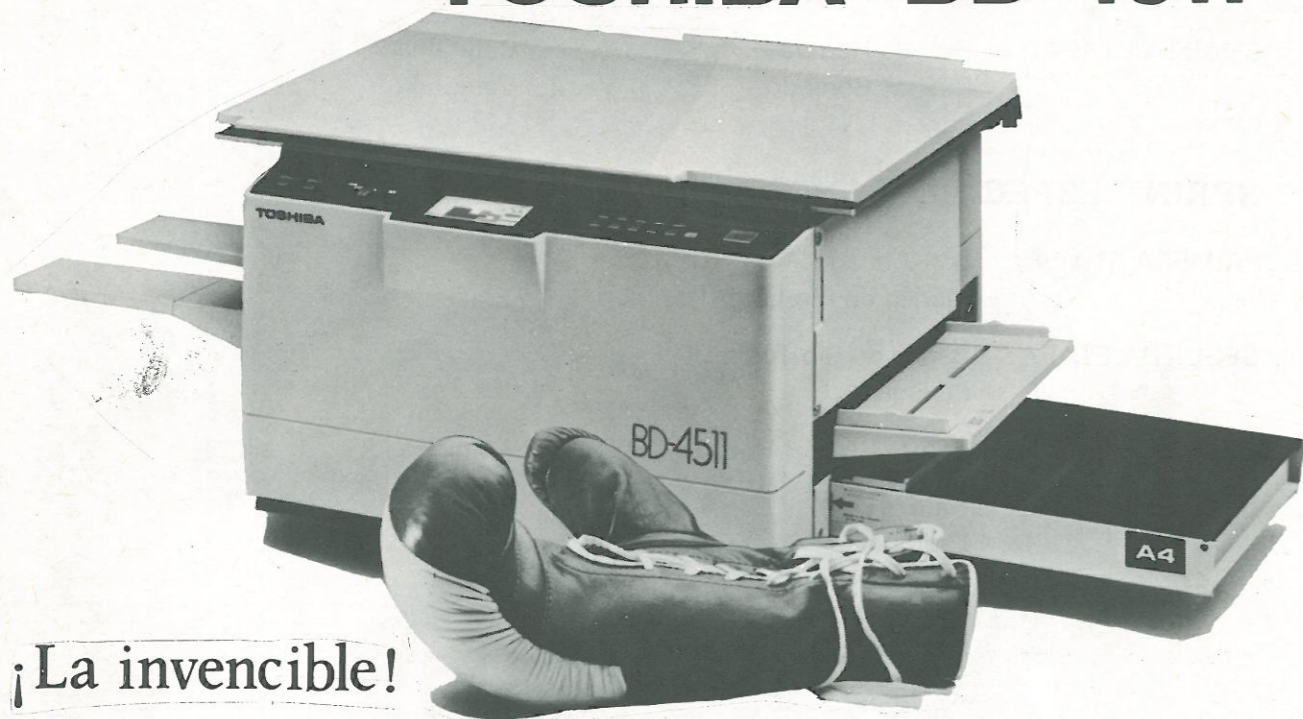

¡La invencible!

Distribuida en España por:

OTESA

MIGUEL YUSTE, 12 y 14 (Edificio Karrara).
Teléfs. 204 55 48 - 204 55 49 - 754 34 66
MADRID-17

Distribuidor para La Rioja:

PALACIOS

Muebles de Oficina

Teléfono 25 61 99. LOGROÑO

Delegaciones propias en Barcelona, Bilbao, San Sebastián, Sevilla, Valencia, Vigo y Zaragoza
Red de distribución en toda España

LOGROÑO

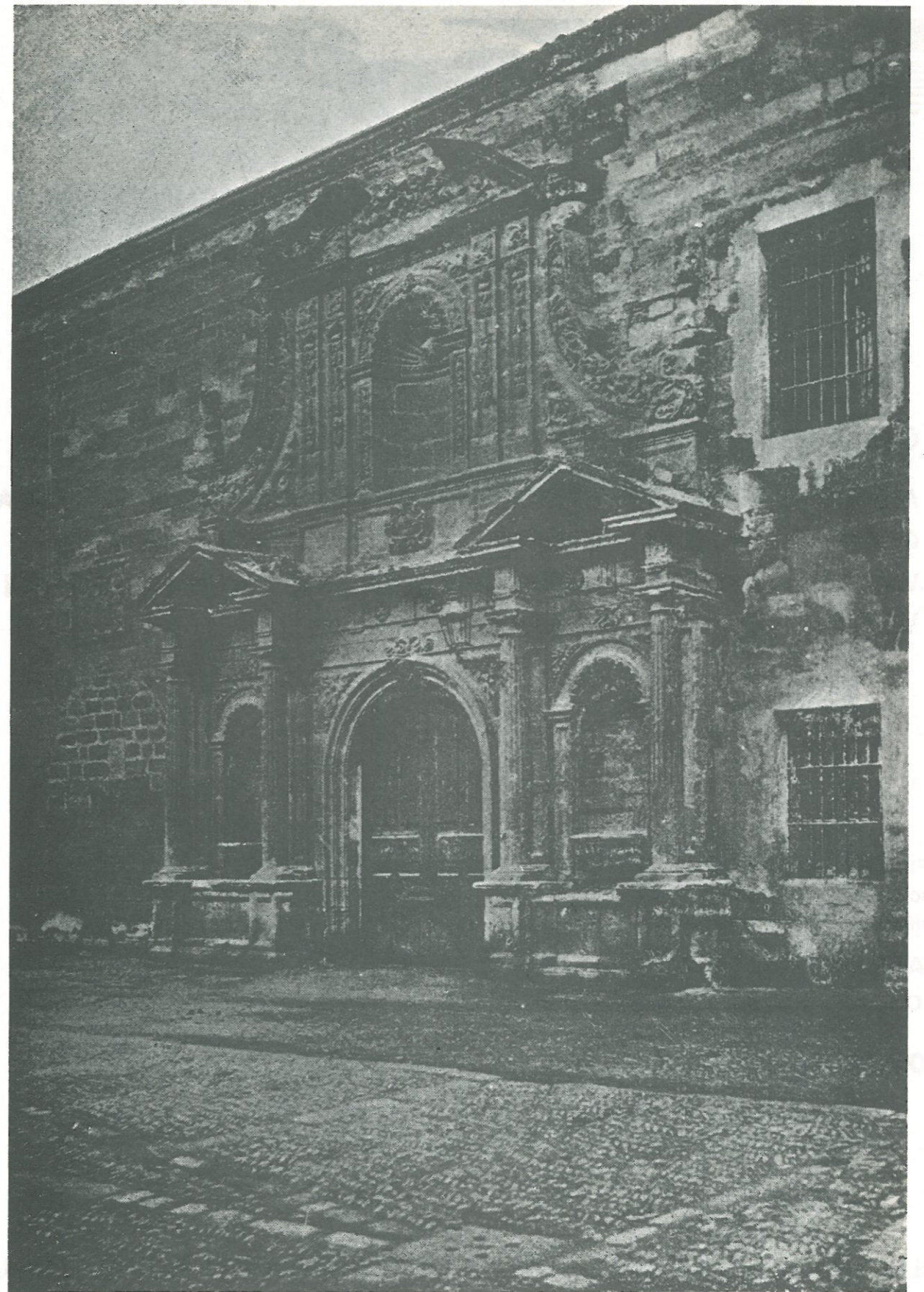

El convento de la Merced, que data del siglo XV, fue a partir de 1820 cuartel del Regimiento Jaén y más tarde algunas cosas más, todas de carácter castrense. El 14 de junio de 1890 fue la fecha inaugural de su nueva singladura, como fábrica de tabacos, que daba trabajo a 353 operarias y buen número de mecánicos. Una sola de sus máquinas —según crónicas de la época— fabricaba más de 200.000 cigarrillos diarios.

TRANSPORTES

ISCAR S.A.

A. T. n.º 1953

CARGA FRACCIONADA · TRANSPORTES GENERALES

CARGAS COMPLETAS Y ESPECIALES

Casas en:

**ALBACETE · ALICANTE · BARCELONA · CASTELLON · CADIZ · CORDOBA
GRANADA · HUELVA · MADRID · MALAGA · MURCIA · SEVILLA
VALENCIA · GERONA TARRAGONA BILBAO · SAN SEBASTIAN
VITORIA · OVIEDO · SANTANDER**

OFICINAS Y ALMACEN:

Escuelas Pías, 8 y Santos Ascarza, 11
Teléfonos, 23 20 11 - 23 14 16

CARGAS COMPLETAS:

c/ Oviedo, N.º 16 bajo - Teléfonos 24 02 22 - 24 02 21

LOGROÑO

**SOLUCIONE SU PROBLEMA DE TRANSPORTE, CONFIANDO SUS MERCANCIAS
A TRANSPORTES ISCAR, S. A.**

RIOJA BAJA

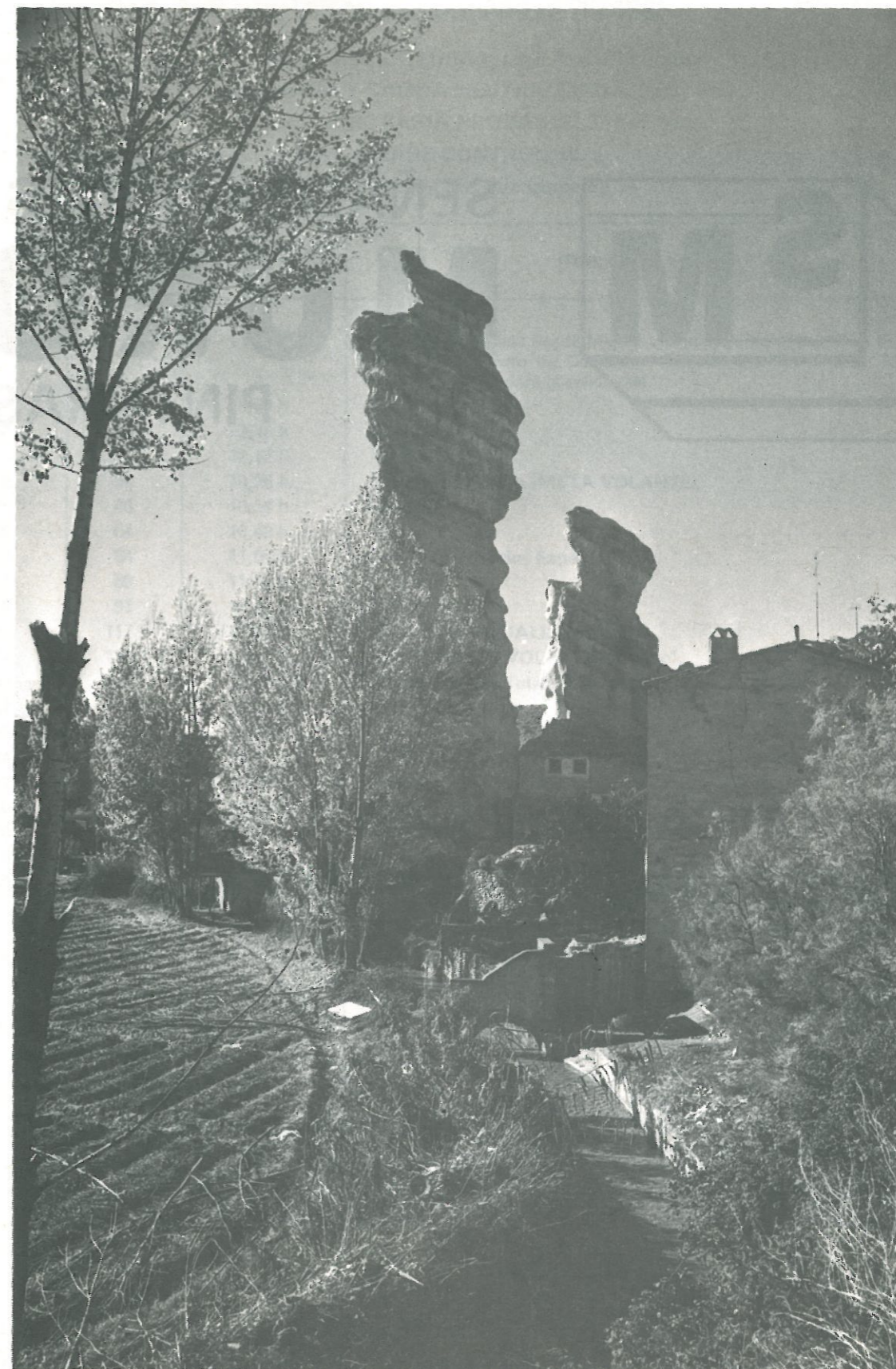

AUTOL. — El Picuezo y La Picueza. Fruto de la erosión natural es esta vista, que ha dado a Autol personalidad propia e identifica a esta población de La Rioja Baja.



SEÑALIZACIONES
MURO
 PINTURAS

UNICA EMPRESA RIOJANA
 DE SEÑALIZACION

EDIFICIO LAS PALMERAS, OFICINA 12
 TELEF. 22 15 54. LOGROÑO

PRIMERA ETAPA LOGROÑO-LOGROÑO (Rioja Baja)

Día 19 de septiembre de 1985

CONTROL DE FIRMA: De 8,45 a 9,15 horas

LLAMADA Y SALIDA NEUTRALIZADA: 9,20 horas

MEDIA HORARIA PROBABLE: 37 Km/hora

CIERRE CONTROL: 10 %

DORSALES: A la izquierda

Kilómetros		Horario probable	ITINERARIO Y LOCALIDADES
Por recorrer	Recorridos		
		9,20 h.	Salida neutralizada desde Miguel Villanueva (Meta) por Vara del Rey, Muro del Carmen, Muro de Cervantes, General Franco, N. 232, Mesón Pepa, desde donde se dará la salida real.
190	0	9,30 h.	Salida real.
180	10	9,46 h.	Agoncillo.
164	26	10,12 h.	Ausejo.
156	34	10,25 h.	El Villar de Arnedo (META VOLANTE).
145	45	10,34 h.	Lodosa.
136	54	10,49 h.	Carcar.
126	64	11,05 h.	San Adrián (Sprint Especial).
121	69	11,13 h.	Calahorra.
99	91	11,48 h.	Alfaro.
73	117	12,31 h.	Grávalos (AVITUALLAMIENTO).
52	138	13,03 h.	Arnedo (META VOLANTE) (Casino).
50	140	13,07 h.	Alto de las Tres Tetas (3.ª Categ.).
42	148	13,24 h.	El Villar de Arnedo.
35	155	13,35 h.	Ausejo.
34	156	13,37 h.	El Redal.
32	158	13,39 h.	Corera.
30	160	13,42 h.	Galilea.
20	170	13,58 h.	Murillo de Río Leza (SPRINT ESPECIAL).
5	185	14,22 h.	Villamediana.
0	190	14,32 h.	LOGROÑO , por la Circunvalación a la izquierda, dirección Burgos, calle Prado Viejo, Marqués de Murrieta, Fuente, Avda. de Portugal, Miguel Villanueva, estando situada la META en el Espolón.

GRAN PREMIO Cigarrillos **DIANA**

LOGROÑO: Salida de la 1.ª Etapa

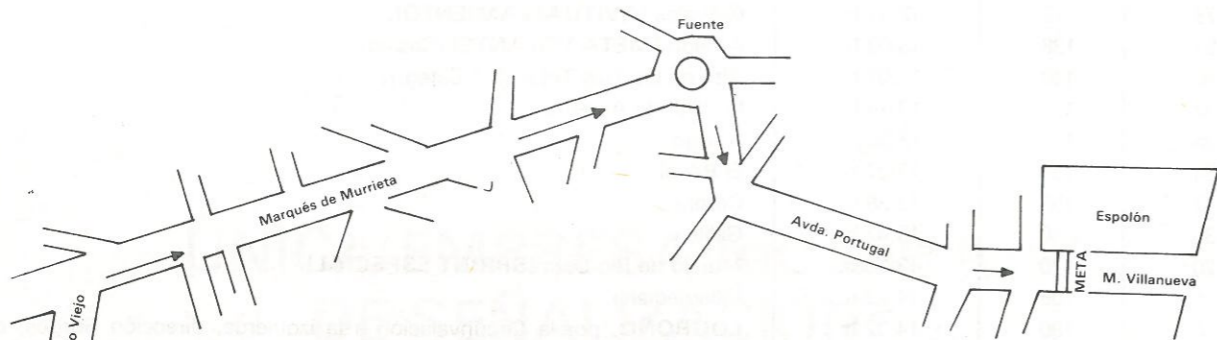
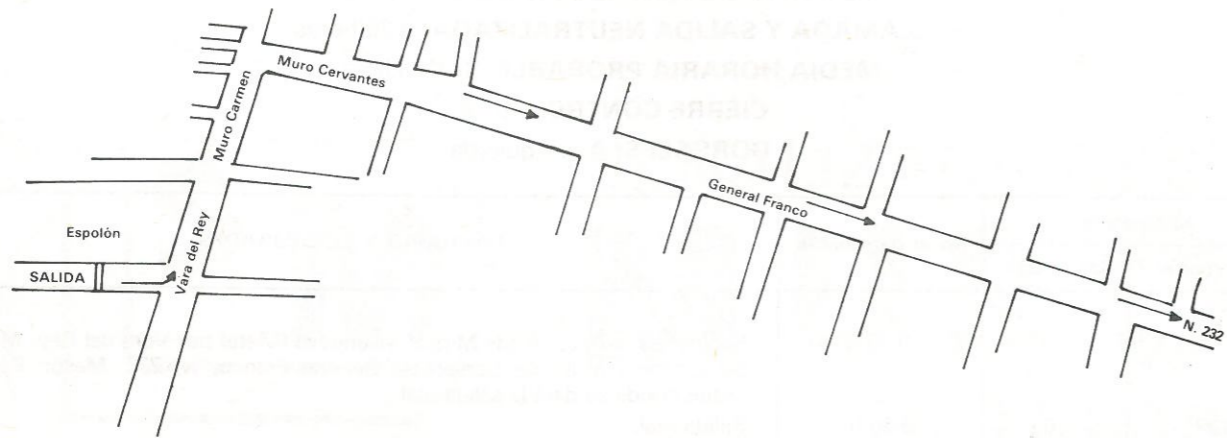

LOGROÑO: Llegada 1.ª Etapa

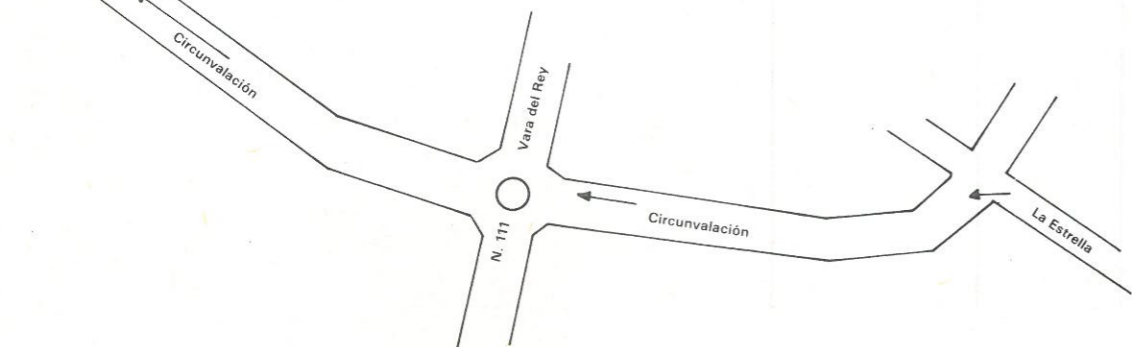

GRAN PREMIO Cigarrillos DIANA

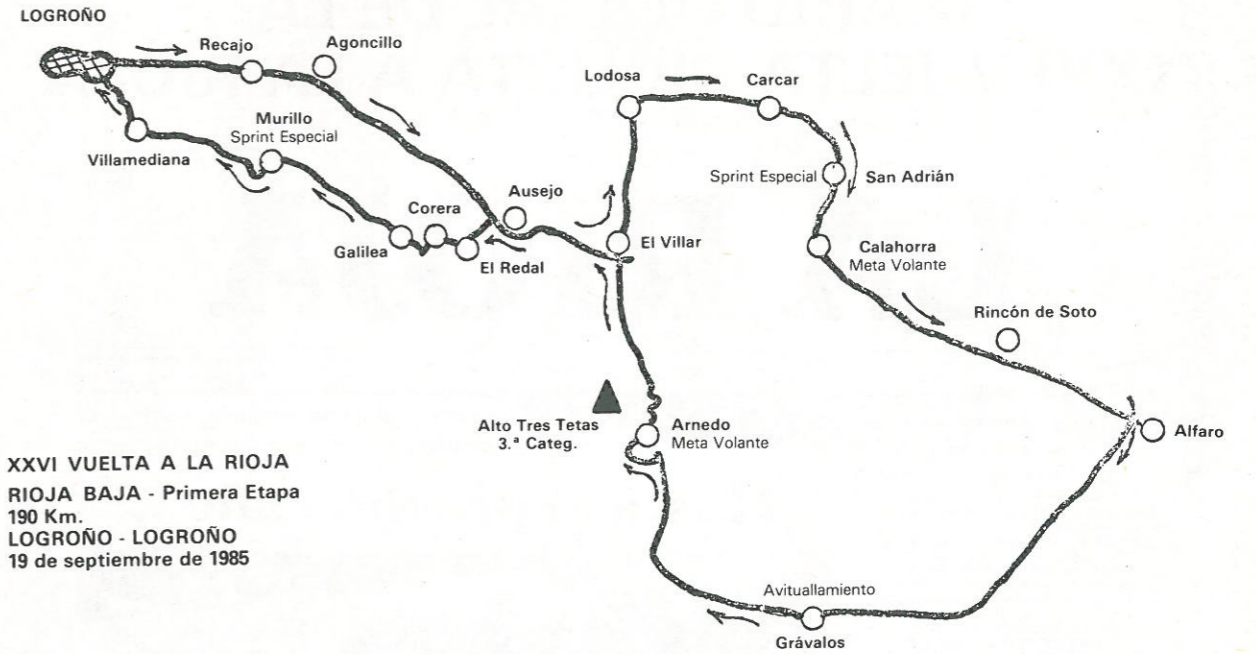

**XXVI VUELTA A LA RIOJA
RIOJA BAJA - Primera Etapa
190 Km.
LOGROÑO - LOGROÑO
19 de septiembre de 1985**

**JUEVES 19 DE SEPTIEMBRE 1.ª ETAPA (190 Kms.)
LOGROÑO-LOGROÑO (Rioja Baja)**

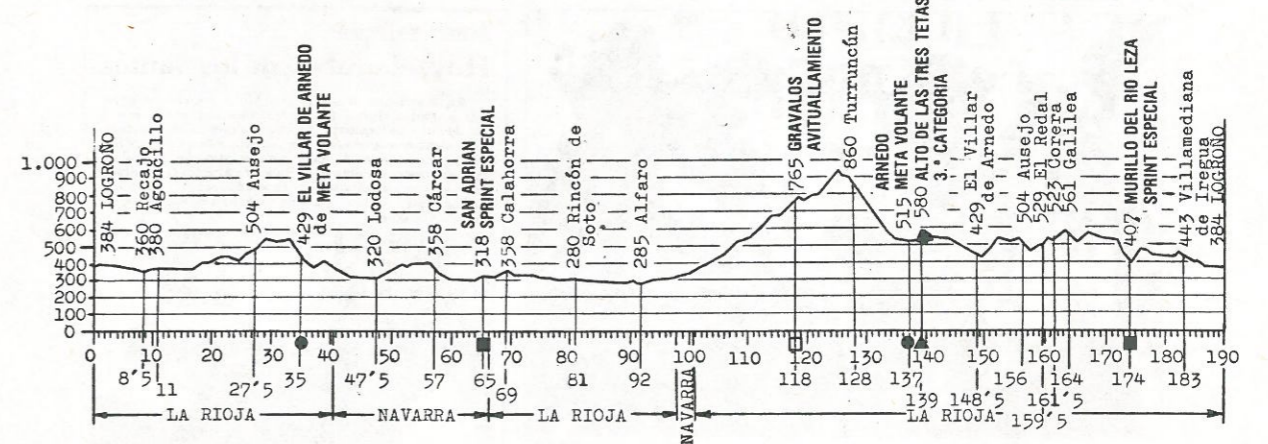

GRAN PREMIO Cigarrillos DIANA

DIARIO OFICIAL DE LA
XXVI VUELTA CICLISTA A LA RIOJA

LA RIOJA

Fundado en 1889

Director:
Francisco Martín Losa

Logroño, domingo, 27 de septiembre 1981

Segunda época.—Número 29.511
48 páginas.—30 pesetas

Logroño Ramón Castroviejo
**Hoy se descubre una
placa en su casa natal**

LOGROÑO (De nuestra Redacción).
Hoy, a las doce, la Corporación Municipal homenajea al doctor Castroviejo, procediendo al descubrimiento de la placa que indica donde nació el ilustre oftalmólogo.
La placa ha sido colocada en el muro de su casa natal, sita en el número 10 de Doctores Castroviejo, haciendo esquina con Capitán Gallarza, a unos tres metros de altura. Su texto es el siguiente: «El 23 de agosto de 1904 nació en esta casa el ilustre oftalmólogo don Ramón Castroviejo Briones. Homenaje de su ciudad. 27 de septiembre de 1981».

A la vez que se descubre la placa, el doctor Castroviejo recibirá otra con parecido texto que podrá viajar con él o tener el destino que su propietario estime oportuno.

Envasado en Tarazona
**Se detecta aceite
tóxico en Cervera**

LOGROÑO (De nuestra Redacción).
Según informa nuestro corresponsal, Alejandro Jiménez, se ha detectado en la localidad riojana de Cervera del Río Alhama la presencia de aceite tóxico envasado por la firma «Producción y Consumo, S. A.» de Tarazona, cuyo nombre figura en la relación de aceites no autorizados hecha pública por Sanidad desde un principio. Extraña que, a pesar de la información vertida en torno al síndrome tóxico, hubiera alguien que continuara teniendo en su poder aceite comercializado por esta envasadora aragonesa.

Este descubrimiento ha hecho que, tanto las autoridades locales como las sanitarias, hayan ordenado el depósito de las botellas con la procedencia citada, así como la inmovilización provisional de cierta cantidad de aceite a granel, que se sospecha tenga el mismo origen. El aceite se está almacenando en el Ayuntamiento de Cervera y el secretario y los funcionarios se encargan de practicar la retención, porque en el primer caso (etiquetado de «Producción y Consumo») se ha comprobado su toxicidad y no aptitud para el consumo y en el segundo (a granel), además de que está prohibida su venta, se impone la necesidad de comprobar si reúne las condiciones sanitarias precisas.

Feria de San Mateo Con el concurso agrícola, festival de jotas y «charlotada», se van los «sanmateos»

¡Hasta el próximo año...!



Foto: HERCE

Hubo más de un susto y numerosos revolcones en el festival de las peñas. Una persona fue atendida por Cruz Roja.

Y esto se acaba. A algunos, les gustaría que los «sanmateos» continuaran hasta empalmar con El Pilar. Otros andan hartos de fiestas, de cachondeo, de cateterías llenas y del ruidoso ajetreo callejero. Todos los gustos y deseos son respetables, pero la verdad es que, para unos y para otros, lo quieren o no lo quieren, las fiestas se acaban. Estamos apurando aún los restos del zurrapote y preparando las aspirinas de la noche final, poniéndonos ligeramente nostálgicos antes de que se escape de las manos el minuto feliz definitivo. Ya se escucha el repicar de las despedidas y hoy se darán los últimos gritos, con los últimos bailes. Antes de que digamos adiós, brindemos por estos «sanmateos 1981». Mañana es día de escuela y trabajo.

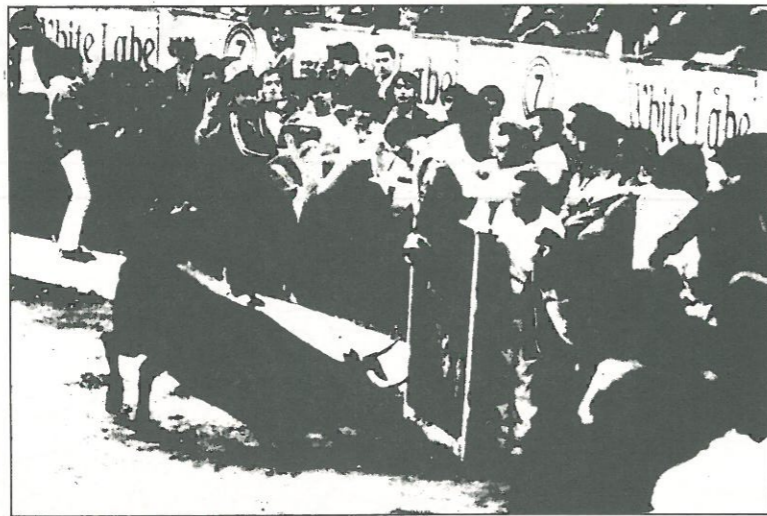

Foto: HERCE

Con retraso y todo, Juan Fernández no perdonó el beso de la guapa, aunque el pódium se vino abajo. Menudo susto.

Vuelta Ciclista a La Rioja: los corredores, de turistas

**Los premios se rebajan al 50 por ciento
por llegar a la meta con una hora de retraso**

(Págs. 30 y 31)

Arnedo, en fiestas

Hoy, el «robo» de los Santos

En un ambiente de sana alegría, Arnedo anda metido en sus grandes fiestas, entre el bullicio y el jolgorio. Hoy Arnedo será cita de miles de forasteros, dispuestos a presenciar el tradicional y siempre nuevo «robo» de los santos San Cosme y San Damián. Como es sabido, los navarros se quedarán a dos velas y los dos patronos seguirán en La Rioja. Ir a Arnedo es encontrarse con la generosa hospitalidad de un pueblo que hace un alto en el quehacer para celebrar una semana de festejos populares, folklóricos y religiosos.



Foto: MUR

La reina, Rosa Martínez, impone al alcalde Agapito Moreno el pañuelo.

RIOJA CAMEROS

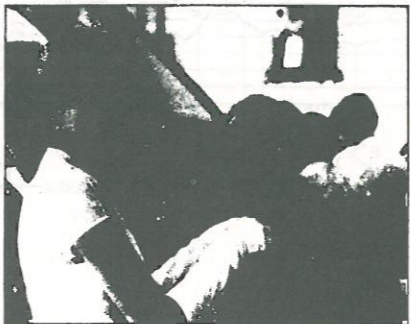

ANGUIANO.—Danza de los Zancos, típica del lugar que se celebra el 22 de julio con motivo de las fiestas patronales.

Es de gran espectacularidad y exige una gran destreza por parte de los danzantes.

PACHARAN

FLOR DE LOS PIRINEOS

PACHARAN PIRINEOS. UN PACHARAN DE ALTURA



PATROCINA 2.ª ETAPA

SEGUNDA ETAPA

NAJERA-LOGROÑO (Rioja Cameros)

Día 20 de septiembre de 1985

CONTROL DE FIRMA: De 8,45 a 9,15 horas en el lugar de salida

LLAMADA: 9,20 horas

SALIDA REAL: 9,30 horas

MEDIA HORARIA PROBABLE: 38 Km/hora

CIERRE DE CONTROL: 12 %

DORSALES: A la izquierda

Kilómetros		Horario probable	ITINERARIO Y LOCALIDADES
Por recorrer	Recorridos		
191	0	9,30 h.	Salida real NAJERA .
183	8	9,42 h.	Baños de Río Tobía (SPRINT ESPECIAL).
181	10	9,45 h.	Bobadilla.
174	17	9,56	Angiano.
149	42	10,35 h.	Viniestra de Abajo.
139	52	10,50 h.	Viniestra de Arriba.
133	58	11,00 h.	Alto de Montenegro (2.ª Categ.).
127	64	11,10 h.	Montenegro, paso estrecho, comienza puerto.
115	76	11,28 h.	Puerto de Santa Inés (1.º Categ.).
105	86	11,43 h.	Vinuesa (META VOLANTE).
95	96	11,59 h.	El Rojo.
88	103	12,10 h.	Sotillo del Rincón.
85	106	12,15 h.	Rollamiento.
81	110	12,21 h.	Tera.
79	112	12,25 h.	N. 111 (AVITUALLAMIENTO).
70	121	12,39 h.	Barriomartín.
68	123	12,42 h.	Póveda (SPRINT ESPECIAL). Comienza puerto.
60	131	12,55 h.	Puerto de Piqueras (1.ª Categ.).
51	140	13,09 h.	San Andrés.
48	143	13,13 h.	Lumbreras.
38	153	13,28 h.	Villanueva de Cameros.
37	154	13,30 h.	Pradillo (META VOLANTE).
30	161	13,41 h.	Cruce de Torrecilla.
21	170	13,55 h.	Panzares.
18	173	14,00 h.	Castañares.
17	174	14,02 h.	Túnel.
16	175	14,04 h.	Islallana.
0	191	14,30 h.	LOGROÑO . Llegada por N. 111, cruce de la Circunvalación, se gira a la izquierda dirección Burgos, calle Prado Viejo, Murrieta, Fuente, Avda. de Portugal, Miguel Villanueva, Espolón (META).

GRAN PREMIO Cigarrillos **DIANA**

LOGROÑO: Llegada 2.ª Etapa

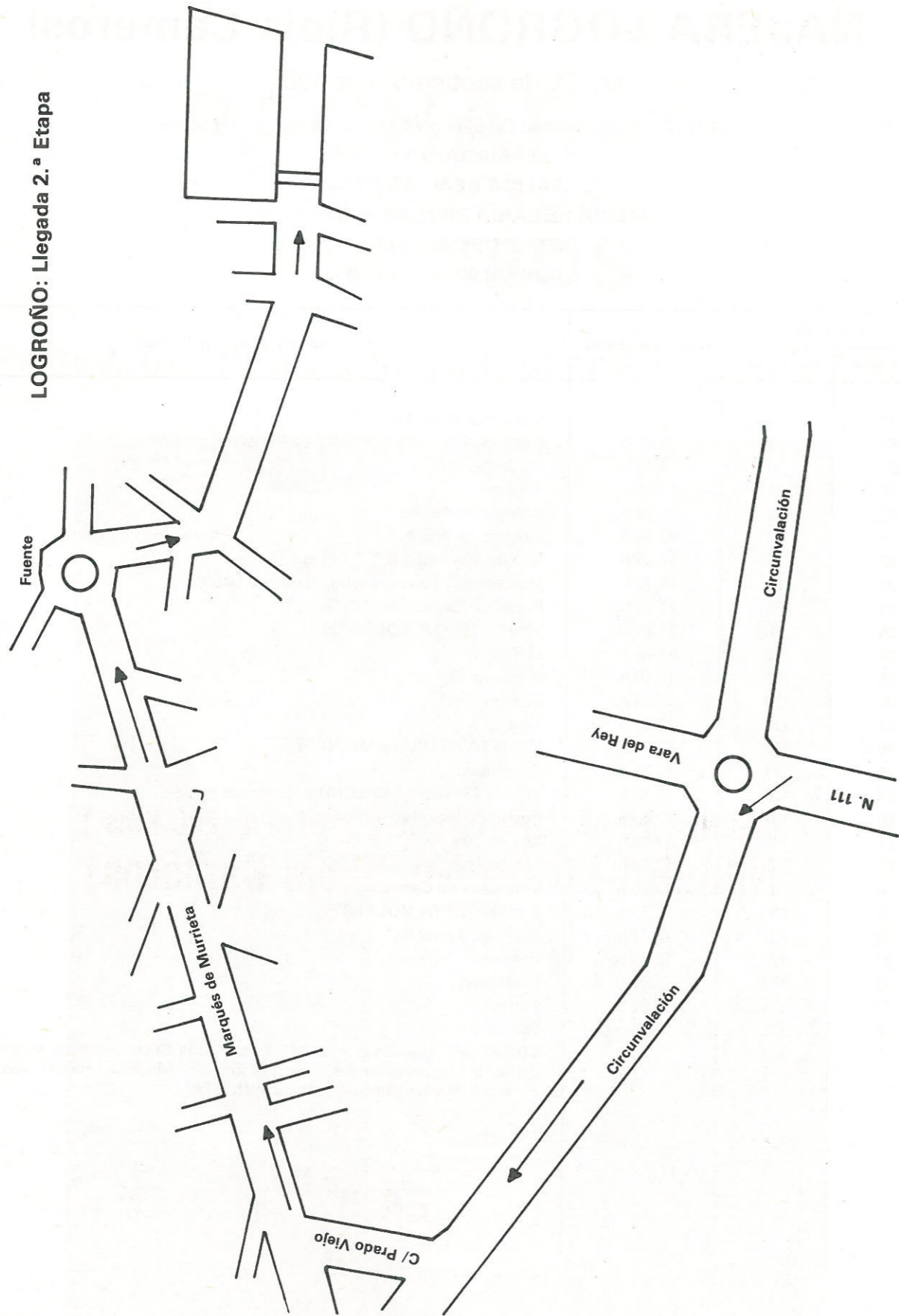

GRAN PREMIO Cigarrillos **DIANA**

XXVI VUELTA A LA RIOJA
Segunda Etapa
RIOJA - CAMEROS
200 Km.
20 de septiembre de 1985



VIERNES 20 DE SEPTIEMBRE 2.ª ETAPA (200 Kms.)
NAJERA-LOGROÑO (Rioja Cameros)

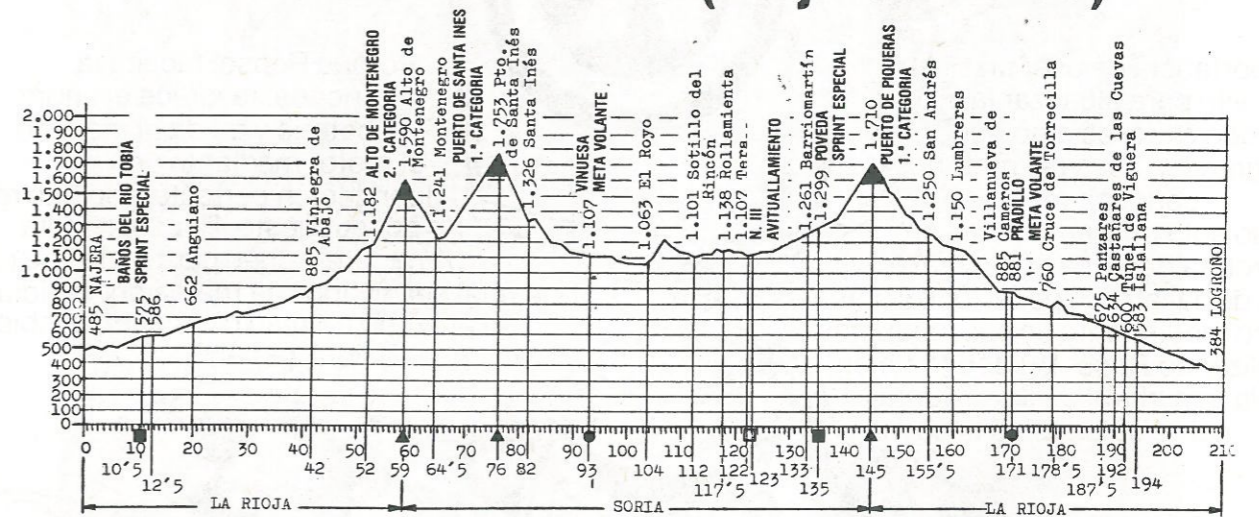

GRAN PREMIO Cigarrillos **DIANA**

Repsol Una marca no superada.



La importancia de usar un buen aceite para alcanzar la meta con éxito, es algo que los grandes ases del motor conocen muy bien.

Por eso sólo utilizan marcas de absoluta garantía. Insuperables. Capaces de dar el todo por el todo y obtener el máximo rendimiento de sus máquinas.

Utilizando Repsol, usted también tendrá la seguridad de llevar ventaja sobre quienes no lo usen.

Porque Repsol facilita la arrancada, favorece el ahorro de batería y cuida al máximo el motor mediante una lubricación perfecta. Todo un récord. Y por supuesto, Repsol cuenta

con un aceite idóneo para cada tipo de motor. Sea cual sea el tipo o la marca del vehículo. En su próximo cambio de aceite, cambie a Repsol. Saldrá ganando.

RIOJA MONUMENTAL



El retablo renacentista de San Vicente de la Sonsierra, uno de los mejores de España, es una bella creación del taller familiar de los Beaugrant. En estos momentos la Consejería de Cultura de La Rioja está estudiando su posible restauración habida cuenta de que hay zonas afectadas por xilófagos. Hace unos años fueron robados de su estructura varios relieves.

XXVI EDICION VUELTA CICLISTA A LA RIOJA
GESTION Y CONTROL INFORMATICO:



CENTRO PROFESIONAL DE INFORMATICA, S. A.
TEXAS INSTRUMENTS PROFESSIONAL COMPUTERS



Un servicio completo.
Soluciones informáticas para su empresa.
Un equipo de profesionales analistas y programadores.
Máxima eficacia y orientación.
Economía, mantenimiento, garantía.

¡CONSULTENOS!
RECIBIRA NUESTRA OFERTA SIN COMPROMISO

Distribuidor Oficial de

TEXAS INSTRUMENTS
ORDENADORES

GOZNE MATERIAL OFIMATICA

NCR Ordenadores

3M SOPORTES MAGNETICOS

INVESTRONICA
HOME COMPUTERS

ZUBIRI
IMPRESOS INFORMATICOS



BURGOS: Avda. Gral. Vigón, 7, bajo
Apdo. Correos 258. Teléf. 23.63.05
RIOJA: Próxima apertura

TERCERA ETAPA. PRIMER SECTOR
CIRCUITO URBANO EN LINEA

Día 21 de septiembre de 1985

20 VUELTAS A UN CIRCUITO DE 1.700 METROS

CONTROL DE FIRMA: De 11,15 a 11,45 horas

DORSALES: A la izquierda

Kilómetros		Horario probable	ITINERARIO
Por recorrer	Recorridos		
34	0	12,00 h.	Comienzo de la prueba en el Espolón (META). METAS VOLANTES en las vueltas 5, 10 y 15. SPRINT ESPECIALES: Vueltas 8, 12 y 18.

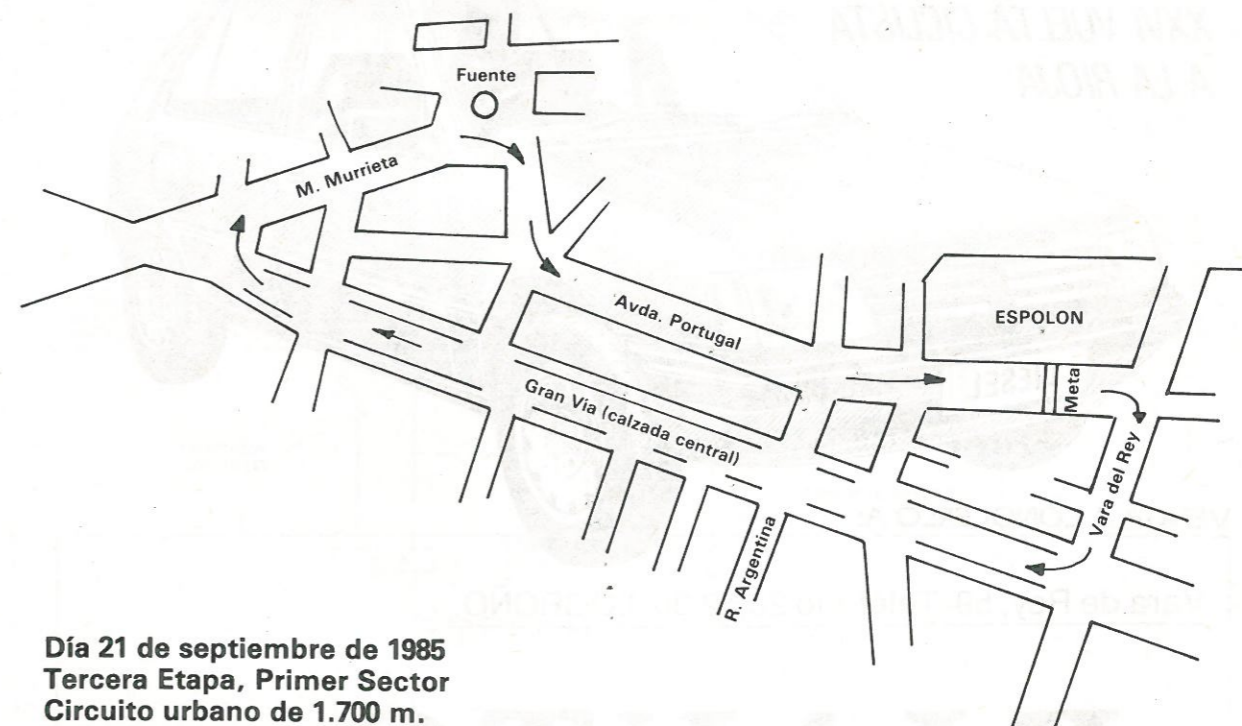

Día 21 de septiembre de 1985
Tercera Etapa, Primer Sector
Circuito urbano de 1.700 m.
20 vueltas: 34 Km.
Control de firma: De 11,15 a 11,45 h.
Media horaria probable: 42 Km/h.
Dorsales a la izquierda

GRAN PREMIO Cigarrillos **DIANA**

YA ESTA EN NUESTRAS EXPOSICIONES EL DIESEL MAS ESPERADO DE LOS ULTIMOS TIEMPOS.

- Motor Diesel Peugeot.
- 1.769 cc. y 60 CV.
- 3,9 litros a los 100 Km.
- Más de 1.200 Km. sin repostar.
- 5 velocidades.
- Versiones 3 ó 5 puertas.

No espere más. Por fin puede ver con sus propios ojos el Peugeot 205 Diesel. Admirar su atractiva y moderna línea. Disfrutar sus brillantes prestaciones. Sorprenderse con su increíble economía y autonomía. Comprobar su baja sonoridad. Venga a descubrirlo. No va a dejarle indiferente.

PEUGEOT 205 DIESEL

COCHE OFICIAL
XXVI VUELTA CICLISTA
A LA RIOJA



VENGA A CONOCERLO A:

Vara de Rey, 59. Teléfono 23.52.00. LOGROÑO.

RIAUTO

su concesionario PEUGEOT TALBOT



TERCERA ETAPA. SEGUNDO SECTOR POLIGONO «EL SEQUERO» (Tabacalera)

Día 21 de septiembre de 1985

CONTRA EL RELOJ INDIVIDUAL: 12 Km.

SALIDA: Intervalos de 1 minuto. Los 10 últimos cada 2 minutos

CONTROL DE FIRMA: De 16,45 a 17,15 horas en salida

SALIDA PRIMER CORREDOR: 17,30 horas

LLEGADA PRIMER CORREDOR: 17,45 horas

Kilómetros		Horario probable	ITINERARIO
Por recorrer	Recorridos		
12	0	17,30 h.	Salida frente a TABACALERA (primer corredor).
0	12	17,45 h.	Llegada frente a TABACALERA.
12	0	18,50 h.	Salida último corredor.
0	12	19,05 h.	Llegada último corredor.

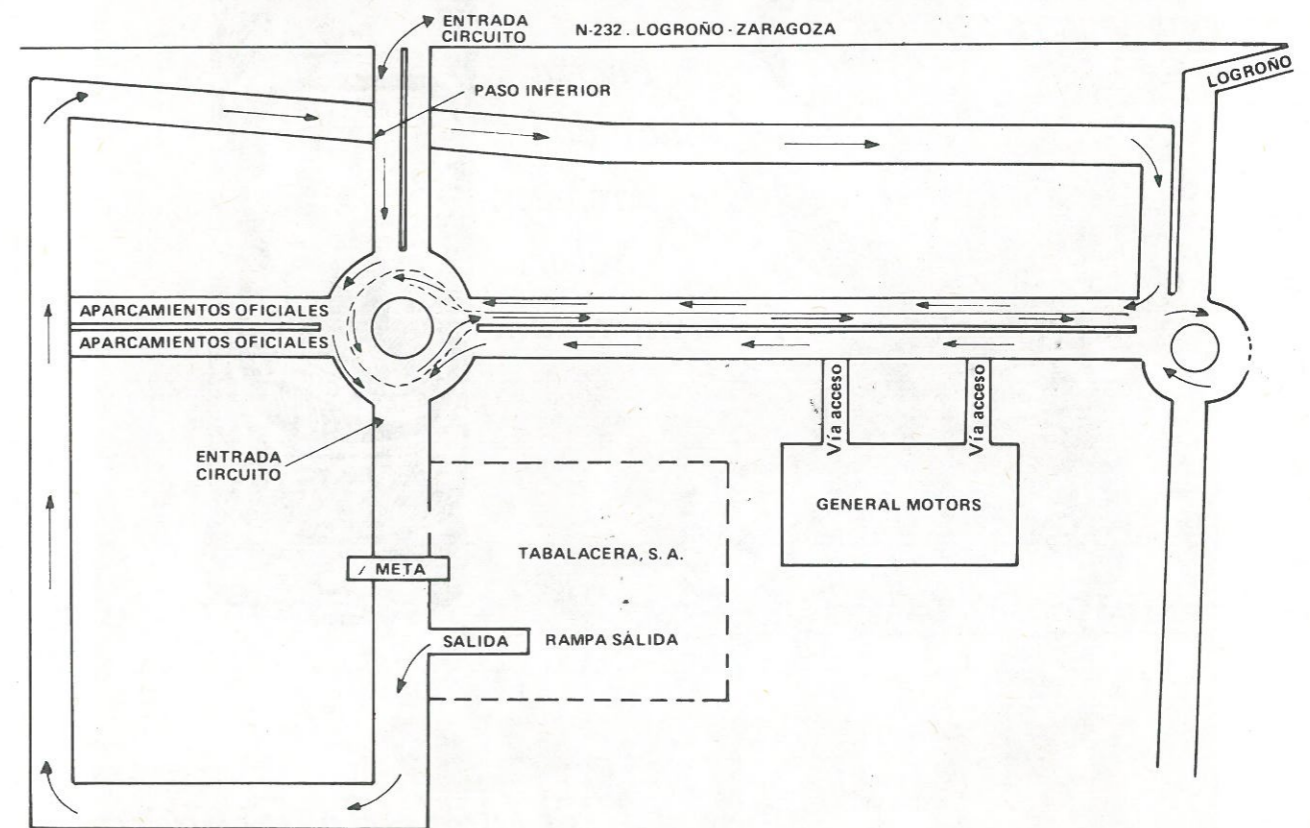

GRAN PREMIO Cigarrillos **DIANA**

ANIS CASTELLANA



Fuerza...
Suavidad...
Aroma...
Sabor...
Transparencia...



El Anís de España

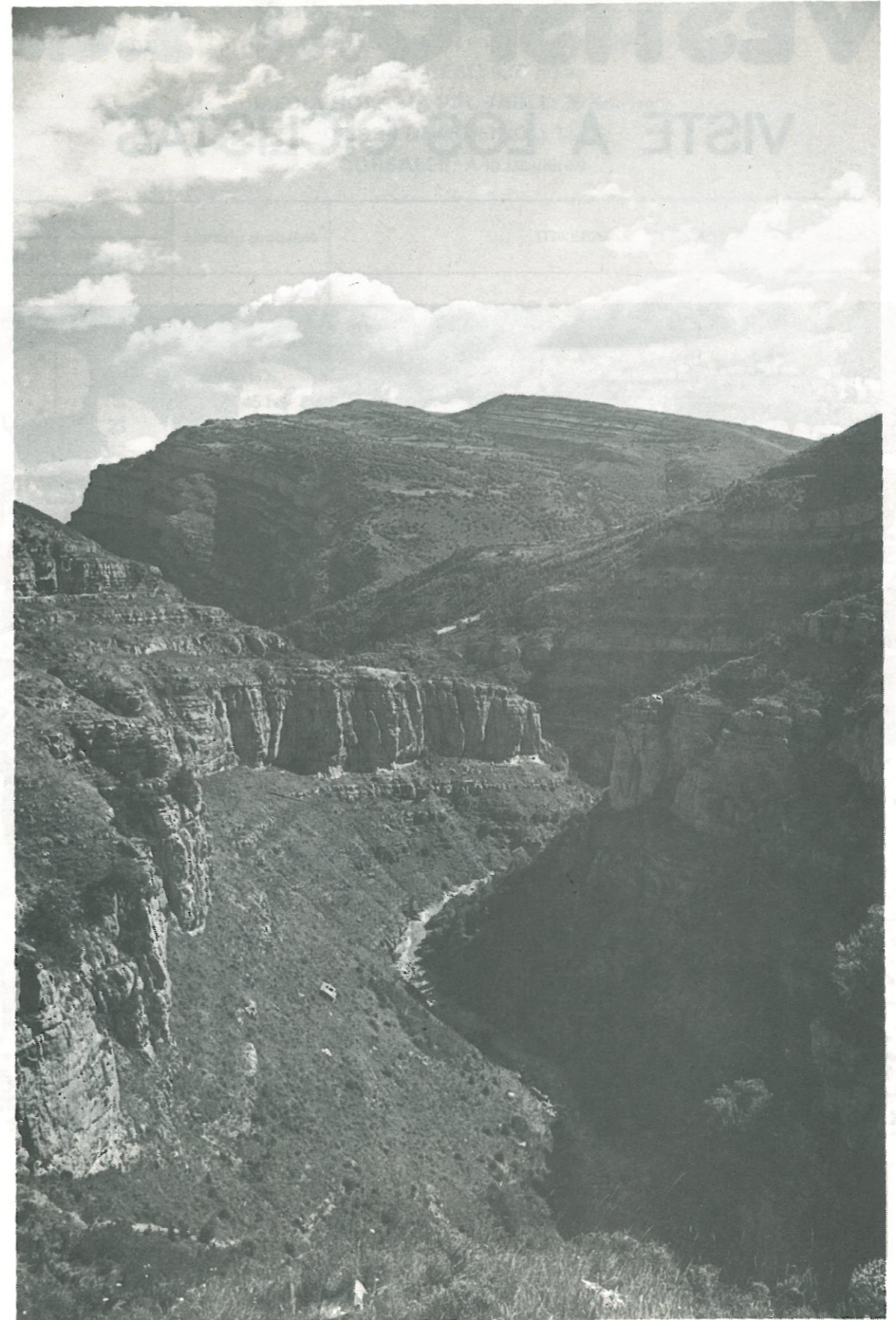

RIO LEZA.—La cuenca del Leza atraviesa La Rioja de Sur a Norte. El paisaje es amplio y grandioso. El río y la carretera discurren hermanados hasta desembocar en el Ebro.

VESTISPORT S.A.

VISTE A LOS CICLISTAS

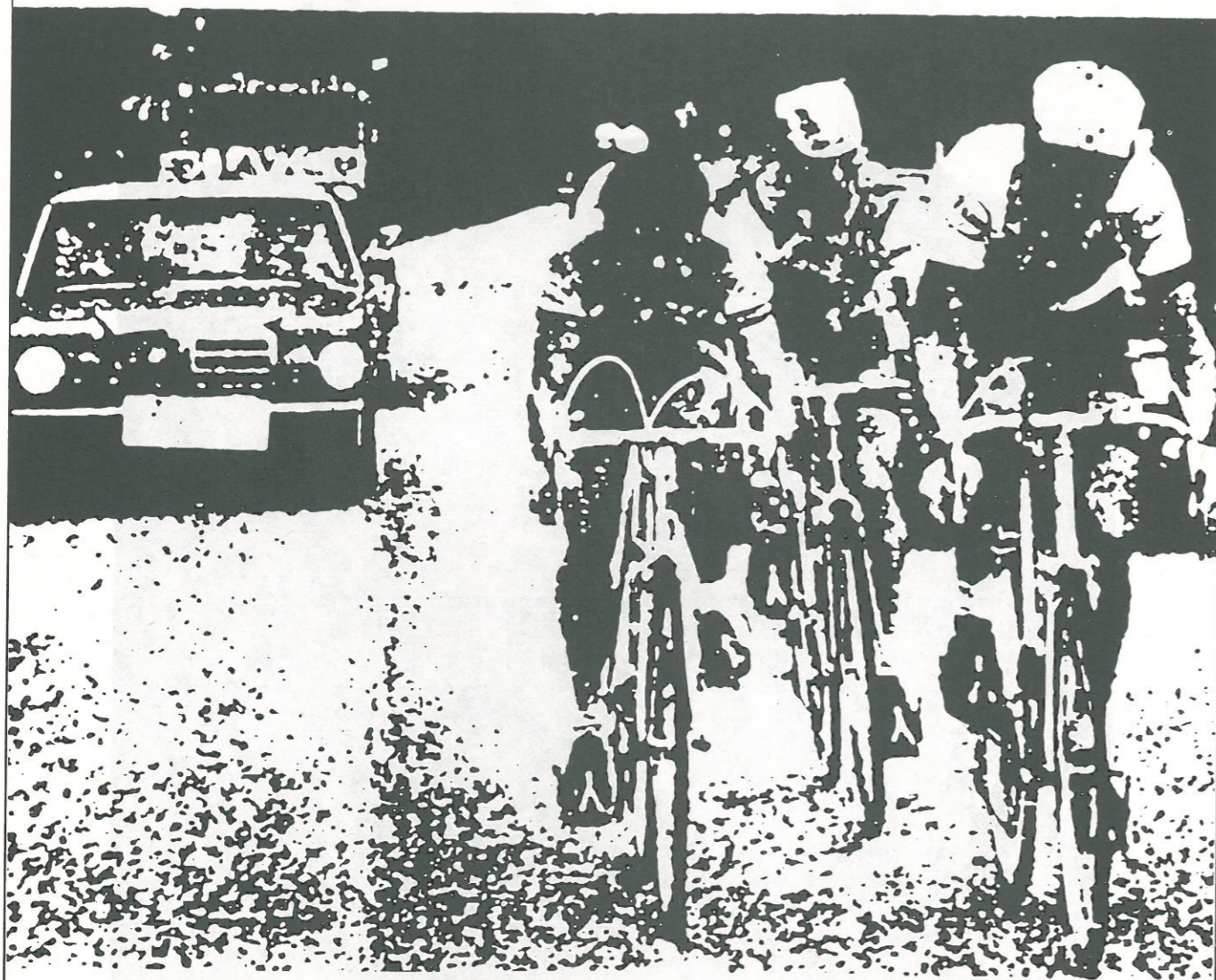

Avda. Pau Casals, 141 - Tel. 335 42 45 - Hospitalet de Llobregat (Barcelona)

CUARTA ETAPA

LOGROÑO-LOGROÑO (Rioja Alta)

Día 22 de septiembre de 1985

CONTROL DE FIRMA: De 8,45 a 9,05 horas en META

LLAMADA: 9,20 horas en marcha neutralizada

SALIDA REAL: 9,30 horas

MEDIA HORARIA PROBABLE: 38 Km/hora

CIERRE DE CONTROL: 12 %

DORSALES: A la izquierda

Kilómetros		Horario probable	ITINERARIO Y LOCALIDADES
Por recorrer	Recorridos		
		9,20 h.	Salida neutralizada desde Miguel Villanueva, META , por Vara del Rey, Muro de la Mata, Once de Junio, Bretón de los Herreros, Fuente, Marqués de Murrieta.
189	0	9,30 h.	Puente del ferrocarril, salida real.
181	8	9,45 h.	Navarrete.
166	23	10,11 h.	Nájera.
147	42	10,48 h.	Santo Domingo de la Calzada (META VOLANTE).
140	49	10,59 h.	Castañares.
134	55	11,09 h.	Casalarreina.
127	62	11,19 h.	Haro (SPRINT ESPECIAL).
116	73	11,26 h.	Briñas.
112	77	11,30 h.	Labastida (AVITUALLAMIENTO).
107	82	11,36 h.	Ribas de Tereso.
102	87	11,47 h.	Alto de Ribas (2.ª Categ.).
99	90	11,51 h.	Cruce de Peñacerrada.
92	97	12,01 h.	Alto de Herrera (1.ª Categ.).
81	108	12,09 h.	Laguardia (SPRINT ESPECIAL).
65	124	12,35 h.	LOGROÑO (META VOLANTE), en calle del Ebro.
61	128	12,41 h.	Oyón.
57	132	12,47 h.	Moreda, cruce de Barriobusto y Labraza.
44	145	13,06 h.	Meano.
42	147	13,07 h.	Lapoblación, se cruza el pueblo.
34	155	13,20 h.	Cabredo, paso estrecho.
32	157	13,25 h.	Marañón.
28	161	13,29 h.	Angostina.
25	164	13,36 h.	Bernedo, comienza puerto.
21	168	13,43 h.	Alto de Bernedo (2.ª Categ.).
20	169	13,44 h.	Lapoblación.
19	170	13,45 h.	Meano.
14	175	13,52 h.	Yécora.
5	184	14,06 h.	Oyón.
0	189	14,18 h.	LOGROÑO. Calle del Ebro, Puente de Hierro, Sagasta, Once de Junio, Bretón de los Herreros, Fuente, Avda. de Portugal, Miguel Villanueva, Espolón (META).

GRAN PREMIO Cigarrillos **DIANA**

LOGROÑO: Salida 4.ª Etapa

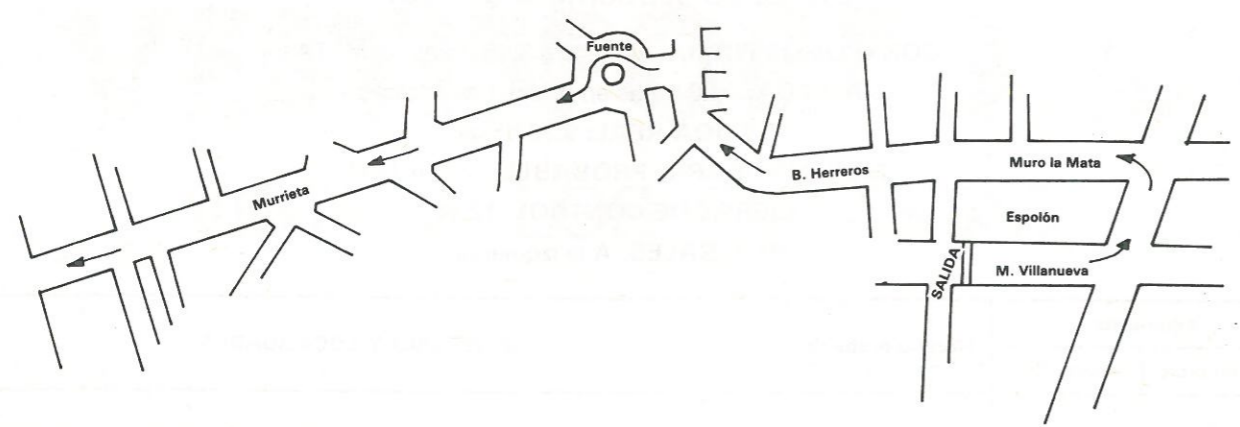

LOGROÑO: Llegada 4.ª Etapa

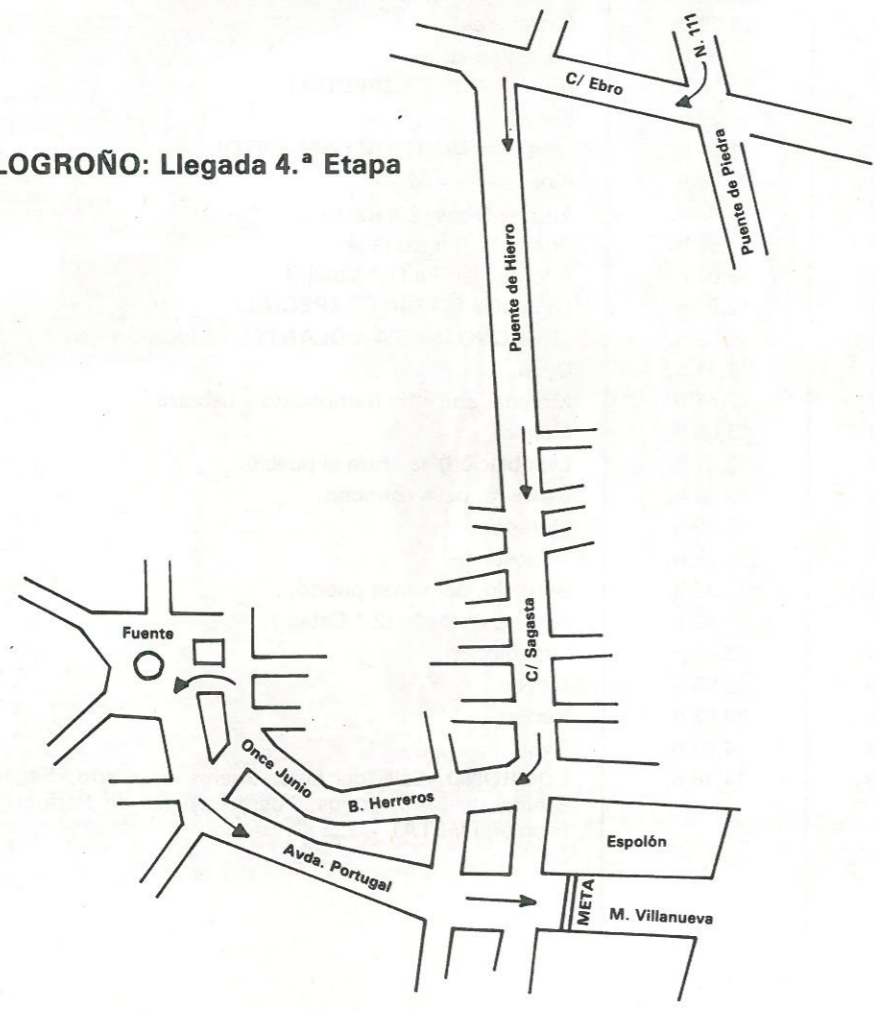

GRAN PREMIO Cigarrillos DIANA

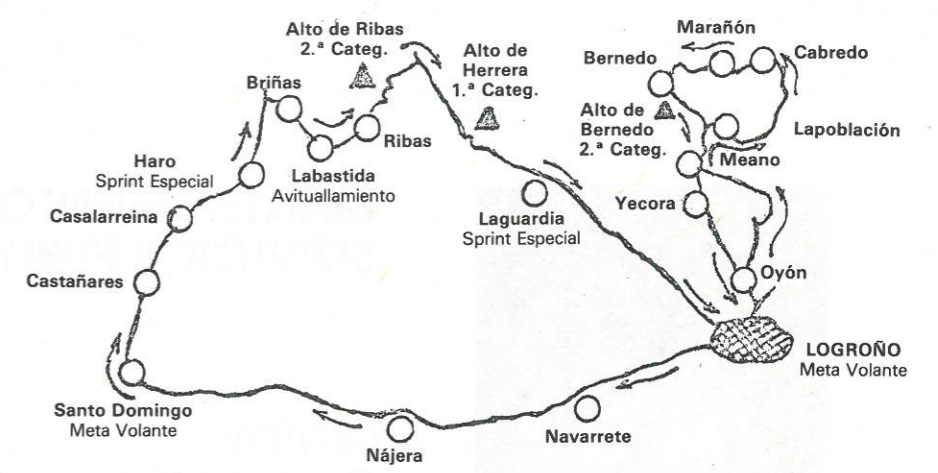

XXVI VUELTA A LA RIOJA
 Cuarta Etapa. Rioja Alta
 188 Km.
 LOGROÑO - LOGROÑO
 22 de septiembre de 1985

**DOMINGO 22 DE SEPTIEMBRE 4.ª etapa (188 Kms.)
 LOGROÑO-LOGROÑO (Rioja Alta)**

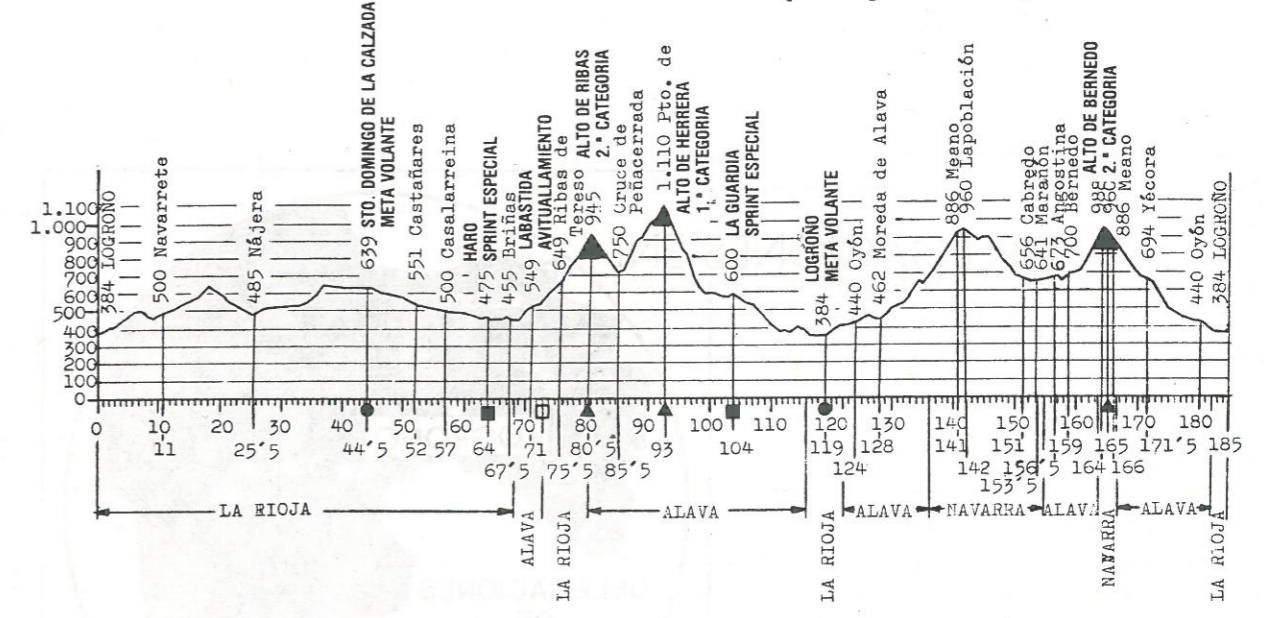

GRAN PREMIO Cigarrillos DIANA

M. S. P.

MANTENIMIENTO DE LOS SERVICIOS PUBLICOS, S.A.

CENTRAL:
Carmen Medrano, 3-6.^o
Teléfono, 22 62 04
LOGROÑO

Reparación de firmes
Cerramiento de fincas
Barreras de seguridad
Obras y limpiezas
en general
Servicio de seguridad

DELEGACIONES EN:



FEDERACION ESPAÑOLA DE CICLISMO



REGLAMENTO PARTICULAR PARA CARRERAS POR ETAPAS

Artículo 1. La Entidad CLUB CICLISTA LOGROÑÉS Licencia nº LO-1 con domicilio en LOGROÑO Calle Pérez Galdós, 24 enlo-dcha. Teléfono 246591, organiza con la debida autorización de la Federación Española de Ciclismo, de acuerdo con sus Reglamentos de Carreras y el presente, debidamente aprobado, la carrera denominada XXVI VUELTA CICLISTA A LA RIOJA que se disputará en un ~~Prólogo~~ contra reloj individual y cuatro etapas, en los días 19-20-21 y 22 de setiembre de 19 85, con carácter Nacional.

Artículo 2. La prueba discurrirá entre las poblaciones y con el kilometraje que a continuación se detalla:

Día	Prólogo	sector,	de	a	kms.
Día 19	1ª Etapa	Rioja Baja	de LOGROÑO	a LOGROÑO	kms. 190
Día 20	2ª "	Rioja-Cameros	de NAJERA	a LOGROÑO	kms. 191
Día 21	3ª "	1º Sector	de CIRCUITO URBANO		kms. 34
Día 21	3ª "	2º Sector	de Contra-Reloj individual		kms. 12
Día 22	4ª "	Rioja Alta	de LOGROÑO-	a LOGROÑO	kms. 188
Día			de	a	kms.
Día			de	a	kms.
Día			de	a	kms.
Día			de	a	kms.
Día			de	a	kms.

Artículo 3. La participación en la carrera es por invitación expresa de la Entidad Organizadora a Clubs y Grupos Deportivos constituidos reglamentariamente.

Artículo 4. La carrera está reservada a los corredores OPEN y la inscripción se efectuará por equipos de 10 corredores en la Sede Social de la Entidad Organizadora.

Artículo 5. Los corredores, Directores Deportivos y el personal auxiliar de los equipos participantes en esta carrera, tienen la obligación de conocer el presente Reglamento y se comprometen a respetar íntegramente cuanto en el mismo se especifica, así como los Reglamentos de Carreras de la Federación Española de Ciclismo.

Artículo 6. Los equipos inscritos deberán hacerlo con su Director Deportivo, el cual tendrá la responsabilidad de la asistencia técnica de sus corredores y de mantener la disciplina entre ellos. Para retirar los dorsales y placas numeradas, el Director Deportivo deberá presentar las licencias originales de sus corredores y la suya propia. El pago de los derechos de inscripción y de publicidad serán los que anualmente fije la Federación Española de Ciclismo.

Artículo 7.- El itinerario, los altos puntuables para el Premio de la Montaña, los lugares previstos para las Metas Volantes con un máximo de tres por etapa o sector, el porcentaje del tanto por ciento para el cierre de control en cada etapa o sector, la o las zonas de avituallamiento y el detalle de los premios que se otorgarán, se especificarán en hojas anejas a este Reglamento.

la radio con su equipo en la VUELTA A LA RIOJA

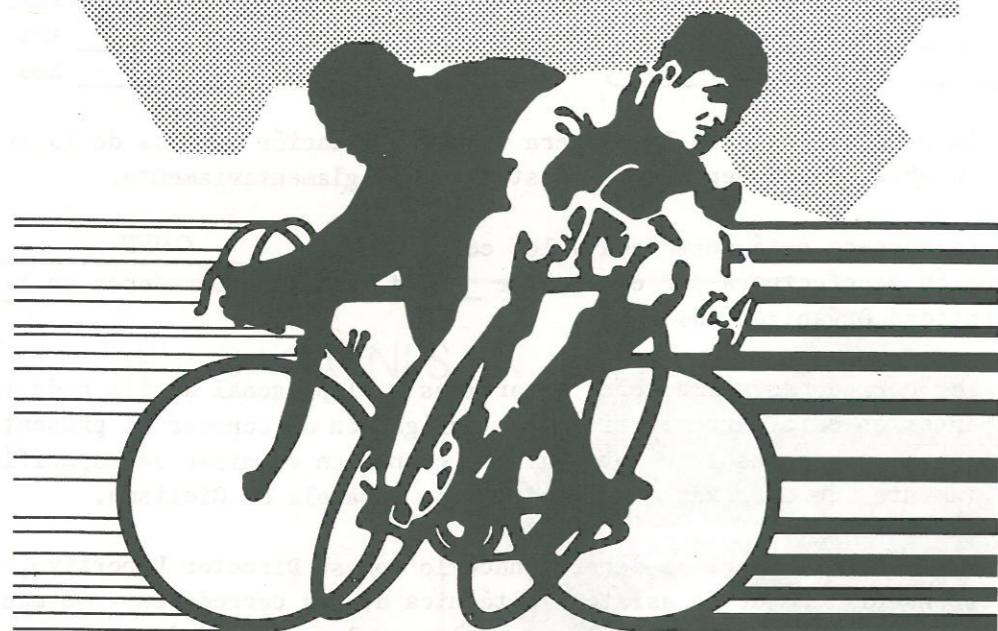

RADIO RIOJA



Deportivos



FEDERACION ESPAÑOLA DE CICLISMO



2.

Artículo 8. Todo corredor que abandone la carrera sin causa justificada no podrá disputar ninguna otra carrera que se celebre dentro de las fechas de la presente, salvo que obtenga la debida autorización del Jurado Técnico de la misma.

Artículo 9. Las clasificaciones establecidas en esta carrera son las siguientes:

- ETAPAS O SECTORES

Clasificación Individual
Clasificación por Equipos
Clasificación por Puntos
Puntuación de los pasos del Premio de la Montaña
Puntuación de los pasos de las Metas Volantes
Maillot Verde
Sprint Especial

- GENERALES

Clasificación Individual por Tiempos
Clasificación por Puntos
Clasificación por Equipos
Clasificación del Premio de la Montaña
Clasificación de las Metas Volantes
Maillot Verde

Artículo 10. Las etapas Tercera están divididas en dos sectores cada una de ellas, otorgándose premios en cada sector.

No habrá clasificación de etapa al final de los dos sectores de cada día ni cambios de los diferentes líderes al término de cada primer sector.

Artículo 11. PROLOGO.- Se desarrollará el día antes del comienzo de la prueba, disputándose contra el reloj individual, con una distancia máxima de ocho kilómetros, iniciándose después de las quince horas y los tiempos obtenidos contarán para la Clasificación General Individual.

El orden de salida para el Prólogo contra reloj individual será determinado mediante sorteo entre los equipos participantes en la reunión del Jurado Técnico de la Carrera. Los Directores Deportivos deberán facilitar al Jurado Técnico el orden en que tomarán la salida todos los corredores de su equipo.

El intervalo de tiempo entre los corredores será de un minuto.

Los tiempos de los tres primeros corredores de cada equipo contarán para la Clasificación General por Equipos.

Artículo 12. El orden de salida de los corredores en las etapas o sectores contra el reloj individual será el inverso a la Clasificación General por Tiempos habida al término de la etapa anterior.

El Jurado Técnico está facultado para modificar el orden de salida de los corredores con el fin de evitar que dos de un mismo equipo se sigan, así como establecer los intervalos de tiempo.

CLASIFICACIONES

Artículo 13. La Clasificación General por Tiempos se obtendrá mediante la suma de los tiempos invertidos en todas las etapas o sectores, incluido el Prólogo, por cada co-



**CHULETAS DE BUEY
PESCADO DE ONDARROA
MERLUZA
BESUGO
LENGUADO
RODABALLO
ASADOS A LA BRASA**

CAMPA, 3
Prolongación Gran vía
Teléfono (941) 22 86 03
LOGROÑO

Carretera Aoiz, KM. 10
Teléfono (948) 33 00 81
EGUES (NAVARRA)
Aparcamiento particular



FEDERACION ESPAÑOLA DE CICLISMO



3.

redor, teniendo en cuenta las penalizaciones y bonificaciones, si las hubiera, que les corresponda, siendo mejor clasificado el corredor que menor tiempo haya totalizado. Caso de empate entre dos o más corredores, se resolverá por los puntos conseguidos en cada etapa o sector, siendo mejor clasificado el que menos puntos haya totalizado (los puntos se otorgarán de acuerdo con los puestos conseguidos, 1 punto al primero, 2 puntos al segundo, tres puntos al tercero, etc. etc.). De persistir el empate, el mejor puesto conseguido en la última etapa o sector servirá para desempatar. Caso de que en esta última etapa o sector no se pudiera determinar la colocación de los corredores empatados se recurrirá a la etapa inmediatamente anterior.

Las bonificaciones y penalizaciones en tiempo que pudieran corresponder a los corredores se reflejarán en la Clasificación General Individual por Tiempos habida después de cada etapa.

Artículo 14. La Clasificación General por Puntos se obtendrá otorgando una puntuación a los diez primeros corredores del Prólogo y de los sectores y a los quince primeros corredores de cada etapa.

- PUNTOS PROLOGO O SECTORES		- PUNTOS ETAPAS	
1º	12 puntos	1º	25 puntos
2º	10 "	2º	20 "
3º	8 "	3º	16 "
4º	7 "	4º	14 "
5º	6 "	5º	12 "
6º	5 "	6º	10 "
7º	4 "	7º	9 "
8º	3 "	8º	8 "
9º	2 "	9º	7 "
10º	1 "	10º	6 "
		11º	5 "
		12º	4 "
		13º	3 "
		14º	2 "
		15º	1 "

No se otorgarán puntuaciones en los sectores o etapas que se disputen contra el reloj por equipos.

Si en una llegada se produce un ex-aequo en alguno de los puestos de las descritas puntuaciones, a cada uno de los corredores comprendidos dentro del ex-aequo se les otorgarán los puntos correspondientes al puesto donde se inicia el mismo.

Será mejor clasificado el corredor que obtenga mayor puntuación. Si se produce un empate entre uno o varios corredores, éste se resolverá a favor del corredor que mejores puestos haya obtenido. De persistir el empate, a favor del corredor mejor clasificado en la General Individual por Tiempos.

Artículo 15. La Clasificación de la Etapa o Sector Contra el Reloj por Equipos (máximo 100 kms.) se obtendrá por el tiempo empleado por el tercer corredor de cada equipo. Los tiempos empleados por los corredores no cuenta para la Clasificación General Individual por Tiempos, solamente cuentan para la Clasificación General por Equipos, mediante la suma de los tiempos de los tres primeros corredores de cada equipo.

Se otorgarán las siguientes bonificaciones a todos los corredores de cada equipo que terminen con igual o inferior tiempo del empleado por el tercer corredor de su equipo,

- 1) En pruebas de 40 kms. y más: Veinte segundos de cadencia entre equipos.
- 2) En pruebas de menos de 40 kms.: Diez segundos de cadencia.

SU COCHE TIENE UNA CITA EN LAS GAUNAS

LOS VEHICULOS FELICES LAS PREFIEREN
MODERNAS, COMPLETAS, PROFESIONALES Y SERIAS.

ASI SON LAS GAUNAS, S.A.
ESTACIONES DE SERVICIO PARA ATENDERLE
COMO SE MERECE A VD. Y A SU VEHICULO



ESTACIONES
DE SERVICIO



SERVICIO MICHELIN



ALINEACION DE
DIRECCIONES
TURISMO-CAMION



EQUILIBRADO
DE CUBIERTAS



CAMARA DE
VULCANIZACION



TUNEL DE LAVADO DE
TURISMOS Y FURGONETAS.
ENGRASE · ACEITES



LAVADO Y ENGRASE
DE CAMIONES.
ACEITES



CAFETERIA
RESTAURANTE



PARKING VIGILADO



HAGA CASO A SU VEHICULO - TIENE AMIGOS EN LAS GAUNAS

LAS GAUNAS, S.A.

ESTACIONES DE SERVICIO

LAS GAUNAS	AV. MADRID, 25	NALDA	CTRA. DE SORIA, KM. 12
OFICINAS	AV. MADRID, 25	TELEFS. 238244-238344	LOGROÑO



FEDERACION ESPAÑOLA DE CICLISMO



4.

En las etapas o sectores, los corredores que terminen con un tiempo superior al veinte por ciento del mejor tiempo registrado, serán penalizados con un recargo igual al tiempo superior empleado sobre este veinte por ciento. Si el motivo del retraso es a causa de haber sufrido avería mecánica o accidente, el Jurado Técnico resolverá para la aplicación o no de la penalización.

La bonificaciones o penalizaciones se reflejarán en la Clasificación General Individual.

Artículo 16. La Clasificación de Equipos por Etapas, Sectores o Prólogo se obtendrá mediante la suma de los tiempos empleados por los tres primeros corredores de cada equipo, siendo mejor clasificado el equipo que menos tiempo haya totalizado. Caso de empate se resolverá a favor del equipo que haya obtenido menos puntos en la suma de los puestos de sus tres primeros corredores. De persistir el empate, a favor del equipo cuyo primer corredor haya obtenido mejor clasificación en la etapa, sector o prólogo.

Artículo 17. La Clasificación General por Equipos se obtendrá mediante la suma de los tiempos empleados por los equipos en cada una de las etapas, sectores o prólogo, siendo mejor clasificado el que haya totalizado menos tiempo. Caso de empate se resolverá a favor del que haya obtenido mejores puestos de equipos en las etapas, sectores o prólogo. De persistir el empate, a favor del equipo cuyo primer corredor haya obtenido mejor puesto en la Clasificación General Individual.

Artículo 18. La Clasificación General para el Premio de la Montaña se obtendrá mediante la suma de los puntos conseguidos por cada corredor en los altos puntuables, siendo mejor clasificado el que más puntos haya obtenido. Caso de empate se resolverá a favor del que haya conseguido mejores puestos en los altos de 1ª categoría. Si continúa el empate a favor del que haya conseguido mejores puestos en los altos de 2ª categoría, y de persistir el empate a favor del que haya conseguido mejores puestos en los altos de 3ª categoría. Si aún continúa el empate, se resolverá a favor del corredor mejor clasificado en la General Individual por Tiempos.

- PUNTUACION DE LOS ALTOS

De 1ª categoría:	De 2ª categoría:	De 3ª categoría:
1º 10 puntos	1º 6 puntos	1º 3 puntos
2º 9 "	2º 5 "	2º 2 "
3º 8 "	3º 4 "	3º 1 "
4º 7 "	4º 3 "	
5º 6 "	5º 2 "	
6º 5 "	6º 1 "	
7º 4 "		
8º 3 "		
9º 2 "		
10º 1 "		

Artículo 19. La Clasificación General de las Metas Volantes se obtendrá mediante la suma de los puntos conseguidos por cada corredor en los lugares señalados, siendo mejor clasificado el que más puntos haya obtenido. Caso de empate, se resolverá a favor del que haya conseguido mejores puestos. De persistir el empate, a favor del mejor clasificado en la General Individual.

- Puntuación de los lugares señalados: 1º, 3 puntos; 2º, 2 puntos; 3º, 1 punto.



VIVEROS Y BODEGA

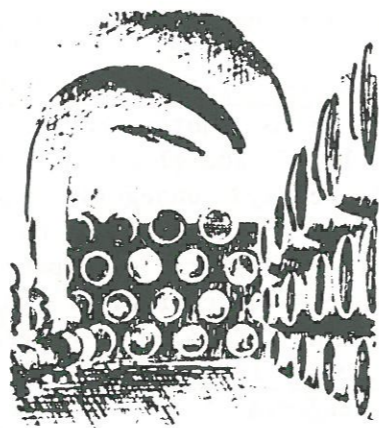

perica

==== SAN ASENSIO (Rioja)



FEDERACION ESPAÑOLA DE CICLISMO



5.

Artículo 20. Para tener opción a los premios de las distintas clasificaciones generales es totalmente obligatorio terminar la carrera.

Artículo 21. Los corredores que figuren en el primer puesto de las distintas clasificaciones deberán llevar el maillot distintivo de líder que les facilite la organización de la carrera, pudiendo ostentar en ellos la publicidad del equipo del corredor, según lo reglamentado por la Federación Española de Ciclismo.

Artículo 22. Si se diera el caso de que un corredor llegara a ostentar el liderato de dos o más clasificaciones, sólo podrá llevar un maillot, de acuerdo con la prioridad de los mismos. En este caso, durante el transcurso de la etapa, el o los segundos corredores de las restantes clasificaciones serán quienes llevará el maillot de líder correspondiente.

- PRIORIDAD DE LOS MAILLOTS:

Líder de la Clasificación General Individual por Tiempos

Líder de la Clasificación General Individual por Puntos

Líder de la Clasificación General Individual del Premio de Montaña

Líder de la Clasificación General Individual de las Metas Volantes

Artículo 23. Cada equipo puede llevar para su servicio 2 coches seguidores, en los cuales viajarán como máximo cuatro personas, una de éstas debe ser un Comisario designado por el Jurado Técnico de la carrera.

Artículo 24. El orden de los coches de equipo será de acuerdo con la Clasificación General Individual. De no existir prólogo el orden de la primera etapa será por sorteo.

Artículo 25. Siendo la inscripción de la carrera por equipos, se autoriza exclusivamente entre sus corredores el cambio de material, ruedas, bicicletas, así como también en tres los corredores y los coches de su equipo. Quedan prohibidas en estas ayudas los empujones.

Artículo 26. Los corredores y coches de equipo, para reparar averías, deberán detenerse siempre a la derecha de la carretera y las reparaciones efectuarlas obligatoriamente, en la cola del pelotón.

Queda prohibido llevar bicicletas en los laterales de los coches.

Artículo 27. El corredor que en el transcurso de una etapa abandone la carrera, deberá subir en el coche cierre de la misma, excepto en el caso de accidente o enfermedad, que será asistido por los servicios médicos de la carrera.

Artículo 28. Los corredores deberán llevar el dorsal que les facilite la organización, sin poderlo recortar ni reducir en forma alguna. También deberán llevar la placa numerada en la parte delantera del cuadro de la bicicleta que le facilite la organización.

Artículo 29. Los corredores deberán presentarse en el lugar de salida con treinta minutos de antelación a la hora señalada de la misma y firmar las hojas de control que se retirarán diez minutos antes de la hora fijada para la salida oficial, salvo en las etapas contra el reloj.

Artículo 30. ZONA DE SPRINT.- En las llegadas se establecerá dicha zona a 1 km. aproximadamente de la línea de meta. Cuando uno o varios corredores sufran una caída o acci-

MUTUA DE ACCIDENTES DE ZARAGOZA M.A.Z.

COLABORA CON LA XXVI VUELTA CICLISTA A LA RIOJA
CUBRIENDO EL SERVICIO
DE AMBULANCIAS Y TRANSPORTE SANITARIO
EN EL RECORRIDO DE LA CARRERA
CON SU UNIDAD MOVIL - U.V.I.
DOTADA CON LAS ULTIMAS INSTALACIONES
DE QUIROFANO E INSTRUMENTAL PARA INTERVENCIONES
URGENTES.

MUTUA DE ACCIDENTES DE ZARAGOZA. M.A.Z.
AVENIDA DE LOBETE, 1-3
TELEF. 24.24.88
LOGROÑO



FEDERACION ESPAÑOLA DE CICLISMO



6.

dente mecánico dentro de la misma, se les aplicará el mismo tiempo que el obtenido por el último corredor del pelotón del cual formaban parte, y los puestos serán a continuación del obtenido por dicho corredor. No habrá zona de sprint cuando las llegadas finalicen en subida pronunciada.

Los corredores víctimas de una caída provocada por otro corredor serán clasificados delante del corredor infractor.

Artículo 31. CIERRE DE CONTROL.- El control de llegada finalizará una vez transcurrido el plazo que se señala en cada etapa o sector. No obstante, el Jurado Técnico está facultado para repescar corredores, sin que dicha repesca sobrepase el treinta por ciento del tiempo empleado por el vencedor de la etapa o sector.

Artículo 32. La organización podrá requerir a los corredores vencedores de etapa o sector, diferentes líderes, primer español, primer extranjero, etc. etc., para que se presenten a los actos de protocolo y entrega de Trofeos en la línea de llegada. Los corredores designados tienen la obligación de asistir a dichos actos.

Artículo 33. Ningún corredor durante el desarrollo de la prueba podrá prestarse a realizar declaraciones a la prensa hablada o escrita.

Artículo 34. AVITUALLAMIENTO.- En las etapas en que se establezca zona de avituallamiento, dicha zona deberá estar claramente especificada en el itinerario de la etapa, siendo en dicho lugar el único autorizado para avituallar a los corredores y éste deberá ser realizado por personal autorizado para ello.

Artículo 34. Por el riesgo que entraña, queda prohibido arrojar las bolsas de avituallamiento, bidones, gorras, etc., dentro de los cascos urbanos o en zonas de aglomeración de espectadores.

Artículo 35. Está terminantemente prohibido el proveerse indebidamente de alimentos y bebidas en los establecimientos públicos o vehículos comerciales que se encuentren en la ruta. Queda también terminantemente prohibido el uso de recipientes de cristal.

Artículo 36. SERVICIO DE AGUA.- Se permitirá entregar bidones de agua a los corredores, siempre que éstos se retrasen a la altura del coche de su Director Deportivo, no autorizándose que sean los coches los que se adelanten a la altura del pelotón.

Esta zona de agua empezará a partir de los primeros 50 kms. recorridos y terminará cuando falten 30 kms. para el final de cada etapa. Queda prohibida la entrega de bidones durante la ascensión a los puertos puntuables, así como en los descensos.

Cuando por dificultades climatológicas sea aconsejable variar la normativa, la Dirección de la Carrera o el Jurado Técnico de la misma, adoptará decisiones sobre la marcha.

Artículo 37. RECLAMACIONES.- Serán admitidas durante el tiempo comprendido entre la publicación de las clasificaciones y media hora antes de la salida de la siguiente etapa, excepto en la última, que será de doce horas de la publicación de las mismas. Las reclamaciones deberán ser formuladas por escrito y firmadas por el interesado, entregándose al Jurado Técnico de la prueba junto con un depósito en metálico de 5.000.- pts., este depósito será devuelto íntegro en caso de que la reclamación se resuelva favorablemente.

Artículo 38. VEHICULOS SEGUIDORES Y PERSONAL DEL MISMO.- Todo vehículo seguidor deberá

P.L.C.

ES LA UNIDAD CENTRAL DE ALARMAS DE LA RIOJA



Servicio permanente las 24 horas del día.
Personal técnico cualificado propio.

Si usted quiere tranquilidad todo el año y en sus vacaciones, infórmese en el mercado y después visítenos; comprobará que nuestros sistemas de seguridad no tienen punto de comparación.

Controlamos la seguridad de su domicilio por un precio módico y con la más moderna tecnología existente en el mercado internacional.

NO SE FIE, una cosa es ofrecer seguridad y otra muy distinta dar seguridad. **P.L.C.** se la da, como lo avalan los innumerables clientes que ya disfrutan de nuestros servicios.



ir provisto de la correspondiente placa distintivo y sus ocupantes deberán llevar la credencial que les facilite la Organización de la prueba, sin cuyo requisito no podrán seguir la carrera.

Queda totalmente prohibida la distribución de cualquier clase de propaganda comercial desde los vehículos seguidores.

Artículo 39. Todos los seguidores de la carrera se atenderán a las instrucciones que haya dado la Organización de la misma, y a las que durante el desarrollo de la prueba transmita el Jurado Técnico o el Director de Carrera. Cuando el Jurado Técnico o el Director de Carrera enarboleden la bandera roja, ningún vehículo podrá adelantar al coche de éstos.

Artículo 40. En los finales de cada etapa o sector se desviará a todos los vehículos seguidores antes de la línea de llegada, a excepción de los del Director de Carrera, Jurado Técnico, Cronometradores y Médico de la Carrera.

Artículo 41. El abrigo voluntario detrás de vehículos, hacer palanca sobre los mismos, empujones o retenciones de un corredor a otro, maniobras antirreglamentarias, etc.etc., están prohibidas y serán sancionadas.

Se excluirá automáticamente de la carrera a todo corredor que fuera sorprendido remolcado por un vehículo, o bien, excluido del orden de llegada, si se comprueba una denuncia sobre dicha infracción. Y esto sin perjuicio de la multa y suspensión de licencia que les pueda corresponder.

Artículo 42. La Organización de la prueba no se hace responsable de los accidentes de que pudieran ser causa o víctimas los corredores y seguidores de la carrera así como tampoco de las deudas que pudieran contraer.

Artículo 43. Los acuerdos deben ejercerse sólo y exclusivamente en el seno de los componentes de un mismo equipo, quedando prohibida toda entente entre corredores o Directores de equipos diferentes.

Los autores de agresiones, injurias, amenazas, plantes o manifestaciones organizadas serán penalizados, sancionados o excluidos de la carrera.

Todos los componentes de los equipos inscritos, deberán mantener una actitud correcta, tanto durante el desarrollo de la carrera como en los establecimientos donde se alojen, quedando prohibidas, bajo severas sanciones que pueden llegar hasta la exclusión de la carrera, las siguientes anomalías:

- Plantes o protestas en grupo contra las decisiones de la Organización, Dirección de la Carrera, Jurado Técnico, Juez de Llegadas o Cronometradores.
- Mezclarse en manifestaciones comerciales, publicitarias o políticas.
- Acordar entrevistas en exclusiva con prensa, radio o televisión.
- Escribir con su firma artículos periodísticos.
- Aceptar entrevistas durante el desarrollo de la carrera (Art. 66 bis de los Reglamentos Generales de la Unión Ciclista Internacional).

Artículo 44. El Jurado Técnico de la carrera, Juez de Llegada, Arbitros Adjuntos, Cronometradores y Comisarios serán nombrados por los Colegios Nacional y Regional de Arbitros y Cronometradores de Ciclismo.

Artículo 45. Todos los casos no previstos en el presente Reglamento serán resueltos de acuerdo con los Reglamentos de Carreras de la Federación Española de Ciclismo.



GINN LARIOS



Siempre es tiempo.



Artículo 46. PENALIZACIONES.- Según cuadro que se adjunta.

Artículo 47. Los premios serán abonados por el organizador de esta carrera, a los corredores o en su representación a los Directores de equipo, antes de los tres meses de finalizada ésta.

Artículo 48. Queda hecho el depósito legal que determina la vigente reglamentación de la Federación Española de Ciclismo.

ARTICULOS ADICIONALES: Se pondrán, como continuación, los artículos que el organizador considere oportunos siempre que no se opongan a los Reglamentos de Carreras de la Federación Española de Ciclismo.

Art. 49. La modificación de algún itinerario será comunicado con la debida antelación, tanto a corredores como a Directores de Equipos y desde luego se dará conocimiento en la correspondiente Hoja de salida.

Art. 50. Los controles de llegada serán cerrados una vez transcurridos el 8 % en las Etapas.

Art. 51. EL CLUB CICLISTA LOGROÑES, se reserva el derecho de aplazar o suspender la carrera, si por causas de fuerza mayor le obligaran a ello y también reducir el nº de Etapas, previa autorización de la Federación Española de Ciclismo.

Art. 52. Avala y garantiza el pago de premios y dietas establecidas en el presente Reglamento, EL CLUB CICLISTA LOGROÑES. El cargo de Director de Carrera lo desempeñará el Presidente del Club, D. LUIS SAURA ARENILLAS.

Art. 53. Todo corredor por el hecho de tomar la parte en la carrera se entiende conoce el presente Reglamento y recorrido. EL CLUB CICLISTA LOGROÑES, organizador de ésta carrera, no admitirá reclamación alguna sobre el particular.

Art. 54. A la llegada de cada una de las Etapas, el vencedor de la misma así como los corredores que encabezan las distintas clasificaciones, deberán presentarse obligatoriamente en la META con el fin de celebrar la ceremonia protocolaria prevista por la Organización.

Art. 55. En la XXVI VUELTA A LA RIOJA, se disputarán los siguientes premios:



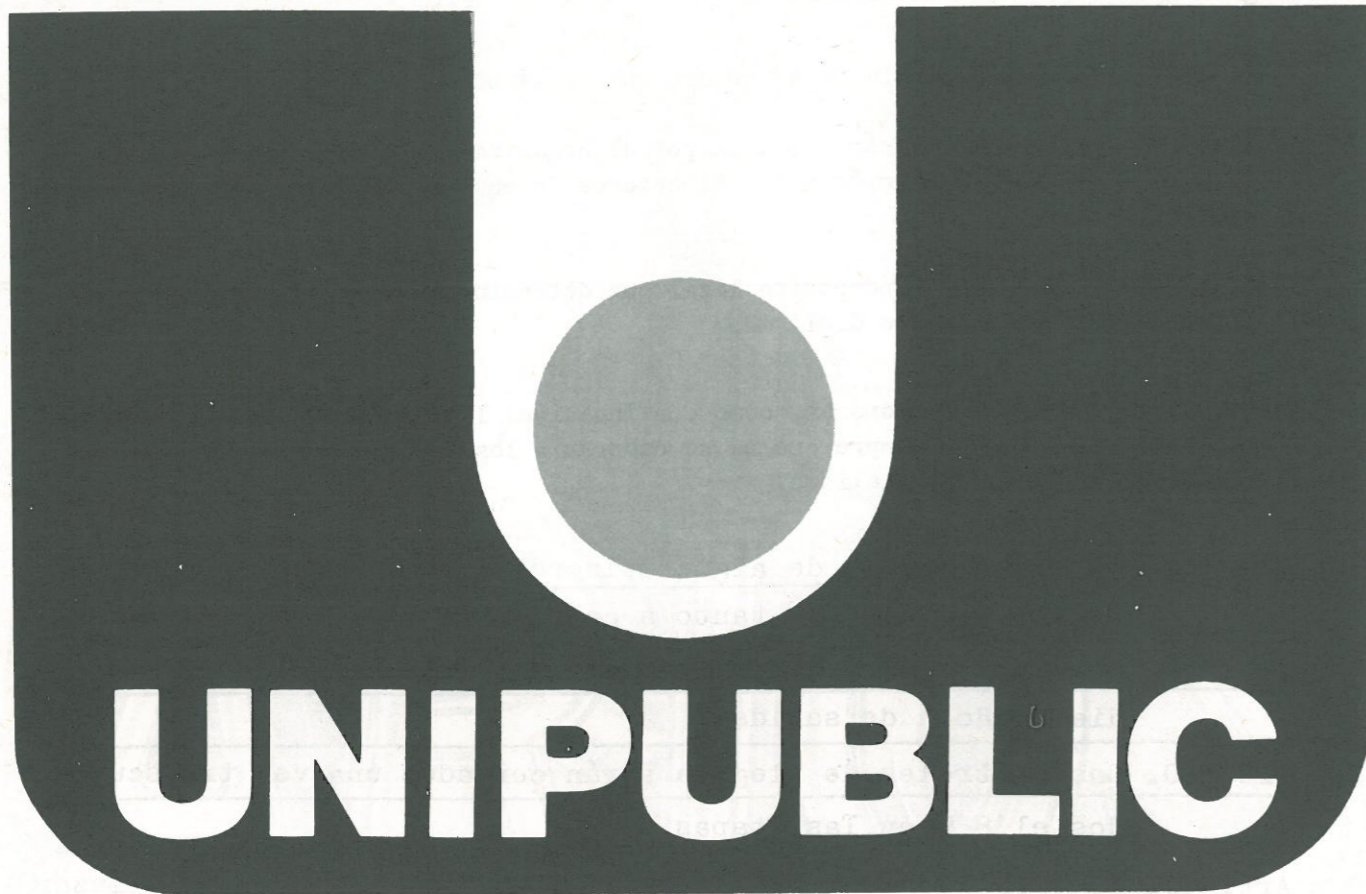

SAMS DE ESPAÑA, S.A.



FEDERACION ESPAÑOLA DE CICLISMO

9.

Art. 56. En la Etapa del Circuito Urbano, el paso por línea de META en las vueltas nº 5, 10 y 15 puntuará como METAS VOLANTES y las vueltas nº 3, 8, y 12 puntuará como SPRINT ESPECIAL.

Art. 57. La presentación de los Equipos para el comienzo de la carrera, se efectuará una hora antes.

LOGROÑO a 22 de Julio de 19 85

EL SECRETARIO,

Fdo. GERARDO MENDOZA



Vº Bº
EL PRESIDENTE,

Fdo. LUIS SAURA ARENILLAS

EXAMINADO Y CONFORME
POR LA FEDERACION Riojana DE CICLISMO
EL Presidente

Fdo. ANGEL SAEZ

APROBACION OFICIAL

Con fecha _____ me hago cargo de la cantidad de Pesetas _____ correspondiente al 15% del total de los Premios y Primas de la presente carrera en concepto de depósito.
EL TESORERO,

A reserva de lo que se digna ordenar el Excmo. Sr. Gobernador Civil de la Provincia queda aprobado el presente reglamento a todos los efectos deportivos y autoriza la carrera a que el mismo hace referencia.

Madrid, a _____ de _____ de 19 ____

LISTA OFICIAL DE PREMIOS

VUELTA CICLISTA A LA RIOJA

REGLAMENTO PARA LA CARAVANA PUBLICITARIA

CLASIFICACION GENERAL

1.º	135.000	/	
2.º	98.000	/	
3.º	50.000	/	
4.º	35.000	/	
5.º	27.000	/	
6.º	22.000	/	
7.º	18.000	/	
8.º	13.000	/	
9.º	9.500	/	
10.º	7.500	/	
11.º	6.500	/	
12.º	4.000	/	
	<hr/>		
	425.500		425.500 Ptas.

CLASIFICACION INDIVIDUAL POR ETAPA

1.º	50.000	/	
2.º	31.500	/	
3.º	21.500	/	
	<hr/>		
	103.000	× 3	309.000 Ptas.

ETAPA CON DOS SECTORES

1.º	27.000	/	
2.º	16.200	/	
3.º	12.000	/	
	<hr/>		
	55.200	× 2	110.400 Ptas.

CLASIFICACION GENERAL POR EQUIPOS

1.º	32.500	/	
2.º	23.500	/	
3.º	16.200	/	
	<hr/>		
	72.200		72.200 Ptas.

RENTA DIARIA LIDER ETAPA

10.800 × 4	43.200	/	43.200 Ptas.
------------	--------	---	--------------

CLASIFICACION GENERAL METAS VOLANTES

1.º	30.200	/	
2.º	19.500	/	
3.º	15.000	/	
	<hr/>		
	64.700		64.700 Ptas.

CLASIFICACION GENERAL DE MONTAÑA

1.º	32.500	/	
2.º	20.500	/	
3.º	15.000	/	
	<hr/>		
	68.000		68.000 Ptas.

MAILLOT VERDE POR ETAPA

6.500 × 4	26.000	/	26.000 Ptas.
-----------	--------	---	--------------

GENERAL MAILLOT VERDE

1.º	14.000	/	14.000 Ptas.
-----	--------	---	--------------

SPRINT ESPECIAL GENERAL

1.º	27.000	/	
2.º	15.000	/	
3.º	11.000	/	
	<hr/>		
	53.000		53.000 Ptas.

TOTAL PREMIOS 1.187.500 Ptas.

La CARAVANA PUBLICITARIA DE LA VUELTA CICLISTA A LA RIOJA queda sometida al siguiente reglamento, que todos los componentes se comprometen a cumplir desde el momento de la inscripción:

1.º Todo conductor de un vehículo de la Caravana Publicitaria acatará las instrucciones que emanen del Director de la misma, como asimismo, de los miembros de la Policía de Tráfico de la Guardia Civil que acompañen a la Caravana.

2.º Se deberá en todo momento mantener el orden numérico que señalan las placas entregadas al efecto por la Organización

3.º La Caravana Publicitaria tiene derecho a circular por todo el recorrido de la carrera y podrá cruzar todas las metas de llegada sin tener que desviarse de las mismas, como es obligatorio para los coches seguidores. Este apartado se cumplimentará siempre que las llegadas a las expresadas metas se efectúen con un mínimo de sesenta minutos de anticipo a la llegada de los corredores. Si por adelanto de los mismos sobre el horario previsto, debido a un promedio superior al calculado, ello no fuera posible, el paso por las metas de llegada se efectuará después de la llegada a la expresada meta del último corredor.

4.º Los vehículos deberán estar, inexcusablemente, presentes a la hora de salida, debiendo comunicar al Jefe de Caravana, en el caso de alguna imposibilidad, los motivos pertinentes. El Jefe de Caravana decidirá la forma en incorporarse o no a la Caravana Publicitaria.

5.º QUEDA RIGOROSAMENTE PROHIBIDO ARROJAR PROSPECTOS, MUESTRAS, OBJETOS PUBLICITARIOS, ETC., DESDE CUALQUIER VEHICULO EN MARCHA. La infracción de esta orden es de consecuencias gravísimas, ya que quien incurra en ella se verá automáticamente separado de la Caravana Publicitaria y retiradas sus placas de identidad, sin derecho a reclamación alguna al Comité Organizador.

Las muestras, prospectos, etc., sólo deberán repartirse durante las paradas. Dejamos al buen criterio de los conductores la posibilidad de repartos durante las MARCHAS MUY LENTAS, previa seguridad absoluta de no existir posibilidad de accidente, que en cualquier caso QUEDARIA BAJO SU UNICA Y ABSOLUTA RESPONSABILIDAD.

6.º Las distancias en ruta, entre vehículo y vehículo, deberá ser de unos cincuenta metros.

7.º Cualquier eventualidad que se presentare durante el transcurso del recorrido será comunicada al Jefe de Caravana, quien resolverá sobre el caso.

8.º Si por causa de avería de algún vehículo tuviera que detenerse, lo hará colocandose a la derecha de la carretera y comunicando la causa de su detención al vehículo seguidor más próximo o al motorista de Tráfico que cierra la Caravana, para que éste, a su vez, lo comunique al Jefe de la misma.

9.º El punto de reunión para los vehículos de la Caravana será en la Plaza de Europa, donde deberán presentarse con media hora de antelación a la hora de salida.

10.º El horario previsto para la Caravana se mantendrá en todas las Ciudades, pudiendo superarlo en carretera, empleando el tiempo recuperado en recorrer la Ciudad, para salir a la hora fijada en la misma.

11.º El Jefe de Caravana está facultado para alargar, según las circunstancias lo aconsejen e importancia de las plazas, el tiempo de estancia en ellas; como asimismo a cortar recorrido si las circunstancias lo aconsejasen.

La Organización, y en su nombre el Jefe de la Caravana Publicitaria, están al servicio de todos los componentes de la misma, y esperan de todos ellos las máximas facilidades para que su labor se desenvuelva con toda normalidad.

A todos, gracias por su presencia y ayuda.

El Comité Organizador

GRAN PREMIO Cigarrillos **DIANA**

GRAN PREMIO Cigarrillos **DIANA**

ASEGURADORA OFICIAL

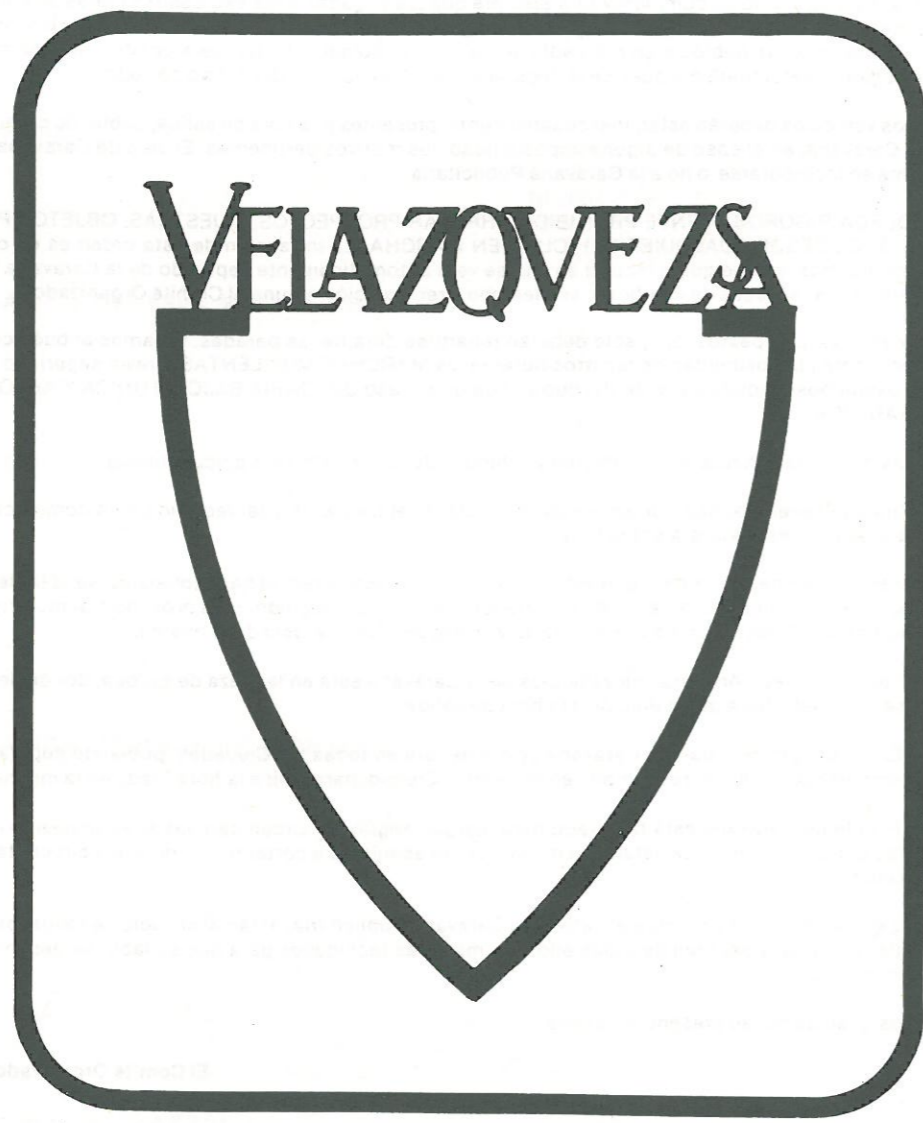

SEGUROS VELAZQUEZ, S. A.
 UNA ORGANIZACION A SU SERVICIO
 EN TODA ESPAÑA

DIRECCION GENERAL: VILLANUEVA, 20 - MADRID-1

PREMIOS

34	—	247.700,-
8	—	140.500,-
10	—	21.500,-
11	—	50.000,-
26	—	56.000,-
7	—	21.500,-
16	—	58.500,-
27	—	37.700,-
68	—	12.000,-
15	—	27.000,-
18	—	51.200,-
19	—	77.000,-
61	—	50.000,-
55	—	30.200,-
11	—	32.200,-
49	—	15.000,-
46	—	32.500,-
29	—	20.500,-
43	—	6.500,-
57	—	27.000,-
59	—	15.000,-
10	—	27.000,-
31	—	22.000,-
33	—	18.000,-
25	—	9.500,-
38	—	7.500,-
Equipos	—	72.200
		<u>1.180.400</u>

TAN BUENOS COMO EL MEJOR.



Libreta de Ahorros



Cuenta Corriente



Los Credifaciles



Pago de Nóminas

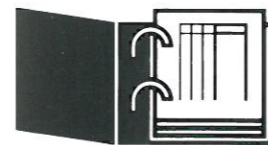

Domiciliación de Recibos



Llavecar



Familia



Comercio • Industria



Agricultura



Tercera Edad



Profesionales



Obra Cultural



La Rioja está viviendo una constante evolución. Evolución en todos los campos. En las empresas, en el comercio, en la industria...
Y la Caja de La Rioja vive intensamente este momento, incorporando nuevos servicios, técnicas de última hora, personal altamente cualificado... todo lo necesario para dar a La Rioja el servicio y la atención que precisa.

Por eso, porque somos una Entidad de vanguardia, y contamos con todos los medios propios de una Caja moderna y capaz. Y además, porque sentimos el latir de esta tierra. Porque somos riojanos. De pura cepa.

De la Rioja y sólo para la Rioja.



CAJA DE LA RIOJA

CAJA DE AHORROS DE LA RIOJA

GRAN PREMIO

DIANA

CIGARRILLOS RUBIOS

Dirección C/ Vara de Rey, 41
20071 Logroño
Teléfono 24 69 77

Gobierno de La Rioja

JEFATURA DE TRAFICO DE LA RIOJA
ILMO. SR. JEFE PROVINCIAL

6991

Fecha 17 de Septiembre de 1985
Referencia WP/TC

En relación con el informe solicitado a esta Dirección Regional de Carreteras y Transportes relativo a la "XXVI Vuelta Ciclista a La Rioja" solicitada por el Club Ciclista Logroñés para los días 19, 20, 21 y 22 de Septiembre, cúmpleme informarle que puede autorizarse de acuerdo con el itinerario marcado, teniendo en cuenta las siguientes consideraciones:

1ª Etapa, precaución en los tramos de la N-232 a Calahorra, Alfaro y en la C-123 de Arnedo a El Villar de Arnedo por obras y paso estrecho.

2ª Etapa, obras en la N-111 del Puerto de Piqueras a Torrecilla en Cameros.

En la Carretera de las Viniegras se producen constantes desprendimientos, así como en la C-123 por lo que se recomienda inspeccionar el itinerario antes del paso de los ciclistas.

No obstante y sin perjuicio de las anteriores consideraciones deberá obtener el permiso correspondiente de la Jefatura de Carreteras de La Rioja.

EL DIRECTOR REGIONAL DE CARRETERAS
Y TRANSPORTES,



Wifredo Pastor Paredes
Fdo. Wifredo Pastor Paredes.



Federación RIOJANA Título de la carrera XXVI VUELTA CIC. A LA RIOJA
 Entidad organizadora CLUB CICLISTA LOGROÑÉS Carrera (1) NACIONAL
 Fecha de la carrera 19/22 Setbre. 1.965. Categoría OPEN
 Lugar de celebración LOGROÑO

- D. RASAEL BLANCO NADALES, Juez Arbitro con licencia n.º 201.
 D. JOSE SORIA IRIARTE, Juez Adjunto con licencia n.º 194.
 D. GERARDO MENDOZA IRADIER, Cronometrador con licencia n.º 790.
 D. FELIX LIBRADA NAVAJAS, Juez Llegadas con licencia n.º 185.

DECLARAN que:
 El Jurado se ha constituido a las 8 horas de la dia 19-9, habiéndose dado la salida a las 9.30, tomando parte, 70 corredores de los 70 inscritos, clasificándose 57 y que después de haber cubierto el recorrido previamente fijado de 36,081 kilómetros, en el Reglamento aprobado por la Federación RIOJANA se han clasificado los corredores por el siguiente orden, obteniendo un promedio de 36,081 km./hora.

CLASIFICACION

- 1.º FRANCISCO J. ANPEQUERA
- 2.º ENRIQUE AJA CAGIGAS
- 3.º JESUS BLANCO VILLAR
- 4.º ANTONIO COLL PONTANILLA
- 5.º RUBEN GOROSPE ARTARE
- 6.º ALVARO PINO COUFIACO
- 7.º ANGEL GAMARILLO LIORNES
- 8.º FEDERICO ELAHE MUSATADI
- 9.º JAVIER CASTELLAR DEVIS
- 10.º PAUSTING RUPEREZ RINCON
- 11.º VICENTE RIBAURA SEBASTIAN
- 12.º FRANCISCO LOPEZ GONZALVO
- 13.º ARSENIO GONZALEZ GUTIERREZ
- 14.º JUAN ANTONIO IBAÑEZ RUIZ
- 15.º CARLOS HERNANDEZ BAILO
- 16.º ANSELMO FUERTE ABELLARDA
- 17.º JOSE BOLANDO GRANDO
- 18.º YON KOLDO URIBEN GOMEZ
- 19.º JESUS GUZMAN DELJADO
- 20.º CARLOS MACHIN ROBRIGUEZ
- 21.º VALENTIN DORRONSORO URANGA
- 22.º JESUS I. ALONSO ORTEGA
- 23.º FELIPE YANEZ DE LA TORRE
- 24.º CARLOS E. GUTIERREZ PEREZ
- 25.º YON EGUIARTE SOLAGUI
- 26.º JESUS RODRIGUEZ MAGRO
- 27.º FRANCISCO BALAGUER ALBANOITE
- 28.º PEDRO J. PEREZ ANQUELLES
- 29.º ALBERTO LEANIZBARUTIA BEUNZA
- 30.º JESUS I. IBAÑEZ LOYO
- 31.º BERNARDO ALONSO LÓPEZ
- 32.º ALONSO GUTIERREZ GUTIERREZ
- 33.º PEDRO DIAS ZABALA
- 34.º ANGEL CIARA PEREZ
- 35.º JESUS RODRIGUEZ RODRIGUEZ
- 36.º CARLO SANTOS RAMOS
- 37.º M. SALVADOR SANCHIS TORMO
- 38.º ANTONIO ESPARZA SANZ
- 39.º BERNARDO DEL PINO LOPEZ
- 40.º ISABELO SANCHEZ GOMEZ

Categoría	N.º dorsal	TIEMPO			TOTALES Premios y primas ganados Pesetas
		Horas	Minutos	Segundos	
PROFESIONAL	74	17	13	42	234.700,-
"	8	17	13	50	140.500,-
"	19	17	12	36	77.000,-
"	18	17	12	59	51.200,-
"	10	17	13	02	48.500,-
"	31	17	13	20	22.000,-
" (33)	23	17	13	42	18.000,-
"	11	17	13	48	89.000,-
"	25	17	13	53	9.500,-
"	32	"	"	"	7.500,-
"	43	17	13	54	6.500,-
"	26	17	13	56	49.500,-
"	21	17	13	59	---
"	3	17	14	03	---
"	7	17	14	08	21.500,-
"	37	17	14	20	---
"	2	17	14	22	---
"	63	17	14	24	---
"	54	17	14	36	---
"	62	17	14	39	56.500,-
"	43	17	14	46	---
"	40	17	14	51	---
"	46	17	15	05	32.500,-
"	29	17	15	08	26.500,-
"	70	17	15	17	---
"	35	17	15	27	---
"	44	17	19	13	---
"	60	17	20	15	---
"	62	17	29	48	---
"	39	17	29	58	---
"	22	17	31	56	---
"	16	17	33	32	58.500,-
"	17	17	36	09	---
"	12	17	47	29	---
"	56	17	56	46	30.200,-
"	57	17	56	52	27.000,-
"	42	17	57	56	---
"	27	17	58	13	37.700,-
"	65	18	01	59	---
"	68	18	04	48	12.000,-

NOTA.—Caso de clasificarse más corredores, se detallarán en hoja aparte.

CLASIFICACION POR EQUIPOS

CLASIFICACION METAS VOLANTES

- 1.º
- 2.º
- 3.º
- 4.º
- 5.º

CLASIFICACION MONTAÑA

PREMIO COMBATIVIDAD

- | | |
|-----------|-------------------------|
| 1.º | 1.º |
| 2.º | 2.º |
| 3.º | 3.º |
| 4.º | |
| 5.º | PREMIO DESGRACIA |
| 6.º | 1.º |
| 7.º | 2.º |
| 8.º | 3.º |

OTRAS CLASIFICACIONES

A las horas se ha retirado el jurado, habiéndose presentado las siguientes incidencias

V.º B.º COLEGIO REGIONAL
El Presidente,

El Juez Arbitro,

El Cronometrador,

[Handwritten signature]

[Handwritten signature]
Aprobado,

[Handwritten signature]



de de 19.....

Por la Federación

[Handwritten signature]

Este ACTA, debidamente cumplimentada, se remitirá a la Federación Española de Ciclismo, EN EL PLAZO MAXIMO DE CUATRO DIAS

DERECHOS DE ARBITRAJE	
..... Colegiados	
..... Días de actuación	
..... Ptas. por día y colegiado	
TOTAL	S %

(1) Deberá indicarse si la carrera es Gran Prueba, Nacional, Regional o Social.



Federación _____
 Entidad organizadora _____
 Fecha de la carrera 19/22 Setbro 1.985.
 Lugar de celebración _____

Título de la carrera XXVI VUELTA CGO. A LA RIOJA
 Carrera (1) _____
 Categoría _____

D. _____, Juez Arbitro con licencia n.º _____
 D. _____, Juez Adjunto con licencia n.º _____
 D. _____, Cronometrador con licencia n.º _____
 D. _____, con licencia n.º _____

DECLARAN que:

El Jurado se ha constituido a las _____ de la _____, habiéndose dado la salida a las _____, tomando parte, _____ corredores de los _____ inscritos, clasificándose _____ y que después de haber cubierto el recorrido previamente fijado de _____ kilómetros, en el Reglamento aprobado por la Federación _____ se han clasificado los corredores por el siguiente orden, obteniendo un promedio de _____ km./hora.

CLASIFICACION

N.º	Categoría	N.º dorsal	TIEMPO			TOTALES Premios y primas ganados Pesetas
			Horas	Minutos	Segundos	
4 1.º	PROFESIONAL	55	18	04	50	---
4 2.º	"	15	18	12	26	33.500,-
4 3.º	"	45	18	13	17	---
4 4.º	"	5	18	14	24	---
4 5.º	"	4	18	14	36	---
4 6.º	"	1	18	14	48	---
4 7.º	"	6	18	15	35	---
4 8.º	"	49	18	15	30	15.000,-
4 9.º	"	66	18	16	31	---
5 10.º	"	24	18	18	36	---
5 11.º	"	67	18	20	47	---
5 12.º	"	47	18	25	12	---
5 13.º	"	58	18	24	02	---
5 14.º	"	50	18	24	04	---
5 15.º	"	13	18	24	55	---
5 16.º	"	20	18	28	33	---
5 17.º	AFICIONADO	59	18	32	18	15.000,-
18.º						
19.º						
20.º						
21.º						
22.º	RETIRADOS:					
23.º	2ª ETAPA = 9, 14, 30, 32, 36, 41, 51, 52, 53, 64 y 69.					
24.º	4ª ETAPA = 23.					
25.º	3ª ETAPA = NO TOMA LA SALIDA DORSAL 28.					
26.º	-----					
27.º	-----					
28.º	-----					
29.º	-----					
30.º	-----					
31.º	-----					
32.º	-----					
33.º	-----					
34.º	-----					
35.º	-----					
36.º	-----					
37.º	-----					
38.º	-----					
39.º	-----					
40.º	-----					

NOTA.—Caso de clasificarse más corredores, se detallarán en hoja aparte.

CLASIFICACION POR EQUIPOS

CLASIFICACION METAS VOLANTES

1.º	RELA	51.38,20	- 32.500,--
2.º	REYNOLDS	51.38,25	- 23.500,--
3.º	ZOR	51.38,44	- 16.200,--
4.º	KELME	51.41,48	- --
5.º	MG ORBEA	51.42,02	- --
6.º	BORRILLON	52:25:49	- --

1º	55-Jose M. Moreno	14 puntos
2º	11-Federico Exabe	7 "
3º	49-Santi Izuzquiza	5 "
4º	37-Anselmo Puerto	4 "
5º	46-Felipe Yañez	3 "
6º	43-Vicente Vidaura	3 "

CLASIFICACION MONTAÑA

PREMIO COMBATIVIDAD

1.º	46 - Felipe Yañez	26 puntos
2.º	29 - Carlos E. Gutierrez	17 "
3.º	19 - Jesus Blanco	10 "
4.º	31 - Alvaro Pino	10 "
5.º	48 - Valentin Dorransoro	9 "
6.º	43 - Vicente Vidaura	9 "
7.º	38 - Faustino Ruperez	8 "
8.º	70 - Yon Aguiarte	7 "

1.º	==
2.º	
3.º	
1.º	==
2.º	
3.º	

PREMIO DESGRACIA

HAYEZ VERDE

OTRAS CLASIFICACIONES

SPRINTS ESPECIALES

1º	26 - Francisco Lopez	48 puntos
2º	34 - Francisco J. Antequ	45 "
3º	8 - Enrique Aja	39 "

1º	57 - Camilo Santos	15 puntos
2º	59 - Jose A. Moreno	10 "
3º	8 - Enrique Aja	7 "

14,30 horas del día 22-9

A las ... horas se ha retirado el jurado, habiéndose presentado las siguientes incidencias

En la 2ª Etapa, celebrada el día 20, se extendió parte de accidente al corredor dorsal 52 Francisco Caro Lozano, por caída en la que se produjo erosiones múltiples, sin gravedad.

En la 3ª Etapa, fueron impuestas por el Jurado Técnico las siguientes sanciones: Al dorsal 40, 20ª penalización y 500,-- a de multa por abtigo prolongado en 1º sector. Al Director Deportivo del Equipo ZOR, Javier Minguez y por el mismo motivo del anterior 1.000,-- a. Al corredor dorsal 54 3.000,-- a por sprintar en línea de meta en el 2º sector, no actuando, confundiendo al Jurado Técnico. A los dorsales 25, 27 y 50, 250,-- a a cada uno por no presentarse al control de firmas.

Todos los servicios reglamentarios de la prueba cubiertos satisfactoriamente.

V.º B.º COLEGIO REGIONAL
El Presidente,

El Juez Arbitro,

El Cronometrador,

[Signature]

[Signature]
Jose Jovic

[Signature]

Aprobado,

Logroño, 24 de Setiembre de 19 35.

Por la Federación RIOJANA,

[Signature]



Este ACTA, debidamente cumplimentada, se remitirá a la Federación Española de Ciclismo, EN EL PLAZO MAXIMO DE CUATRO DIAS

(1) Deberá indicarse si la carrera es Gran Prueba, Nacional, Regional o Social.



1.985

LA RIOJA

XXVI Vuelta Ciclista a La Rioja

Equipos participantes:

EQUIPO REYNOLDS

- 1.—Alvaro Fernández Fernández
- 2.—José Rolando Ovando
- 3.—Juan Antonio Ibáñez
- 4.—Francisco Navarro
- 5.—Celestino Prieto
- 6.—José Luis Lagua
- 7.—Carlos Hernández
- 8.—Enrique Aja
- 9.—Guillermo Arenas
- 10.—Rubén Gorospe

Director: EUSEBIO UNZUE

EQUIPO TEKA

- 11.—Federico Exabe
- 12.—Ángel Ocaña Pérez
- 13.—Modesto Urrutibeascoa
- 14.—Ángel José Serrapio Borbolla
- 15.—Fernando Pacheco
- 16.—Alfonso Gutiérrez
- 17.—Pedro Díaz Zabala
- 18.—Antonio Coll Pontanilla
- 19.—Jesús Blanco Villar
- 20.—Piter Hiser

Director: GONZALEZ LINARES

EQUIPO KELME

- 21.—Arsenio González Gutiérrez
- 22.—Bernardo Alfonsel López
- 23.—Ricardo Martínez Matey
- 24.—Miguel Ángel Iglesias Guerrero
- 25.—Javier Castellar Devis
- 26.—Francisco López Gonzalvo
- 27.—Antonio Esparza Sanz
- 28.—José Alirio Chizabas Torres
- 29.—Carlos Emiro Gutiérrez Pérez
- 30.—Oscar de Jesús Vargas Restrepo

Director: RAFAEL CARRASCO

EQUIPO ZOR

- 31.—Alvaro Pino Couñaco
- 32.—Roberto Córdoba Asensi
- 33.—Ángel Camarillo Llorens
- 34.—Francisco José Antequera Alabart
- 35.—Jesús Rodríguez Magro
- 36.—Aladino García Alonso
- 37.—Anselmo Fuerte Abellaneda
- 38.—Faustino Rupérez Rincón
- 39.—Jesús Ignacio Ibáñez Loyola
- 40.—Jesús Ignacio Alonso Ortega

Director: JAVIER MINGUÉZ

EQUIPO GIN MG-ORBEA

- 41.—Manuel J. Domínguez
- 42.—M. Salvador Sanchis
- 43.—Vicente Ridauro
- 44.—Balaguer (FRANCISCO)
- 45.—Jaime Villamajó
- 46.—Felipe Yáñez de la Torre
- 47.—Manuel Murga
- 48.—Valentín Dorronsorora
- 49.—Santi Izuzquiza
- 50.—Frederic Bonomelli

Director: D. PERURENA

EQUIPO DORMILON

- 51.—Magdaleno Bayón (Mariano)
- 52.—Francisco Caro Lozano
- 53.—Luis Espinosa Hernández
- 54.—Jesús Guzmán Delgado
- 55.—José M.ª Moreno Ramírez
- 56.—Jesús Rodríguez Rodríguez
- 57.—Camilo Santos Ramos
- 58.—Juan Hortelano Peñalver
- 59.—José Antonio Moreno Cortés
- 60.—Pedro José Pérez Argüelles

Director: MAXIMINO PEREZ

EQUIPO HUESO

- 61.—Carlos Machín Rodríguez
- 62.—Alberto Leanizbarrutia
- 63.—Jon Koldo Urién Gómez
- 64.—Ángel Díez Gómez
- 65.—Bernardo del Pino López
- 66.—Juan Caldeñtey Perrelló
- 67.—Jaime Silvá Llull
- 68.—Isabelo Sánchez Gómez
- 69.—Guillermo de la Peña
- 70.—Jon Eguiarte

Director: MIGUEL MORENO

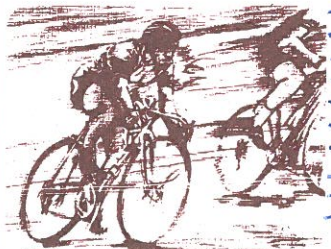

LA RIOJA

Hoja de inscripción



Entidad organizadora **C. C. Logroñés**..... Licencia n.º **LO-1**.....
 Título de la carrera **XXVI VUELTA CICLISTA A LA RIOJA**.....
 Carácter de la prueba **NACIONAL**.....
 Fecha de celebración **19-20-21 y 22 de setiembre**.....
 Lugar de celebración **LOGROÑO**.....

N.º de orden	CORREDOR (1)	LICENCIAS		SOCIEDAD	(2) Propaganda Comercial	Derecho Regional de inscripción
		Categoría	Numero			
1	Alvaro Fernandez Fernandez	P	LC-31	REYNOLDS		
2	José Rolando Ovando	P	SS-11	"		
3	Juan Aº Ibañez Ruiz	P	MA-3	"		
4	Francisco Navarro Fuster	P	V-7	"		
5	Celestino Prieto Rodriguez	P	B-10	"		
6	José Luis Lagua Martínez	P	B-11	"		
7	Carlos Hernandez Bailo	P	Z-1	"		
8	Enrique Aja Cagigas	P	S-4	"		
9	Guillermo Arenas Reyes	P	O-4	"		
10	Rubén Borospe Artabe	P	BI-11	"		
11	Federico Exabe Musatadi	P	BI-4	TEKA		
12	Angel Ocaña Perez	P	CR-2	"		
13	Modesto Urrutibeazcoa Valencía	SB-	SS-6	"		
14	Angel José Serrapio Borbolla	P	S-2	"		
15	Fernando Pacheco Saez	P	S-3	"		
16	Alfonso Gutierrez Gutierrez	P	S-6	"		
17	Pedro Díaz Zabala	P	S-1	"		
18	Antonio Coll Pontanilla	P	B-7	"		
19	Jesús Blanco Villar	P	GA-1	"		
20	Piter Hiser	P	12	"		Alemán
21	Arsenio Gonzalez Gutierrez	P	BI-1	KELME		
22	Bernando Alfonsel Lopez	P	M-2	"		
23	Ricardo Martinez Matey	P	B-2	"		
24	Miguel Angel Iglesias Guerrero	P,	T-2	"		
25	Javier Castella r Devis	P	V-1	"		
26	Francisco Lopez Gonzalvo	P	B-4	"		
27	Antonio Esparza Sanz	P	B-3	"		
28	José Alirio Chizabas Torres	P	065	"		
29	Carlos Emiro Gutierrez Pérez	P	067	"		
30	Oscar de Jesús Vargas Restrepo	P	066	"		

(1) Artículo 12.—Todo Juez Arbitro de una carrera sea de la indole que sea, que consienta tomar la salida en la misma a un corredor sin licencia de la Federación Española de Ciclismo o de cualquier otra Federación afiliada a la Unión Ciclista Internacional, o que esté pendiente de pago de una multa federativa, o suspensión de licencia, será sancionado.

(2) Es obligatorio consignar la propaganda comercial que exhiban los corredores.

V.º B.º:

El Juez Arbitro,

Por la Entidad Organizadora,



N.º LICENCIA 201.

Hoja de inscripción



Entidad organizadora **C.C. Logroño**..... Licencia n.º **10-1**.....
 Título de la carrera **XXVI. Vº. LBA. CIC. LBA. A. LBA. LBA**.....
 Carácter de la prueba ... **NACIONAL**.....
 Fecha de celebración **19-20-21 y 22 de setiembre de 1.965**.....
 Lugar de celebración **LOGROÑO**.....

Nº de orden	CORREDOR (1)	LICENCIAS		SOCIEDAD	(2) Propaganda Comercial	Derecho Regional de inscripción
		Categoría	Numero			
31	Alvaro Pino Couñaco	P	GM-2	201		
32	Roberto Cordoba Asensi	P	M-4	"		
33	Angel Camarillo Llorens	P	M-9	"		
34	Francisco José Antequera Alabu	P	V-2	"		
35	Jesús Rodríguez Magro	P	B-3	"		
36	Alejandro García Alonso	P	O-1	"		
37	Anselmo Cuerto Abellanda	P	M-5	"		
38	Teustino Ruperez Hincón	P	M-11	"		
39	Jesús Ignacio Ibañeta Loyo	P	VI-1	"		
40	Jesús Ignacio Alonso Ortega	P	B-7	"		
41	Manuel J. Domínguez Díaz	P	O-2	UNDA		
42	M. Salvador Sánchez Tormo	P	V-5	"		
43	Vicente Higuera Sebastian	P	V-6	"		
44	José J. Balaguer Albamonte	P	CS-2	"		
45	Jaime Villanejo Ypiens	P	L-1	"		
46	Felipe Yañez de la Torre	P	VI-2	"		
47	Manuel Murga			"		
48	Valentín Berroauro Uranga	P	SS-09	"		
49	Santi Izaguirre			"		
50	Frederic Boncueli	P	75-01088	" Francia		
51	Magdaleno Bayón MARIANO	P	GM-1	Dormilón		
52	Francisco Caro Logano	P	V-4	"		
53	Luis Espinosa Hernandez	P	GM-1	"		
54	Jesús Guzmán Delgado	P	V-3	"		
55	José M. Moreno Martínez	P	B-5	"		
56	Jesús Rodríguez Rodríguez	P	AV-1	"		
57	Camilo Santos Muñoz	P	CS CS-1	"		
58	Juan Hortelano Peñalver	P	A M-11	"		
59	José A. Moreno Cortés	P	A V-50	"		
60	Pedro José Pérez Arguelles	P	GM-4	"		

JAVIER MINGUEZ

DOMINICO PERURENA

MAXIMINO PEREZ

(1) Artículo 12.—Todo Juez Arbitro de una carrera sea de la índole que sea, que consienta tomar la salida en la misma a un corredor sin licencia de la Federación Española de Ciclismo o de cualquier otra Federación afiliada a la Unión Ciclista Internacional, o que esté pendiente de pago de una multa federativa, o suspensión de licencia, será sancionado.

(2) Es obligatorio consignar la propaganda comercial que exhiban los corredores.

V.º B.º:

El Juez Arbitro,

Nº LICENCIA 201

Por la Entidad Organizadora,



Hoja de inscripción



Entidad organizadora C.C. Logroñés..... Licencia n.º 10-1.....
 Título de la carrera XXVI VUELTA CICLISTA A LA RIOJA.....
 Carácter de la prueba NACIONAL.....
 Fecha de celebración 19-20-21 y 22 de setiembre de 1985.....
 Lugar de celebración LOGROÑO.....

N.º de orden	CORREDOR (1)	LICENCIAS		SOCIEDAD	(2) Propaganda Comercial	Derecho Regional de inscripción
		Categoría	Numero			
61	Carlos Machín Rodríguez	P	VA-1	HU SC	MIGUEL MORENO	
62	Alberto Leanzabarrutia Euzasa	P	BI-8	"		
63	Jon Koldo Urten Gómez	P	BI-7	"		
64	Angel Díez Gómez	P	BI-6	"		
65	Bernardo del Pino López	P	B-6	"		
66	Juan Caldentey Merrelló	P	PH-1	"		
67	Jaimo Sivá Mull	P	PH-2	"		
68	Isabelo Sanchez Gómez	P	TO-1	"		
69	Guillermo de la Peña Garrido	P	H-13	"		
70	Jon Eguarte Solaegui	P	BI-2	"		

(1) Artículo 12.—Todo Juez Arbitro de una carrera sea de la índole que sea, que consienta tomar la salida en la misma a un corredor sin licencia de la Federación Española de Ciclismo o de cualquier otra Federación afiliada a la Unión Ciclista Internacional, o que esté pendiente de pago de una multa federativa, o suspensión de licencia, será sancionado.

(2) Es obligatorio consignar la propaganda comercial que exhiban los corredores.

V.º B.º:
 El Juez Arbitro,

Por la Entidad Organizadora,



N.º LICENCIA 201.



CPINSA
OFICINAS Y VENTAS
GENERAL VIGON, 7

CENTRO
PROFESIONAL
DE INFORMATICA, S.A.

APDO. CORREOS 258
09004 BURGOS
TEL.: (947) 23 63 05

XXVI VUELTA CICLISTA A LA RIOJA
19 de Setiembre de 1.985

CLASIFICACION ETAPA 1

ORD.	DOR.	CORREDOR	EQUIPO	TIEMPO	DIFER.
	1	34 FRANCISCO J. ANTEQUERA ALABU	ZOR	5.50.20	
Ex.	2	8 ENRIQUE AJA	REYNOLDS	5.50.20	
	3	10 RUBEN GOROSPE	REYNOLDS	5.51.25	a 0. 1. 5
Ex.	4	25 JAVIER CASTELLAR DEVIS	KELME	5.51.25	
Ex.	5	19 JESUS BLANCO VILLAR	TEKA	5.51.25	
Ex.	6	31 ALVARO PINO COUNACO	ZOR	5.51.25	
	7	26 FRANCISCO LOPEZ GONZALVO	KELME	5.51.48	a 0. 1.28
Ex.	8	7 CARLOS HERNANDEZ	REYNOLDS	5.51.48	
Ex.	9	63 JON KOLDO URIEN GOMEZ	HUESO	5.51.48	
Ex.	10	43 VICENTE RIDAURA	MG ORBEA	5.51.48	
Ex.	11	3 JUAN ANTONIO IBANEZ	REYNOLDS	5.51.48	
Ex.	12	37 ANSELMO FUERTE ABELLANEDA	ZOR	5.51.48	
Ex.	13	45 JAIME VILLAMAJO	MG ORBEA	5.51.48	
Ex.	14	6 JOSE LUIS LAGUIA	REYNOLDS	5.51.48	
Ex.	15	4 FRANCISCO NAVARRO	REYNOLDS	5.51.48	
Ex.	16	61 CARLOS MACHIN RODRIGUEZ	HUESO	5.51.48	
Ex.	17	54 JESUS GUZMAN DELGADO	DORMILON	5.51.48	
Ex.	18	57 CAMILO SANTOS RAMOS	DORMILON	5.51.48	
Ex.	19	21 ARSENIO GONZALEZ GUTIERREZ	KELME	5.51.48	
Ex.	20	2 JOSE ROLANDO OVANDO	REYNOLDS	5.51.48	
Ex.	21	5 CELESTINO PRIETO	REYNOLDS	5.51.48	
Ex.	22	9 GUILLERMO ARENAS	REYNOLDS	5.51.48	
Ex.	23	15 FERNANDO PACHECO	TEKA	5.51.48	
Ex.	24	18 ANTONIO COLL PONTANILLA	TEKA	5.51.48	
Ex.	25	28 JOSE A. CHIZABAS TORRES	KELME	5.51.48	
Ex.	26	33 ANGEL CAMARILLO LLORENS	ZOR	5.51.48	
Ex.	27	35 JESUS RODRIGUEZ MAGRO	ZOR	5.51.48	
Ex.	28	38 FAUSTINO RÚPEREZ RINCON	ZOR	5.51.48	
Ex.	29	39 JESUS I. IBANEZ LOYO	ZOR	5.51.48	
Ex.	30	40 JESUS I. ALONSO ORTEGA	ZOR	5.51.48	
Ex.	31	46 FELIPE YANEZ DE LA TORRE	MG ORBEA	5.51.48	
Ex.	32	50 FREDERIC BONOMELLI	MG ORBEA	5.51.48	
Ex.	33	56 JESUS RODRIGUEZ RODRIGUEZ	DORMILON	5.51.48	
Ex.	34	66 JUAN CALDENTY PERBELLO	HUESO	5.51.48	
Ex.	35	70 JON EGUIARTE	HUESO	5.51.48	
Ex.	36	48 VALENTIN DORRONSORO	MG ORBEA	5.51.48	
Ex.	37	29 CARLOS E. GUTIERREZ PEREZ	KELME	5.51.48	
Ex.	38	11 FEDERICO EXABE	TEKA	5.51.48	
	39	1 ALVARO FERNANDEZ FERNANDEZ	REYNOLDS	5.53.22	a 0. 3. 2
Ex.	40	22 BERNARDO ALONSO LOPEZ	KELME	5.53.22	





CPINSA
OFICINAS Y VENTAS
GENERAL VIGON, 7

**CENTRO
PROFESIONAL
DE INFORMATICA, S.A.**

APDO. CORREOS 258
09004 BURGOS
TEL.: (947) 23 63 05

XXVI VUELTA CICLISTA A LA RIOJA
19 de Setiembre de 1.985

CLASIFICACION ETAPA 1

ORD.	DOR.	CORREDOR	EQUIPO	TIEMPO	DIFER.
Ex. 41	49	SANTI IZUZQUIZA	MG ORBEA	5.53.22	
Ex. 42	42	M. SALVADOR SANCHIS	MG ORBEA	5.53.22	
Ex. 43	32	ROBERTO CORDOBA ASENSI	ZOR	5.53.22	
Ex. 44	27	ANTONIO ESPARZA SANZ	KELME	5.53.22	
Ex. 45	62	ALBERTO LEANIZBARRUTIA	HUESO	5.53.22	
46	14	ANGEL JOSE SERRAPIO BORBOLLA	TEKA	5.56. 6	a 0. 5.46
Ex. 47	17	PEDRO DIAZ ZABALA	TEKA	5.56. 6	
Ex. 48	16	ALFONSO GUTIERREZ	TEKA	5.56. 6	
Ex. 49	24	MIGUEL A. IGLESIAS GUERRERO	KELME	5.56. 6	
Ex. 50	64	ANGEL DIEZ GOMEZ	HUESO	5.56. 6	
Ex. 51	44	FRANCISCO BALAGUER	MG ORBEA	5.56. 6	
Ex. 52	60	PEDRO J. PEREZ ARGUELLES	DORMILON	5.56. 6	
Ex. 53	67	JAIME SILVA LLULL	HUESO	5.56. 6	
Ex. 54	36	ALADINO GARCIA ALONSO	ZOR	5.56. 6	
Ex. 55	65	BERNARDO DEL PINO LOPEZ	HUESO	5.56. 6	
56	30	OSCAR DE J. VARGAS RESTREPO	KELME	5.57.54	a 0. 7.34
57	13	MODESTO URRUTIBEASCOA	TEKA	6. 0.47	a 0.10.27
Ex. 58	52	FRANCISCO CARO LOZANO	DORMILON	6. 0.47	
Ex. 59	47	MANUEL MURGA	MG ORBEA	6. 0.47	
Ex. 60	68	ISABELO SANCHEZ GOMEZ	HUESO	6. 0.47	
Ex. 61	55	JOSE M. MORENO RAMIREZ	DORMILON	6. 0.47	
Ex. 62	69	GUILLERMO DE LA PEÑA	HUESO	6. 0.47	
Ex. 63	20	PITER HISER	TEKA	6. 0.47	
Ex. 64	58	JUAN HORTELANO PENALVER	DORMILON	6. 0.47	
Ex. 65	41	MANUEL J. DOMINGUEZ	MG ORBEA	6. 0.47	
66	51	MARIANO MAGDALENO BAYON	DORMILON	6. 8.42	a 0.18.22
Ex. 67	59	JOSE A. MORENO CORTES	DORMILON	6. 8.42	
Ex. 68	12	ANGEL OCAÑA PEREZ	TEKA	6. 8.42	
Ex. 69	23	RICARDO MARTINEZ MATEY	KELME	6. 8.42	
Ex. 70	53	LUIS ESPINOSA HERNANDEZ	DORMILON	6. 8.42	

CLASIFICACION POR EQUIPOS ETAPA 1

ORD.	EQUIPO	TIEMPO
1	REYNOLDS	17.33.33
2	ZOR	17.33.33
3	KELME	17.35. 1
4	TEKA	17.35. 1
5	MG ORBEA	17.35.24
6	HUESO	17.35.24
7	DORMILON	17.35.24





CPINSA
OFICINAS Y VENTAS
GENERAL VIGON, 7

CENTRO
PROFESIONAL
DE INFORMATICA, S.A.

APDO. CORREOS 258
09004 BURGOS
TEL: (947) 23 63 05

XXVI VUELTA CICLISTA A LA RIOJA
19 de Septiembre de 1.985

CLASIFICACION DE METAS VOLANTES

EL VILLAR

DOR.		PTOS.
1	55 JOSE M. MORENO RAMIREZ	3
2	11 FEDERICO EXABE	2
3	37 ANSELMO FUERTE ABELLANEDA	1

ARNEDO

DOR.		PTOS.
1	13 MODESTO URRUTIBEASCOA	3
2	55 JOSE M. MORENO RAMIREZ	2
3	11 FEDERICO EXABE	1

GENERAL DE METAS VOLANTES

DOR.		PTOS.
1	55 JOSE M. MORENO RAMIREZ	5
2	13 MODESTO URRUTIBEASCOA	3
3	11 FEDERICO EXABE	3
4	37 ANSELMO FUERTE ABELLANEDA	1

CLASIFICACION DE SPRINTS ESPECIALES

AUSEJO

DOR.		PTOS.
1	59 JOSE A. MORENO CORTES	3
2	57 CAMILO SANTOS RAMOS	2
3	14 ANGEL JOSE SERRAPIO BORBOLLA	1

MURILLO

DOR.		PTOS.
1	8 ENRIQUE AJA	3
2	34 FRANCISCO J. ANTEQUERA ALABU	2
3	11 FEDERICO EXABE	1

GENERAL DE SPRINTS ESPECIALES

DOR.		PTOS.
1	8 ENRIQUE AJA	3
2	59 JOSE A. MORENO CORTES	3
3	34 FRANCISCO J. ANTEQUERA ALABU	2
4	57 CAMILO SANTOS RAMOS	2
5	11 FEDERICO EXABE	1
6	14 ANGEL JOSE SERRAPIO BORBOLLA	1



CPINSA
OFICINAS Y VENTAS
GENERAL VIGON, 7

CENTRO
PROFESIONAL
DE INFORMATICA, S.A.

APDO. CORREOS 258
09004 BURGOS
TEL.: (947) 23 83 05

XXVI VUELTA CICLISTA A LA RIOJA
19 de Setiembre de 1.985

CLASIFICACION DE LA MONTANA

ALTO TRES TETAS

DOR.		PTOS.
1	11 FEDERICO EXABE	3
2	16 ALFONSO GUTIERREZ	2
3	10 RUBEN GOROSPE	1

GENERAL DE LA MONTANA

DOR.		PTOS.
1	11 FEDERICO EXABE	3
2	16 ALFONSO GUTIERREZ	2
3	10 RUBEN GOROSPE	1

CPINSA
OFICINAS Y VENTAS
GENERAL VIGON, 7CENTRO
PROFESIONAL
DE INFORMATICA, S.A.APDO. CORREOS 268
09004 BURGOS
TEL.: (947) 23 63 05**XXVI VUELTA CICLISTA A LA RIOJA**
19 de Setiembre de 1.985CLASIFICACION MAILLOT VERDE ETAPA 1

ORD.	DOR.	CORREDOR	EQUIPO	PUNTOS
1	34	FRANCISCO J. ANTEQUERA ALABU	ZOR	25
2	8	ENRIQUE AJA	REYNOLDS	20
3	10	RUBEN GOROSPE	REYNOLDS	16
4	25	JAVIER CASTELLAR DEVIS	KELME	14
5	19	JESUS BLANCO VILLAR	TEKA	12
6	31	ALVARO PINO COUNACO	ZOR	10
7	26	FRANCISCO LOPEZ GONZALVO	KELME	9
8	7	CARLOS HERNANDEZ	REYNOLDS	8
9	63	JON KOLDO URIEN GOMEZ	HUESO	7
10	43	VICENTE RIDAURA	MG ORBEA	6
11	3	JUAN ANTONIO IBANEZ	REYNOLDS	5
12	37	ANSELMO FUERTE ABELLANEDA	ZOR	4
13	45	JAIMÉ VILLAMAJO	MG ORBEA	3
14	6	JOSE LUIS LAGUIA	REYNOLDS	2
15	4	FRANCISCO NAVARRO	REYNOLDS	1

CLASIFICACION GENERAL DEL MAILLOT VERDE

ORD.	DOR.	CORREDOR	EQUIPO	PUNTOS
1	34	FRANCISCO J. ANTEQUERA ALABU	ZOR	25
3	8	ENRIQUE AJA	REYNOLDS	20
5	10	RUBEN GOROSPE	REYNOLDS	16
7	25	JAVIER CASTELLAR DEVIS	KELME	14
9	19	JESUS BLANCO VILLAR	TEKA	12
11	31	ALVARO PINO COUNACO	ZOR	10
13	26	FRANCISCO LOPEZ GONZALVO	KELME	9
15	7	CARLOS HERNANDEZ	REYNOLDS	8
17	63	JON KOLDO URIEN GOMEZ	HUESO	7
19	43	VICENTE RIDAURA	MG ORBEA	6
21	3	JUAN ANTONIO IBANEZ	REYNOLDS	5
23	37	ANSELMO FUERTE ABELLANEDA	ZOR	4
25	45	JAIMÉ VILLAMAJO	MG ORBEA	3
27	6	JOSE LUIS LAGUIA	REYNOLDS	2
29	4	FRANCISCO NAVARRO	REYNOLDS	1



CPINSA
OFICINAS Y VENTAS
GENERAL VIGON, 7

**CENTRO
PROFESIONAL
DE INFORMATICA, S.A.**

APDO. CORREOS 268
09004 BURGOS
TEL.: (947) 23 63 05

XXVI VUELTA CICLISTA A LA RIOJA
19 de Setiembre de 1.985

CLASIFICACION GENERAL

ORD.	DOR.	CORREDOR	EQUIPO	TIEMPO	DIFER.
	1	34 FRANCISCO J. ANTEQUERA ALABU	ZOR	5.50.20	
Ex.	2	8 ENRIQUE AJA	REYNOLDS	5.50.20	
	3	10 RUBEN GOROSPE	REYNOLDS	5.51.25	a 0. 1. 5
Ex.	4	25 JAVIER CASTELLAR DEVIS	KELME	5.51.25	
Ex.	5	19 JESUS BLANCO VILLAR	TEKA	5.51.25	
Ex.	6	31 ALVARO PINO COUNACO	ZOR	5.51.25	
	7	26 FRANCISCO LOPEZ GONZALVO	KELME	5.51.48	a 0. 1.28
Ex.	8	7 CARLOS HERNANDEZ	REYNOLDS	5.51.48	
Ex.	9	63 JON KOLDO URIEN GOMEZ	HUESO	5.51.48	
Ex.	10	43 VICENTE RIDAURA	MG ORBEA	5.51.48	
Ex.	11	3 JUAN ANTONIO IBANEZ	REYNOLDS	5.51.48	
Ex.	12	37 ANSELMO FUERTE ABELLANEDA	ZOR	5.51.48	
Ex.	13	45 JAIME VILLAMAJO	MG ORBEA	5.51.48	
Ex.	14	6 JOSE LUIS LAGUIA	REYNOLDS	5.51.48	
Ex.	15	4 FRANCISCO NAVARRO	REYNOLDS	5.51.48	
Ex.	16	61 CARLOS MACHIN RODRIGUEZ	HUESO	5.51.48	
Ex.	17	54 JESUS GUZMAN DELGADO	DORMILON	5.51.48	
Ex.	18	57 CAMILO SANTOS RAMOS	DORMILON	5.51.48	
Ex.	19	21 ARSENI0 GONZALEZ GUTIERREZ	KELME	5.51.48	
Ex.	20	2 JOSE ROLANDO OVANDO	REYNOLDS	5.51.48	
Ex.	21	5 CELESTINO PRIETO	REYNOLDS	5.51.48	
Ex.	22	9 GUILLERMO ARENAS	REYNOLDS	5.51.48	
Ex.	23	15 FERNANDO PACHECO	TEKA	5.51.48	
Ex.	24	18 ANTONIO COLL PONTANILLA	TEKA	5.51.48	
Ex.	25	28 JOSE A. CHIZABAS TORRES	KELME	5.51.48	
Ex.	26	33 ANGEL CAMARILLO LLORENS	ZOR	5.51.48	
Ex.	27	35 JESUS RODRIGUEZ MAGRO	ZOR	5.51.48	
Ex.	28	38 FAUSTINO RUPEREZ RINCON	ZOR	5.51.48	
Ex.	29	39 JESUS I. IBANEZ LOYO	ZOR	5.51.48	
Ex.	30	40 JESUS I. ALONSO ORTEGA	ZOR	5.51.48	
Ex.	31	46 FELIPE YANEZ DE LA TORRE	MG ORBEA	5.51.48	
Ex.	32	50 FREDERIC BONOMELLI	MG ORBEA	5.51.48	
Ex.	33	56 JESUS RODRIGUEZ RODRIGUEZ	DORMILON	5.51.48	
Ex.	34	66 JUAN CALDENTY PERRELLO	HUESO	5.51.48	
Ex.	35	70 JON EGUIARTE	HUESO	5.51.48	
Ex.	36	48 VALENTIN DORRONSORO	MG ORBEA	5.51.48	
Ex.	37	29 CARLOS E. GUTIERREZ PEREZ	KELME	5.51.48	
Ex.	38	11 FEDERICO EXABE	TEKA	5.51.48	
	39	1 ALVARO FERNANDEZ FERNANDEZ	REYNOLDS	5.53.22	a 0. 3. 2
Ex.	40	22 BERNARDO ALFONSEL LOPEZ	KELME	5.53.22	



CPINSA
OFICINAS Y VENTAS
GENERAL VIGON, 7

**CENTRO
PROFESIONAL
DE INFORMATICA, S.A.**

APDO. CORREOS 258
09004 BURGOS
TEL.: (947) 23 63 05

XXVI VUELTA CICLISTA A LA RIOJA
19 de Setiembre de 1.985

CLASIFICACION GENERAL

ORD.	DOR.	CORREDOR	EQUIPO	TIEMPO	DIFER.
Ex. 41	49	SANTI IZUZQUIZA	MG ORBEA	5.53.22	
Ex. 42	42	M. SALVADOR SANCHIS	MG ORBEA	5.53.22	
Ex. 43	32	ROBERTO CORDOBA ASENSI	ZOR	5.53.22	
Ex. 44	27	ANTONIO ESPARZA SANZ	KELME	5.53.22	
Ex. 45	62	ALBERTO LEANIZBARRUTIA	HUESO	5.53.22	
46	14	ANGEL JOSE SERRAPIO BORBOLLA	TEKA	5.56. 6	a 0. 5.46
Ex. 47	17	PEDRO DIAZ ZABALA	TEKA	5.56. 6	
Ex. 48	16	ALFONSO GUTIERREZ	TEKA	5.56. 6	
Ex. 49	24	MIGUEL A. IGLESIAS GUERRERO	KELME	5.56. 6	
Ex. 50	64	ANGEL DIEZ GOMEZ	HUESO	5.56. 6	
Ex. 51	44	FRANCISCO BALAGUER	MG ORBEA	5.56. 6	
Ex. 52	60	PEDRO J. PEREZ ARGUELLES	DORMILON	5.56. 6	
Ex. 53	67	JÁIME SILVA LLULL	HUESO	5.56. 6	
Ex. 54	36	ALADINO GARCIA ALONSO	ZOR	5.56. 6	
Ex. 55	65	BERNARDO DEL PINO LOPEZ	HUESO	5.56. 6	
56	30	OSCAR DE J. VARGAS RESTREPO	KELME	5.57.54	a 0. 7.34
57	13	MODESTO URRUTIBEASCOA	TEKA	6. 0.47	a 0.10.27
Ex. 58	52	FRANCISCO CARO LOZANO	DORMILON	6. 0.47	
Ex. 59	47	MANUEL MURGA	MG ORBEA	6. 0.47	
Ex. 60	68	ISABELO SANCHEZ GOMEZ	HUESO	6. 0.47	
Ex. 61	55	JOSE M. MORENO RAMIREZ	DORMILON	6. 0.47	
Ex. 62	69	GUILLERMO DE LA PEÑA	HUESO	6. 0.47	
Ex. 63	20	PITER HISER	TEKA	6. 0.47	
Ex. 64	58	JUAN HORTELANO PENALVER	DORMILON	6. 0.47	
Ex. 65	41	MANUEL J. DOMINGUEZ	MG ORBEA	6. 0.47	
66	51	MARIANO MAGDALENO BAYON	DORMILON	6. 8.42	a 0.18.22
Ex. 67	59	JOSE A. MORENO CORTES	DORMILON	6. 8.42	
Ex. 68	12	ANGEL OCAÑA PEREZ	TEKA	6. 8.42	
Ex. 69	23	RICARDO MARTINEZ MATEY	KELME	6. 8.42	
Ex. 70	53	LUIS ESPINOSA HERNANDEZ	DORMILON	6. 8.42	

CLASIFICACION GENERAL POR EQUIPOS

ORD.	EQUIPO	TIEMPO
1	REYNOLDS	17.33.33
2	ZOR	17.33.33
3	KELME	17.35. 1
4	TEKA	17.35. 1
5	MG ORBEA	17.35.24
6	HUESO	17.35.24
7	DORMILON	17.35.24



XXVI VUELTA CICLISTA A LA RIOJA

19, 20, 21 y 22 de septiembre de 1985

Gran premio
DIANA
CIGARRILLOS RUBIOS



CPINSA
OFICINAS Y VENTAS
GENERAL VIGON, 7

CENTRO
PROFESIONAL
DE INFORMATICA, S.A.

APDO. CORREOS 258
09004 BURGOS
TEL: (947) 23 63 05

XXVI VUELTA CICLISTA A LA RIOJA 20 de Setiembre de 1.985

CLASIFICACION ETAPA 2

ORD.	DOR.	CORREDOR	EQUIPO	TIEMPO	DIFER.
1	11	FEDERICO EXABE	TEKA	6.47.48	
2	26	FRANCISCO LOPEZ GONZALVO	KELME	6.47.48	
3	7	CARLOS HERNANDEZ	REYNOLDS	6.47.48	
4	44	FRANCISCO BALAGUER	MG ORBEA	6.47.48	
5	33	ANGEL CAMARILLO LLORENS	ZOR	6.47.48	
6	61	CARLOS MACHIN RODRIGUEZ	HUESO	6.47.48	
7	34	FRANCISCO J. ANTEQUERA ALABU	ZOR	6.47.48	
8	8	ENRIQUE AJA	REYNOLDS	6.47.48	
9	25	JAVIER CASTELLAR DEVIS	KELME	6.47.48	
10	31	ALVARO PINO COUNACO	ZOR	6.47.48	
11	3	JUAN ANTONIO IBANEZ	REYNOLDS	6.47.48	
Ex. 12	54	JESUS GUZMAN DELGADO	DORMILON	6.47.48	
Ex. 13	2	JOSE ROLANDO OVANDO	REYNOLDS	6.47.48	
Ex. 14	10	RUBEN GOROSPE	REYNOLDS	6.47.48	
Ex. 15	18	ANTONIO COLL PONTANILLA	TEKA	6.47.48	
Ex. 16	19	JESUS BLANCO VILLAR	TEKA	6.47.48	
Ex. 17	21	ARSENIO GONZALEZ GUTIERREZ	KELME	6.47.48	
Ex. 18	28	JOSE A. CHIZABAS TORRES	KELME	6.47.48	
Ex. 19	29	CARLOS E. GUTIERREZ PEREZ	KELME	6.47.48	
Ex. 20	43	VICENTE RIDAURA	MG ORBEA	6.47.48	
Ex. 21	46	FELIPE YANEZ DE LA TORRE	MG ORBEA	6.47.48	
Ex. 22	48	VALENTIN DORRONSORO	MG ORBEA	6.47.48	
Ex. 23	70	JON EGUIARTE	HUESO	6.47.48	
24	38	FAUSTINO RUPEREZ RINCON	ZOR	6.47.48	
25	35	JESUS RODRIGUEZ MAGRO	ZOR	6.47.48	
26	63	JON KOLDO URIEN GOMEZ	HUESO	6.47.48	
27	37	ANSELMO FUERTE ABELLANEDA	ZOR	6.47.48	
28	40	JESUS I. ALONSO ORTEGA	ZOR	6.47.48	
29	60	PEDRO J. PEREZ ARGUELLES	DORMILON	6.47.48	
30	62	ALBERTO LEANIZBARRUTIA	HUESO	7. 2.30	a 0.14.42
31	22	BERNARDO ALFONSEL LOPEZ	KELME	7. 2.30	
32	17	PEDRO DIAZ ZABALA	TEKA	7. 2.30	
33	39	JESUS I. IBANEZ LOYO	ZOR	7. 2.30	
34	16	ALFONSO GUTIERREZ	TEKA	7. 2.30	
35	12	ANGEL OCANA PEREZ	TEKA	7. 2.30	
36	42	M. SALVADOR SANCHIS	MG ORBEA	7.29. 2	a 0.41.14
37	55	JOSE M. MORENO RAMIREZ	DORMILON	7.29. 2	
38	56	JESUS RODRIGUEZ RODRIGUEZ	DORMILON	7.29. 2	
39	27	ANTONIO ESPARZA SANZ	KELME	7.29. 2	
40	68	ISABELO SANCHEZ GOMEZ	HUESO	7.29. 2	





CPINSA
OFICINAS Y VENTAS
GENERAL VIGON, 7

CENTRO
PROFESIONAL
DE INFORMATICA, S.A.

APDO. CORREOS 258
09004 BURGOS
TEL.: (947) 23 63 05

XXVI VUELTA CICLISTA A LA RIOJA
20 de Setiembre de 1.985

CLASIFICACION ETAPA 2

ORD.	DOR.	CORREDOR	EQUIPO	TIEMPO	DIFER.
41	65	BERNARDO DEL PINO LOPEZ	HUESO	7.29. 2	
42	57	CAMILO SANTOS RAMOS	DORMILON	7.29. 2	
43	58	JUAN HORTELANO PENALVER	DORMILON	7.47.29	a 0.59.41
44	47	MANUEL MURGA	MG ORBEA	7.47.29	
45	1	ALVARO FERNANDEZ FERNANDEZ	REYNOLDS	7.47.29	
46	50	FREDERIC BONOMELLI	MG ORBEA	7.47.29	
47	15	FERNANDO PACHECO	TEKA	7.47.29	
48	23	RICARDO MARTINEZ MATEY	KELME	7.47.29	
49	4	FRANCISCO NAVARRO	REYNOLDS	7.47.29	
50	24	MIGUEL A. IGLESIAS GUERRERO	KELME	7.47.29	
51	66	JUAN CALDENTY PERRELLO	HUESO	7.47.29	
52	59	JOSE A. MORENO CORTES	DORMILON	7.47.29	
53	6	JOSE LUIS LAGUIA	REYNOLDS	7.47.29	
54	49	SANTI IZUZQUIZA	MG ORBEA	7.47.29	
55	45	JAIME VILLAMAJO	MG ORBEA	7.47.29	
56	5	CELESTINO PRIETO	REYNOLDS	7.47.29	
57	20	PITER HISER	TEKA	7.47.29	
58	13	MODESTO URRUTIBEASCOA	TEKA	7.47.29	
59	67	JAIME SILVA LLULL	HUESO	7.47.29	

CLASIFICACION POR EQUIPOS ETAPA 2

ORD.	EQUIPO	TIEMPO
1	REYNOLDS	20.23.24
2	ZOR	20.23.24
3	KELME	20.23.24
4	TEKA	20.23.24
5	MG ORBEA	20.23.24
6	HUESO	20.23.24
7	DORMILON	21. 4.38

MEDIA HORARIA : 34,370 Kntos/H.

XXVI VUELTA CICLISTA A LA RIOJA

19 de Julio de 1985

Gran premio

DIANA

CIGARRILLOS RUBIOS



CPINSA
OFICINAS Y VENTAS
GENERAL VIGON, 7

CENTRO
PROFESIONAL
DE INFORMATICA, S.A.

APDO. CORREOS 258
09004 BURGOS
TEL.: (947) 23 63 05

XXVI VUELTA CICLISTA A LA RIOJA 20 de Setiembre de 1.985

CLASIFICACION GENERAL

ORD.	DOR.	CORREDOR	EQUIPO	TIEMPO	DIFER.
	1	34 FRANCISCO J. ANTEQUERA ALABU	ZOR	12.38.8	
Ex.	2	8 ENRIQUE AJA	REYNOLDS	12.38.8	
	3	25 JAVIER CASTELLAR DEVIS	KELME	12.39.13	a 0. 1. 5
Ex.	4	10 RUBEN GOROSPE	REYNOLDS	12.39.13	
Ex.	5	31 ALVARO PINO COUNACO	ZOR	12.39.13	
Ex.	6	19 JESUS BLANCO VILLAR	TEKA	12.39.13	
	7	26 FRANCISCO LOPEZ GONZALVO	KELME	12.39.36	a 0. 1. 28
Ex.	8	7 CARLOS HERNANDEZ	REYNOLDS	12.39.36	
Ex.	9	61 CARLOS MACHIN RODRIGUEZ	HUESO	12.39.36	
Ex.	10	3 JUAN ANTONIO IBANEZ	REYNOLDS	12.39.36	
Ex.	11	43 VICENTE RIDAURA	MG ORBEA	12.39.36	
Ex.	12	33 ANGEL CAMARILLO LLORENS	ZOR	12.39.36	
Ex.	13	54 JESUS GUZMAN DELGADO	DORMILON	12.39.36	
Ex.	14	21 ARSENIO GONZALEZ GUTIERREZ	KELME	12.39.36	
Ex.	15	2 JOSE ROLANDO OVANDO	REYNOLDS	12.39.36	
Ex.	16	18 ANTONIO COLL PONTANILLA	TEKA	12.39.36	
Ex.	17	28 JOSE A. CHIZABAS TORRES	KELME	12.39.36	
Ex.	18	46 FELIPE YANEZ DE LA TORRE	MG ORBEA	12.39.36	
Ex.	19	63 JON KOLDO URIEN GOMEZ	HUESO	12.39.36	
Ex.	20	11 FEDERICO EXABE	TEKA	12.39.36	
Ex.	21	37 ANSELMO FUERTE ABELLANEDA	ZOR	12.39.36	
Ex.	22	48 VALENTIN DORRONSORO	MG ORBEA	12.39.36	
Ex.	23	38 FAUSTINO RUPEREZ RINCON	ZOR	12.39.36	
Ex.	24	35 JESUS RODRIGUEZ MAGRO	ZOR	12.39.36	
Ex.	25	70 JON EGUIARTE	HUESO	12.39.36	
Ex.	26	40 JESUS I. ALONSO ORTEGA	ZOR	12.39.36	
Ex.	27	29 CARLOS E. GUTIERREZ PEREZ	KELME	12.39.36	
	28	44 FRANCISCO BALAGUER	MG ORBEA	12.43.54	a 0. 5.46
Ex.	29	60 PEDRO J. PEREZ ARGUELLES	DORMILON	12.43.54	
	30	39 JESUS I. IBANEZ LOYO	ZOR	12.54.18	a 0.16.10
	31	22 BERNARDO ALFONSEL LOPEZ	KELME	12.55.52	a 0.17.44
Ex.	32	62 ALBERTO LEANIZBARRUTIA	HUESO	12.55.52	
	33	17 PEDRO DIAZ ZABALA	TEKA	12.58.36	a 0.20.28
Ex.	34	16 ALFONSO GUTIERREZ	TEKA	12.58.36	
	35	12 ANGEL OCAÑA PEREZ	TEKA	13.11.12	a 0.33.4
	36	57 CAMILO SANTOS RAMOS	DORMILON	13.20.50	a 0.42.42
Ex.	37	56 JESUS RODRIGUEZ RODRIGUEZ	DORMILON	13.20.50	
	38	42 M. SALVADOR SANCHIS	MG ORBEA	13.22.24	a 0.44.16
Ex.	39	27 ANTONIO ESPARZA SANZ	KELME	13.22.24	
	40	65 BERNARDO DEL PINO LOPEZ	HUESO	13.25.8	a 0.47.0





CPINSA
OFICINAS Y VENTAS
GENERAL VIGON, 7

**CENTRO
PROFESIONAL
DE INFORMATICA, S.A.**

APDO. CORREOS 258
09004 BURGOS
TEL.: (947) 23 63 05

XXVI VUELTA CICLISTA A LA RIOJA
20 de Setiembre de 1.985

CLASIFICACION GENERAL

ORD.	DOR.	CORREDOR	EQUIPO	TIEMPO	DIFER.	
	41	55	JOSE M. MORENO RAMIREZ	DORMILON	13.29.49 a	0.51.41
Ex.	42	68	ISABELO SANCHEZ GOMEZ	HUESO	13.29.49	
	43	4	FRANCISCO NAVARRO	REYNOLDS	13.39.17 a	1. 1. 9
Ex.	44	6	JOSE LUIS LAGUIA	REYNOLDS	13.39.17	
Ex.	45	15	FERNANDO PACHECO	TEKA	13.39.17	
Ex.	46	45	JAIME VILLAMAJO	MG ORBEA	13.39.17	
Ex.	47	66	JUAN CALDENTY PERRELLO	HUESO	13.39.17	
Ex.	48	5	CELESTINO PRIETO	REYNOLDS	13.39.17	
	49	1	ALVARO FERNANDEZ FERNANDEZ	REYNOLDS	13.40.51 a	1. 2.43
	50	49	SANTI IZUZQUIZA	MG ORBEA	13.40.51 a	1. 2.43
	51	24	MIGUEL A. IGLESIAS GUERRERO	KELME	13.43.35 a	1. 5.27
Ex.	52	67	JAIME SILVA LLULL	HUESO	13.43.35	
	53	47	MANUEL MURGA	MG ORBEA	13.48.16 a	1.10. 8
Ex.	54	58	JUAN HORTELANO PENALVER	DORMILON	13.48.16	
	55	50	FREDERIC BONOMELLI	MG ORBEA	13.48.16	
	56	13	MODESTO URRUTIBEASCOA	TEKA	13.48.16 a	1.10. 8
Ex.	57	20	PITER HISER	TEKA	13.48.16	
	58	23	RICARDO MARTINEZ MATEY	KELME	13.56.11 a	1.18. 3
Ex.	59	59	JOSE A. MORENO CORTES	DORMILON	13.56.11	

CLASIFICACION GENERAL POR EQUIPOS

ORD.	EQUIPO	TIEMPO
1	REYNOLDS	37.56.57
2	ZOR	37.56.57
3	KELME	37.58.25
4	TEKA	37.58.25
5	MG ORBEA	37.58.48
6	HUESO	37.58.48
7	DORMILON	38.40. 2

RETIRADOS LOS DORSALES: 52, 14, 36, 51, 53, 64, 69, 30, 32, 9, y 41



CPINSA
 OFICINAS Y VENTAS
 GENERAL VIGON, 7

CENTRO
 PROFESIONAL
 DE INFORMATICA, S.A.

APDO. CORREOS 258
 09004 BURGOS
 TEL: (947) 23 63 05

XXVI VUELTA CICLISTA A LA RIOJA
 20 de Setiembre de 1.985

CLASIFICACION DE LA MONTANA

MONTENEGRO

DOR.		PTOS.
1	46 FELIPE YANEZ DE LA TORRE	6
2	48 VALENTIN DORRONSORO	5
3	30 OSCAR DE J. VARGAS RESTREPO	4
4	7 CARLOS HERNANDEZ	3
5	31 ALVARO PINO COUNACO	2
6	25 JAVIER CASTELLAR DEVIS	1

SANTA INES

DOR.		PTOS.
1	46 FELIPE YANEZ DE LA TORRE	10
2	29 CARLOS E. GUTIERREZ PEREZ	9
3	38 FAUSTINO RUPEREZ RINCON	8
4	70 JON EGUIARTE	7
5	19 JESUS BLANCO VILLAR	6
6	10 RUBEN GOROSPE	5
7	48 VALENTIN DORRONSORO	4
8	31 ALVARO PINO COUNACO	3
9	60 PEDRO J. PEREZ ARGUELLES	2
10	8 ENRIQUE AJA	1

PIQUERAS

DOR.		PTOS.
1	46 FELIPE YANEZ DE LA TORRE	10
2	43 VICENTE RIDAURA	9
3	29 CARLOS E. GUTIERREZ PEREZ	8
4	33 ANGEL CAMARILLO LLORENS	7
5	61 CARLOS MACHIN RODRIGUEZ	6
6	31 ALVARO PINO COUNACO	5
7	19 JESUS BLANCO VILLAR	4
8	54 JESUS GUZMAN DELGADO	3
9	34 FRANCISCO J. ANTEQUERA ALABU	2
0	8 ENRIQUE AJA	1

GENERAL DE LA MONTANA

DOR.		PTOS.
1	46 FELIPE YANEZ DE LA TORRE	26
2	29 CARLOS E. GUTIERREZ PEREZ	17
3	19 JESUS BLANCO VILLAR	10
4	31 ALVARO PINO COUNACO	10
5	48 VALENTIN DORRONSORO	9
6	43 VICENTE RIDAURA	9
7	38 FAUSTINO RUPEREZ RINCON	8
8	33 ANGEL CAMARILLO LLORENS	7



CENTRO PROFESIONAL DE INFORMATICA, S.A.

CPINSA
 OFICINAS Y VENTAS
 GENERAL VIGON, 7

APDO. CORREOS 258
 08004 BURGOS
 TEL: (947) 23 63 05

XXVI VUELTA CICLISTA A LA RIOJA
20 de Setiembre de 1.985

CLASIFICACION DE METAS VOLANTES

<u>VINUESA</u>			<u>PRADILLO</u>		
DOR.		PTOS.	DOR.		PTOS.
1	46 FELIPE YANEZ DE LA TORRE	3	1	43 VICENTE RIDAURA	3
2	37 ANSELMO FUERTE ABELLANEDA	2	2	54 JESUS GUZMAN DELGADO	2
3	2 JOSE ROLANDO OVANDO	1	3	38 FAUSTINO RUPEREZ RINCON	1

GENERAL DE METAS VOLANTES

DOR.		PTOS.
1	55 JOSE M. MORENO RAMIREZ	5
2	43 VICENTE RIDAURA	3
3	46 FELIPE YANEZ DE LA TORRE	3
4	13 MODESTO URRUTIBEASCOA	3
5	11 FEDERICO EXABE	3
6	37 ANSELMO FUERTE ABELLANEDA	3

CLASIFICACION DE SPRINTS ESPECIALES

<u>BANOS DE RIO TOBIA</u>			<u>LA POVEDA</u>		
DOR.		PTOS.	DOR.		PTOS.
1	57 CAMILO SANTOS RAMOS	3	1	46 FELIPE YANEZ DE LA TORRE	3
2	59 JOSE A. MORENO CORTES	2	2	8 ENRIQUE AJA	2
3	53 LUIS ESPINOSA HERNANDEZ	1	3	3 JUAN ANTONIO IBANEZ	1

GENERAL DE SPRINTS ESPECIALES

DOR.		PTOS.
1	8 ENRIQUE AJA	5
2	57 CAMILO SANTOS RAMOS	5
3	59 JOSE A. MORENO CORTES	5
4	46 FELIPE YANEZ DE LA TORRE	3
5	34 FRANCISCO J. ANTEQUERA ALABU	2
6	3 JUAN ANTONIO IBANEZ	1





CPINSA
OFICINAS Y VENTAS
GENERAL VIGON, 7

CENTRO
PROFESIONAL
DE INFORMATICA, S.A.

APDO. CORREOS 258
09004 BURGOS
TEL.: (947) 23 63 05

XXVI VUELTA CICLISTA A LA RIOJA
20 de Setiembre de 1.985

CLASIFICACION MAILLOT VERDE ETAPA 2

ORD.	DOR.	CORREDOR	EQUIPO	PUNTOS
1	11	FEDERICO EXABE	TEKA	25
2	26	FRANCISCO LOPEZ GONZALVO	KELME	20
3	7	CARLOS HERNANDEZ	REYNOLDS	16
4	44	FRANCISCO BALAGUER	MG ORBEA	14
5	33	ANGEL CAMARILLO LLORENS	ZOR	12
6	61	CARLOS MACHIN RODRIGUEZ	HUESO	10
7	34	FRANCISCO J. ANTEQUERA ALABU	ZOR	9
8	8	ENRIQUE AJA	REYNOLDS	8
9	25	JAVIER CASTELLAR DEVIS	KELME	7
10	31	ALVARO PINO COUNACO	ZOR	6
11	3	JUAN ANTONIO IBANEZ	REYNOLDS	5
12	54	JESUS GUZMAN DELGADO	DORMILON	4
13	70	JON EGUIARTE	HUESO	3
14	48	VALENTIN DORRONSORO	MG ORBEA	3
15	46	FELIPE YANEZ DE LA TORRE	MG ORBEA	3
16	43	VICENTE RIDAURA	MG ORBEA	3
17	29	CARLOS E. GUTIERREZ PEREZ	KELME	3
18	28	JOSE A. CHIZABAS TORRES	KELME	3
19	21	ARSENIO GONZALEZ GUTIERREZ	KELME	3
20	19	JESUS BLANCO VILLAR	TEKA	3
21	18	ANTONIO COLL PONTANILLA	TEKA	3
22	10	RUBEN GOROSPE	REYNOLDS	3
23	2	JOSE ROLANDO OVANDO	REYNOLDS	3
24	38	FAUSTINO RUPEREZ RINCON	ZOR	2
25	35	JESUS RODRIGUEZ MAGRO	ZOR	1

CLASIFICACION GENERAL DEL MAILLOT VERDE

DOR.	CORREDOR	EQUIPO	PUNTOS
34	FRANCISCO J. ANTEQUERA ALABU	ZOR	34
26	FRANCISCO LOPEZ GONZALVO	KELME	29
8	ENRIQUE AJA	REYNOLDS	28
11	FEDERICO EXABE	TEKA	25
7	CARLOS HERNANDEZ	REYNOLDS	24
25	JAVIER CASTELLAR DEVIS	KELME	21
10	RUBEN GOROSPE	REYNOLDS	19
31	ALVARO PINO COUNACO	ZOR	16
19	JESUS BLANCO VILLAR	TEKA	15
44	FRANCISCO BALAGUER	MG ORBEA	14
33	ANGEL CAMARILLO LLORENS	ZOR	12
61	CARLOS MACHIN RODRIGUEZ	HUESO	10
3	JUAN ANTONIO IBANEZ	REYNOLDS	10

DE BURGOS, PULO SA, HOJA 1303

XXVI VUELTA CICLISTA A LA RIOJA

CLASIFICACION ETAPA 3 PRIMER SECTOR

ORD.	DOR.	CORREDOR	EQUIPO	TIEMPO	DIFER.
1	16	ALFONSO GUTIERREZ	TEKA	0.46. 4	
2	27	ANTONIO ESPARZA SANZ	KELME	0.46. 4	
3	68	ISABELO SANCHEZ GOMEZ	HUESO	0.46. 4	
4	26	FRANCISCO LOPEZ GONZALVO	KELME	0.46. 4	
5	24	MIGUEL A. IGLESIAS GUERRERO	KELME	0.46. 4	
6	6	JOSE LUIS LAGUIA	REYNOLDS	0.46. 4	
7	50	FREDERIC BONOMELLI	MG ORBEA	0.46. 4	
8	47	MANUEL MURGA	MG ORBEA	0.46. 4	
9	2	JOSE ROLANDO OVANDO	REYNOLDS	0.46. 4	
10	44	FRANCISCO BALAGUER	MG ORBEA	0.46. 4	
11	31	ALVARO PINO COUNACO	ZOR	0.46. 4	
12	55	JOSE M. MORENO RAMIREZ	DORMILON	0.46. 4	
13	34	FRANCISCO J. ANTEQUERA ALABU	ZOR	0.46. 4	
14	8	ENRIQUE AJA	REYNOLDS	0.46. 4	
15	25	JAVIER CASTELLAR DEVIS	KELME	0.46. 4	
16	11	FEDERICO EXABE	TEKA	0.46. 4	
Ex. 17	1	ALVARO FERNANDEZ FERNANDEZ	REYNOLDS	0.46. 4	
Ex. 18	3	JUAN ANTONIO IBANEZ	REYNOLDS	0.46. 4	
Ex. 19	4	FRANCISCO NAVARRO	REYNOLDS	0.46. 4	
Ex. 20	5	CELESTINO PRIETO	REYNOLDS	0.46. 4	
Ex. 21	7	CARLOS HERNANDEZ	REYNOLDS	0.46. 4	
Ex. 22	10	RUBEN GOROSPE	REYNOLDS	0.46. 4	
Ex. 23	15	FERNANDO PACHECO	TEKA	0.46. 4	
Ex. 24	18	ANTONIO COLL FONTANILLA	TEKA	0.46. 4	
Ex. 25	19	JESUS BLANCO VILLAR	TEKA	0.46. 4	
Ex. 26	21	ARSENIO GONZALEZ GUTIERREZ	KELME	0.46. 4	
Ex. 27	22	BERNARDO ALFONSEL LOPEZ	KELME	0.46. 4	
Ex. 28	23	RICARDO MARTINEZ MATEY	KELME	0.46. 4	
Ex. 29	33	ANGEL CAMARILLO LLORENS	ZOR	0.46. 4	
Ex. 30	35	JESUS RODRIGUEZ MAGRO	ZOR	0.46. 4	
Ex. 31	37	ANSELMO FUERTE ABELLANEDA	ZOR	0.46. 4	
Ex. 32	42	M. SALVADOR SANCHIS	MG ORBEA	0.46. 4	
Ex. 33	43	VICENTE RIDAURA	MG ORBEA	0.46. 4	
Ex. 34	45	JAIMES VILLAMAJO	MG ORBEA	0.46. 4	
Ex. 35	46	FELIPE YANEZ DE LA TORRE	MG ORBEA	0.46. 4	
Ex. 36	48	VALENTIN DORRONSORO	MG ORBEA	0.46. 4	
Ex. 37	49	SANTI IZUZQUIZA	MG ORBEA	0.46. 4	
Ex. 38	54	JESUS GUZMAN DELGADO	DORMILON	0.46. 4	
Ex. 39	56	JESUS RODRIGUEZ RODRIGUEZ	DORMILON	0.46. 4	
Ex. 40	57	CAMILO SANTOS RAMOS	DORMILON	0.46. 4	

REGISTRO MERCANTIL TOMO 169, LIBRO 66, SECCION 3.ª DE SOCIEDADES, FOLIO 54, HOJA 1933



XXVI VUELTA CICLISTA A LA RIOJA

CLASIFICACION ETAPA 3 PRIMER SECTOR

EX.	ORD.	DOR.	CORREDOR	EQUIPO	TIEMPO	DIFER.
	41	58	JUAN HORTELANO PENALVER	DORMILON	0.46. 4	
	42	59	JOSE A. MORENO COSTES	DORMILON	0.46. 4	
	43	61	CARLOS MACHIN RODRIGUEZ	HUESO	0.46. 4	
	44	62	ALBERTO LEANIZBARRUTIA	HUESO	0.46. 4	
	45	63	JON KOLDO URIEN GOMEZ	HUESO	0.46. 4	
	46	65	BERNARDO DEL PINO LOPEZ	HUESO	0.46. 4	
	47	67	JAIIME SILVA LLULL	HUESO	0.46. 4	
	48	70	JON EGUIARTE	HUESO	0.46. 4	
	49	12	ANGEL OCANA PEREZ	TEKA	0.46. 4	
	50	60	PEDRO J. PEREZ ARGUELLES	DORMILON	0.46. 4	
	51	29	CARLOS E. GUTIERREZ PEREZ	KELME	0.46. 4	
	52	39	JESUS I. IBANEZ LOYO	ZOR	0.46. 4	
	53	38	FAUSTINO RUPEREZ RINCOM	ZOR	0.46. 4	
	54	66	JUAN CALDENTY PERRELLO	HUESO	0.46. 4	
	55	40	JESUS I. ALONSO ORTEGA	ZOR	0.46.24 a	0. 0.20
	56	13	MODESTO URRUTIBEASCOA	TEKA	0.46.46 a	0. 0.42
	57	17	PEDRO DIAZ ZABALA	TEKA	0.48.34 a	0. 2.30
	58	20	PITER HISER	TEKA	0.48.34	

CLASIFICACION MAILLOT VERDE ETAPA 3 PRIMER SECTOR

ORD.	DOR.	CORREDOR	EQUIPO	PUNTOS
1	16	ALFONSO GUTIERREZ	TEKA	12
2	27	ANTONIO ESPARZA SANZ	KELME	10
3	68	ISABELO SANCHEZ GOMEZ	HUESO	8
4	26	FRANCISCO LOPEZ GONZALVO	KELME	7
5	24	MIGUEL A. IGLESIAS GUERRERO	KELME	6
6	6	JOSE LUIS IAGUIA	REYNOLDS	5
7	50	FREDERIC BONOMELLI	MG ORBEA	4
8	47	MANUEL MURGA	MG ORBEA	3
9	2	JOSE ROLANDO OVANDO	REYNOLDS	2
10	44	FRANCISCO BALAGUER	MG ORBEA	1

Kms de la etapa: 34.

Media: 44'283



XXVI VUELTA CICLISTA A LA RIOJA

CLASIFICACION DE METAS VOLANTES

<u>VUELTA 5</u>			<u>VUELTA 10</u>		
DOR.		PTOS.	DOR.		PTOS.
1	55 JOSE M. MORENO RAMIREZ	3	1	55 JOSE M. MORENO RAMIREZ	3
2	49 SANTI IZUZQUIZA	2	2	49 SANTI IZUZQUIZA	2
3	31 ALVARO PINO COUNACO	1	3	11 FEDERICO EXABE	1

<u>VUELTA 15</u>		
DOR.		PTOS.
1	55 JOSE M. MORENO RAMIREZ	3
2	6 JOSE LUIS LAGUIA	2
3	11 FEDERICO EXABE	1

GENERAL DE METAS VOLANTES

DOR.		PTOS.
1	55 JOSE M. MORENO RAMIREZ	14
2	11 FEDERICO EXABE	5
3	49 SANTI IZUZQUIZA	4
4	43 VICENTE RIDAURA	3
5	46 FELIPE YANEZ DE LA TORRE	3
6	37 ANSELMO FUERTE ABELLANEDA	3

CLASIFICACION DE SPRINTS ESPECIALES

<u>VUELTA 8</u>			<u>VUELTA 12</u>		
DOR.		PTOS.	DOR.		PTOS.
1	57 CAMILO SANTOS RAMOS	3	1	57 CAMILO SANTOS RAMOS	3
2	59 JOSE A. MORENO CORTES	2	2	8 ENRIQUE AJA	2
3	17 PEDRO DIAZ ZABALA	1	3	59 JOSE A. MORENO CORTES	1

<u>VUELTA 18</u>		
DOR.		PTOS.
1	57 CAMILO SANTOS RAMOS	3
2	56 JESUS RODRIGUEZ RODRIGUEZ	2
3	17 PEDRO DIAZ ZABALA	1

GENERAL DE SPRINTS ESPECIALES

DOR.		PTOS.
1	57 CAMILO SANTOS RAMOS	14
2	59 JOSE A. MORENO CORTES	8
3	8 ENRIQUE AJA	7
4	46 FELIPE YANEZ DE LA TORRE	3
5	56 JESUS RODRIGUEZ RODRIGUEZ	2
6	34 FRANCISCO J. ANTEQUERA ALABU	2





CPINSA
 OFICINAS Y VENTAS
 GENERAL VIGON, 7

**CENTRO
 PROFESIONAL
 DE INFORMATICA, S.A.**

APDO. CORREOS 258
 09004 BURGOS
 TEL: (947) 23 83 05

XXVI VUELTA CICLISTA A LA RIOJA

CLASIFICACION ETAPA 3 SEGUNDO SECTOR

ORD.	DOR.	CORREDOR	EQUIPO	TIEMPO	DIFER.
1	15	FERNANDO PACHECO	TEKA	0.14.27	
2	18	ANTONIO COLL PONTANILLA	TEKA	0.14.41 a	0. 0.14
3	19	JESUS BLANCO VILLAR	TEKA	0.14.41	
4	34	FRANCISCO J. ANTEQUERA ALABU	ZOR	0.14.52 a	0. 0.25
5	8	ENRIQUE AJA	REYNOLDS	0.15. 0 a	0. 0.33
6	10	RUBEN GOROSPE	REYNOLDS	0.15. 7 a	0. 0.40
7	62	ALBERTO LEANIZBARRUTIA	HUESO	0.15.14 a	0. 0.47
8	1	ALVARO FERNANDEZ FERNANDEZ	REYNOLDS	0.15.15 a	0. 0.48
9	45	JAIME VILLAMAJO	MG ORBEA	0.15.18 a	0. 0.51
10	33	ANGEL CAMARILLO LLORENS	ZOR	0.15.24 a	0. 0.57
11	31	ALVARO PINO COUÑACO	ZOR	0.15.25 a	0. 0.58
12	11	FEDERICO EXABE	TEKA	0.15.28 a	0. 1. 1
13	38	FAUSTINO RUPEREZ RINCON	ZOR	0.15.35 a	0. 1. 8
14	43	VICENTE RIDAURA	MG ORBEA	0.15.36 a	0. 1. 9
15	26	FRANCISCO LOPEZ GONZALVO	KELME	0.15.38 a	0. 1.11
16	21	ARSENIO GONZALEZ GUTIERREZ	KELME	0.15.41 a	0. 1.14
17	3	JUAN ANTONIO IBANEZ	REYNOLDS	0.15.45 a	0. 1.18
18	7	CARLOS HERNANDEZ	REYNOLDS	0.15.50 a	0. 1.23
19	25	JAVIER CASTELLAR DEVIS	KELME	0.15.58 a	0. 1.31
20	37	ANSELMO FUERTE ABELLANEDA	ZOR	0.16. 2 a	0. 1.35
21	2	JOSE ROLANDO OVANDO	REYNOLDS	0.16. 4 a	0. 1.37
22	63	JON KOLDO URIEN GOMEZ	HUESO	0.16. 6 a	0. 1.39
23	40	JESUS I. ALONSO ORTEGA	ZOR	0.16.13 a	0. 1.46
24	47	MANUEL MURGA	MG ORBEA	0.16.14 a	0. 1.47
25	16	ALFONSO GUTIERREZ	TEKA	0.16.14	
26	49	SANTI IZUZQUIZA	MG ORBEA	0.16.17 a	0. 1.50
27	68	ISABELO SANCHEZ GOMEZ	HUESO	0.16.17	
28	54	JESUS GUZMAN DELGADO	DORMILON	0.16.18 a	0. 1.51
29	24	MIGUEL A. IGLESIAS GUERRERO	KELME	0.16.19 a	0. 1.52
30	55	JOSE M. MORENO RAMIREZ	DORMILON	0.16.19	
31	17	PEDRO DIAZ ZABALA	TEKA	0.16.21 a	0. 1.54
32	61	CARLOS MACHIN RODRIGUEZ	HUESO	0.16.21	
33	5	CELESTINO PRIETO	REYNOLDS	0.16.25 a	0. 1.58
34	48	VALENTIN DORRONSORO	MG ORBEA	0.16.28 a	0. 2. 1
35	4	FRANCISCO NAVARRO	REYNOLDS	0.16.37 a	0. 2.10
36	44	FRANCISCO BALAGUER	MG ORBEA	0.16.37	
37	46	FELIPE YANEZ DE LA TORRE	MG ORBEA	0.16.47 a	0. 2.20
38	29	CARLOS E. GUTIERREZ PEREZ	KELME	0.16.50 a	0. 2.23
39	42	M. SALVADOR SANCHIS	MG ORBEA	0.16.50	
40	23	RICARDO MARTINEZ MATEY	KELME	0.16.57 a	0. 2.30





CPINSA
 OFICINAS Y VENTAS
 GENERAL VIGON, 7

**CENTRO
 PROFESIONAL
 DE INFORMATICA, S.A.**

APDO. CORREOS 258
 09004 BURGOS
 TEL.: (947) 23 63 05

XXVI VUELTA CICLISTA A LA RIOJA

CLASIFICACION ETAPA 3 SEGUNDO SECTOR

ORD.	DOR.	CORREDOR	EQUIPO	TIEMPO	DIFER.
41	39	JESUS I. IBANEZ LOYO	ZOR	0.16.58 a	0. 2.31
42	70	JON EGUIARTE	HUESO	0.16.59 a	0. 2.32
43	58	JUAN HORTELANO PENALVER	DORMILON	0.17. 4 a	0. 2.37
44	50	FREDERIC BONOMELLI	MG ORBEA	0.17. 6 a	0. 2.39
45	27	ANTONIO ESPARZA SANZ	KELME	0.17. 7 a	0. 2.40
46	35	JESUS RODRIGUEZ MAGRO	ZOR	0.17. 9 a	0. 2.42
47	56	JESUS RODRIGUEZ RODRIGUEZ	DORMILON	0.17.14 a	0. 2.47
48	13	MODESTO URRUTIBEASCOA	TEKA	0.17.15 a	0. 2.48
49	57	CAMILO SANTOS RAMOS	DORMILON	0.17.20 a	0. 2.53
50	22	BERNARDO ALFONSEL LOPEZ	KELME	0.17.22 a	0. 2.55
51	59	JOSE A. MORENO CORTES	DORMILON	0.17.25 a	0. 2.58
52	12	ANGEL OCANA PEREZ	TEKA	0.17.35 a	0. 3. 8
53	6	JOSE LUIS LAGUIA	REYNOLDS	0.17.36 a	0. 3. 9
54	60	PEDRO J. PEREZ ARGUELLES	DORMILON	0.17.40 a	0. 3.13
55	65	BERNARDO DEL PINO LOPEZ	HUESO	0.18. 9 a	0. 3.42
56	67	JAIME SILVA LLULL	HUESO	0.18.30 a	0. 4. 3
57	66	JUAN CALDENTY PERRELLO	HUESO	0.18.32 a	0. 4. 5
58	20	PITER HISER	TEKA	0.19. 5 a	0. 4.38

CLASIFICACION POR EQUIPOS ETAPA 3

ORD.	EQUIPO	TIEMPO
1	TEKA	0.43.49
2	REYNOLDS	0.45.22
3	ZOR	0.45.41
4	MG ORBEA	0.47. 8
5	KELME	0.47.17
6	HUESO	0.47.37
7	DORMILON	0.49.41

KILOMETROS DEL SECTOR: 12 MEDIA HORARIA: 49,769 KM/H





CPINSA
OFICINAS Y VENTAS
GENERAL VIGON, 7

CENTRO
PROFESIONAL
DE INFORMATICA, S.A.

APDO. CORREOS 258
09004 BURGOS
TEL.: (947) 23 83 05

XXVI VUELTA CICLISTA A LA RIOJA

CLASIFICACION MAILLOT VERDE ETAPA 3 SEGUNDO SECTOR

ORD.	DOR.	CORREDOR	EQUIPO	PUNTOS
1	15	FERNANDO PACHECO	TEKA	12
2	18	ANTONIO COLL PONTANILLA	TEKA	10
3	19	JESUS BLANCO VILLAR	TEKA	8
4	34	FRANCISCO J. ANTEQUERA ALABU	ZOR	7
5	8	ENRIQUE AJA	REYNOLDS	6
6	10	RUBEN GOROSPE	REYNOLDS	5
7	62	ALBERTO LEANIZBARRUTIA	HUESO	4
8	1	ALVARO FERNANDEZ FERNANDEZ	REYNOLDS	3
9	45	JAI ME VILLAMAJO	MG ORBEA	2
10	33	ANGEL CAMARILLO LLORENS	ZOR	1

CLASIFICACION GENERAL DEL MAILLOT VERDE

ORD.	DOR.	CORREDOR	EQUIPO	PUNTOS
1	34	FRANCISCO J. ANTEQUERA ALABU	ZOR	41
2	26	FRANCISCO LOPEZ GONZALVO	KELME	36
3	8	ENRIQUE AJA	REYNOLDS	34
4	11	FEDERICO EXABE	TEKA	25
5	10	RUBEN GOROSPE	REYNOLDS	24
6	7	CARLOS HERNANDEZ	REYNOLDS	24
7	19	JESUS BLANCO VILLAR	TEKA	23
8	25	JAVIER CASTELLAR DEVIS	KELME	21
9	31	ALVARO PINO COUNACO	ZOR	16
10	44	FRANCISCO BALAGUER	MG ORBEA	15
11	33	ANGEL CAMARILLO LLORENS	ZOR	13
12	18	ANTONIO COLL PONTANILLA	TEKA	13
13	16	ALFONSO GUTIERREZ	TEKA	12
14	15	FERNANDO PACHECO	TEKA	12
15	61	CARLOS MACHIN RODRIGUEZ	HUESO	10

cpinsa Distribuidor Oficial

CPINSA
 OFICINAS Y VENTAS
 GENERAL VIGON, 7

CENTRO
 PROFESIONAL
 DE INFORMATICA, S.A.

TEXAS INSTRUMENTS **GESTION Y CONTROL INFORMATICO**

APDO. CORREOS 258
 09004 BURGOS
 TEL.: (947) 23 63 05

XXVI VUELTA CICLISTA A LA RIOJA

CLASIFICACION GENERAL

ORD.	DOR.	CORREDOR	EQUIPO	TIEMPO	DIFER.
1	34	FRANCISCO J. ANTEQUERA ALABU	ZOR	13.39. 4	
2	8	ENRIQUE AJA	REYNOLDS	13.39.12 a	0. 0. 8
3	19	JESUS BLANCO VILLAR	TEKA	13.39.58 a	0. 0.54
4	18	ANTONIO COLL PONTANILLA	TEKA	13.40.21 a	0. 1.17
5	10	RUBEN GOROSPE	REYNOLDS	13.40.24 a	0. 1.20
6	31	ALVARO PINO COUNACO	ZOR	13.40.42 a	0. 1.38
7	33	ANGEL CAMARILLO LLORENS	ZOR	13.41. 4 a	0. 2. 0
8	11	FEDERICO EXABE	TEKA	13.41. 8 a	0. 2. 4
9	25	JAVIER CASTELLAR DEVIS	KELME	13.41.15 a	0. 2.11
Ex. 10	38	FAUSTINO RUPEREZ RINCON	ZOR	13.41.15	
11	43	VICENTE RIDAURA	MG ORBEA	13.41.16 a	0. 2.12
12	26	FRANCISCO LOPEZ GONZALVO	KELME	13.41.18 a	0. 2.14
13	21	ARSENIO GONZALEZ GUTIERREZ	KELME	13.41.21 a	0. 2.17
14	3	JUAN ANTONIO IBANEZ	REYNOLDS	13.41.25 a	0. 2.21
15	7	CARLOS HERNANDEZ	REYNOLDS	13.41.30 a	0. 2.26
16	37	ANSELMO FUERTE ABELLANEDA	ZOR	13.41.42 a	0. 2.38
17	2	JOSE ROLANDO OVANDO	REYNOLDS	13.41.44 a	0. 2.40
18	63	JON KOLDO URIEN GOMEZ	HUESO	13.41.46 a	0. 2.42
19	54	JESUS GUZMAN DELGADO	DORMILON	13.41.58 a	0. 2.54
20	61	CARLOS MACHIN RODRIGUEZ	HUESO	13.42. 1 a	0. 2.57
21	48	VALENTIN DORRONSORO	MG ORBEA	13.42. 8 a	0. 3. 4
22	40	JESUS I. ALONSO ORTEGA	ZOR	13.42.13 a	0. 3. 9
23	46	FELIPE YANEZ DE LA TORRE	MG ORBEA	13.42.27 a	0. 3.23
24	29	CARLOS E. GUTIERREZ PEREZ	KELME	13.42.30 a	0. 3.26
25	70	JON EGUIARTE	HUESO	13.42.39 a	0. 3.35
26	35	JESUS RODRIGUEZ MAGRO	ZOR	13.42.49 a	0. 3.45
27	44	FRANCISCO BALAGUER	MG ORBEA	13.46.35 a	0. 7.31
28	60	PEDRO J. PEREZ ARGUELLES	DORMILON	13.47.38 a	0. 8.34
29	62	ALBERTO LEANIZBARRUTIA	HUESO	13.57.10 a	0.18. 6
30	39	JESUS I. IBANEZ LOYO	ZOR	13.57.20 a	0.18.16
31	22	BERNARDO ALFONSEL LOPEZ	KELME	13.59.18 a	0.20.14
32	16	ALFONSO GUTIERREZ	TEKA	14. 0.54 a	0.21.50
33	17	PEDRO DIAZ ZABALA	TEKA	14. 3.31 a	0.24.27
34	12	ANGEL OCANA PEREZ	TEKA	14.14.51 a	0.35.47
35	56	JESUS RODRIGUEZ RODRIGUEZ	DORMILON	14.24. 8 a	0.45. 4
36	57	CAMILO SANTOS RAMOS	DORMILON	14.24.14 a	0.45.10
37	42	M. SALVADOR SANCHIS	MG ORBEA	14.25.18 a	0.46.14
38	27	ANTONIO ESPARZA SANZ	KELME	14.25.35 a	0.46.31
39	65	BERNARDO DEL PINO LOPEZ	HUESO	14.29.21 a	0.50.17
40	68	ISABELLA SANCHEZ GOMEZ	HUESO	14.32.10 a	0.53. 6

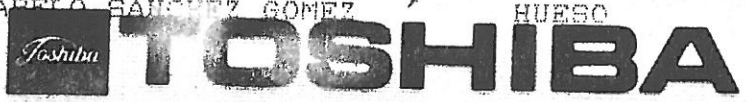



CPINSA
 OFICINAS Y VENTAS
 GENERAL VIGON, 7

CENTRO
 PROFESIONAL
 DE INFORMATICA, S.A.

APDO. CORREOS 258
 09004 BURGOS
 TEL: (947) 23 63 05

XXVI VUELTA CICLISTA A LA RIOJA

CLASIFICACION GENERAL

ORD.	DOR.	CORREDOR	EQUIPO	TIEMPO	DIFER.
41	55	JOSE M. MORENO RAMIREZ	DORMILON	14.32.12 a	0.53. 8
42	15	FERNANDO PACHECO	TEKA	14.39.48 a	1. 0.44
43	45	JAIME VILLAMAJO	MG ORBEA	14.40.39 a	1. 1.35
44	5	CELESTINO PRIETO	REYNOLDS	14.41.46 a	1. 2.42
45	4	FRANCISCO NAVARRO	REYNOLDS	14.41.58 a	1. 2.54
46	1	ALVARO FERNANDEZ FERNANDEZ	REYNOLDS	14.42.10 a	1. 3. 6
47	6	JOSE LUIS LAGUIA	REYNOLDS	14.42.57 a	1. 3.53
48	49	SANTI IZUZQUIZA	MG ORBEA	14.43.12 a	1. 4. 8
49	66	JUAN CALDENTAY PERRELLO	HUESO	14.43.53 a	1. 4.49
50	24	MIGUEL A. IGLESIAS GUERRERO	KELME	14.45.58 a	1. 6.54
51	67	JAIME SILVA LLULL	HUESO	14.48. 9 a	1. 9. 5
52	47	MANUEL MURGA	MG ORBEA	14.50.34 a	1.11.30
53	58	JUAN HORTELANO PENALVER	DORMILON	14.51.24 a	1.12.20
54	50	FREDERIC BONOMELLI	MG ORBEA	14.51.26 a	1.12.22
55	13	MODESTO URRUTIBEASCOA	TEKA	14.52.17 a	1.13.13
56	20	PITER HISER	TEKA	14.55.55 a	1.16.51
57	23	RICARDO MARTINEZ MATEY	KELME	14.59.12 a	1.20. 8
58	59	JOSE A. MORENO CORTES	DORMILON	14.59.40 a	1.20.36

CLASIFICACION GENERAL POR EQUIPOS

ORD.	EQUIPO	TIEMPO
1	TEKA	41. 0.26
2	REYNOLDS	41. 0.31
3	ZOR	41. 0.50
4	KELME	41. 3.54
5	MG ORBEA	41. 4. 8
6	HUESO	41. 4.37
7	DORMILON	41.47.55



ORDEN DEL DIA

Control de firma para 4ª etapa: 9,45 a 10,15

Salida : 10,20 neutralizada desde el espolón

Orden de coches de Directores deportivos :

1ª.- ZOR / 2ª.- REYNOLDS / 3ª.- TEKA / 4ª.- KELME
5ª.- ORBEA / 6ª.- HUESO / 7ª.- DORMILON

El corredor con dorsal nº 18 Antonio Coll Fontanilla se ha adjudicado durante el 1º sector el premio especial Radio Rioja.

En la etapa de hoy no tomó la salida el corredor con dorsal nº 28, por lo que causa baja en la prueba.

CAPITULO DE SANCIONES

- 20 " de penalización y 500 pts. de multa al corredor con dorsal nº 40 por abrigo prolongado en 1º sector
- 1.000 pts de multa al Director deportivo del equipo ZOR, por el mismo motivo.
- 3.000 pts de multa al corredor con dorsal nº 54, por entrar esprintando en línea de meta en el 2º sector cuando no le correspondía, confundiendo al Jurado Técnico.
- 250 pts. de multa a cada uno de los corredores con dorsal 25, 27 y 50 por no presentación a control de firmas.

Logroño 21 Septiembre 1.985

JURADO TECNICO



Distribuidor Oficial CPINSA OFICINAS Y VENTAS GENERAL VIGON, 7

CENTRO PROFESIONAL DE INFORMATICA, S.A.

TEXAS INSTRUMENTS **GESTION Y CONTROL INFORMATICO**

APDO. CORREOS 258
 09004 BURGOS
 TEL: (947) 23 63 05

XXVI VUELTA CICLISTA A LA RIOJA

CLASIFICACION ETAPA 4 09-22-1985

ORD.	DOR.	CORREDOR	EQUIPO	TIEMPO	DIFER.
1	61	CARLOS MACHIN RODRIGUEZ	HUESO	3.32.38	
2	16	ALFONSO GUTIERREZ	TEKA	3.32.38	
3	27	ANTONIO ESPARZA SANZ	KELME	3.32.38	
4	50	FREDERIC BONOMELLI	MG ORBEA	3.32.38	
5	26	FRANCISCO LOPEZ GONZALVO	KELME	3.32.38	
6	24	MIGUEL A. IGLESIAS GUERRERO	KELME	3.32.38	
7	49	SANTI IZUZQUIZA	MG ORBEA	3.32.38	
8	68	ISABELO SANCHEZ GOMEZ	HUESO	3.32.38	
9	57	CAMILO SANTOS RAMOS	DORMILON	3.32.38	
10	7	CARLOS HERNANDEZ	REYNOLDS	3.32.38	
11	8	ENRIQUE AJA	REYNOLDS	3.32.38	
12	34	FRANCISCO J. ANTEQUERA ALABU	ZOR	3.32.38	
13	31	ALVARO PINO COUNACO	ZOR	3.32.38	
14	39	JESUS I. IBANEZ LOYO	ZOR	3.32.38	
15	35	JESUS RODRIGUEZ MAGRO	ZOR	3.32.38	
16	65	BERNARDO DEL PINO LOPEZ	HUESO	3.32.38	
17	59	JOSE A. MORENO CORTES	DORMILON	3.32.38	
18	2	JOSE ROLANDO OVANDO	REYNOLDS	3.32.38	
19	37	ANSELMO FUERTE ABELLANEDA	ZOR	3.32.38	
20	42	M. SALVADOR SANCHIS	MG ORBEA	3.32.38	
21	55	JOSE M. MORENO RAMIREZ	DORMILON	3.32.38	
22	18	ANTONIO COLL PONTANILLA	TEKA	3.32.38	
23	62	ALBERTO LEANIZBARRUTIA	HUESO	3.32.38	
24	21	ARSENIO GONZALEZ GUTIERREZ	KELME	3.32.38	
25	47	MANUEL MURGA	MG ORBEA	3.32.38	
26	6	JOSE LUIS LAGUIA	REYNOLDS	3.32.38	
27	1	ALVARO FERNANDEZ FERNANDEZ	REYNOLDS	3.32.38	
28	11	FEDERICO EXABE	TEKA	3.32.38	
29	3	JUAN ANTONIO IBANEZ	REYNOLDS	3.32.38	
30	45	JAIME VILLAMAJO	MG ORBEA	3.32.38	
31	33	ANGEL CAMARILLO LLORENS	ZOR	3.32.38	
32	56	JESUS RODRIGUEZ RODRIGUEZ	DORMILON	3.32.38	
33	22	BERNARDO ALFONSEL LOPEZ	KELME	3.32.38	
34	66	JUAN CALDENTY PERRELLO	HUESO	3.32.38	
35	19	JESUS BLANCO VILLAR	TEKA	3.32.38	
36	25	JAVIER CASTELLAR DEVIS	KELME	3.32.38	
37	54	JESUS GUZMAN DELGADO	DORMILON	3.32.38	
38	44	FRANCISCO BALAGUER	MG ORBEA	3.32.38	
39	48	VALERIO DORRONSORO	MG ORBEA	3.32.38	
40	43	VICENTE RUIZ	MG ORBEA	3.32.38	





CPINSA
OFICINAS Y VENTAS
GENERAL VIGON, 7

CENTRO
PROFESIONAL
DE INFORMATICA, S.A.

APDO. CORREOS 258
09004 BURGOS
TEL: (947) 23 83 05

XXVI VUELTA CICLISTA A LA RIOJA

CLASIFICACION ETAPA 4 09-22-1985

ORD.	DOR.	CORREDOR	EQUIPO	TIEMPO	DIFER.
41	38	FAUSTINO RUPEREZ RINCON	ZOR	3.32.38	
42	60	PEDRO J. PEREZ ARGUELLES	DORMILON	3.32.38	
43	63	JON KOLDO URIEN GOMEZ	HUESO	3.32.38	
44	70	JON'EGUIARTE	HUESO	3.32.38	
45	4	FRANCISCO NAVARRO	REYNOLDS	3.32.38	
46	10	RUBEN GOROSPE	REYNOLDS	3.32.38	
47	5	CELESTINO PRIETO	REYNOLDS	3.32.38	
48	46	FELIPE YANEZ DE LA TORRE	MG ORBEA	3.32.38	
49	40	JESUS I. ALONSO ORTEGA	ZOR	3.32.38	
50	29	CARLOS E. GUTIERREZ PEREZ	KELME	3.32.38	
51	58	JUAN HORTELANO PENALVER	DORMILON	3.32.38	
52	67	JAIMESILVA LLULL	HUESO	3.32.38	
53	12	ANGEL OCAÑA PEREZ	TEKA	3.32.38	
54	17	PEDRO DIAZ ZABALA	TEKA	3.32.38	
55	20	PITER HISER	TEKA	3.32.38	
56	15	FERNANDO PACHECO	TEKA	3.32.38	
57	13	MODESTO URRUTIBEASCOA	TEKA	3.32.38	

CLASIFICACION POR EQUIPOS ETAPA 4

ORD.	EQUIPO	TIEMPO
1	KELME	10.37.54
2	HUESO	10.37.54
3	ZOR	10.37.54
4	MG ORBEA	10.37.54
5	DORMILON	10.37.54
6	REYNOLDS	10.37.54
7	TEKA	10.37.54

Retirado el dorsal numero 23
Media horaria 39.905 KM/H





CPINSA
 OFICINAS Y VENTAS
 GENERAL VIGON, 7

CENTRO
 PROFESIONAL
 DE INFORMATICA, S.A.

APDO. CORREOS 258
 09004 BURGOS
 TEL.: (947) 23 63 05

XXVI VUELTA CICLISTA A LA RIOJA

CLASIFICACION DE METAS VOLANTES

SANTO DOMINGO

DOR.		PTOS.
1	23 RICARDO MARTINEZ MATEY	3
2	11 FEDERICO EXABE	2
3	37 ANSELMO FUERTE ABELLANEDA	1

HARO

DOR.		PTOS.
1	18 ANTONIO COLL PONTANILLA	3
2	48 VALENTIN DORRONSORO	2
3	49 SANTI IZUZQUIZA	1

GENERAL DE METAS VOLANTES

DOR.		PTOS.
1	55 JOSE M. MORENO RAMIREZ	14
2	11 FEDERICO EXABE	7
3	49 SANTI IZUZQUIZA	5
4	37 ANSELMO FUERTE ABELLANEDA	4
5	46 FELIPE YANEZ DE LA TORRE	3
6	43 VICENTE RIDAURA	3

CLASIFICACION DE SPRINTS ESPECIALES

BAÑOS DE RIO TOBIA

DOR.		PTOS.
1	23 RICARDO MARTINEZ MATEY	3
2	59 JOSE A. MORENO CORTES	2
3	57 CAMILO SANTOS RAMOS	1

CIRUENA

DOR.		PTOS.
1	23 RICARDO MARTINEZ MATEY	3
2	17 PEDRO DIAZ ZABALA	2
3	13 MODESTO URRUTIBEASCOA	1

GENERAL DE SPRINTS ESPECIALES

DOR.		PTOS.
1	57 CAMILO SANTOS RAMOS	15
2	59 JOSE A. MORENO CORTES	10
3	8 ENRIQUE AJA	7
4	23 RICARDO MARTINEZ MATEY	6
5	17 PEDRO DIAZ ZABALA	4
6	46 FELIPE YANEZ DE LA TORRE	3



CPINSA
 OFICINAS Y VENTAS
 GENERAL VIGON, 7

CENTRO
 PROFESIONAL
 DE INFORMATICA, S.A.

APDO. CORREOS 258
 09004 BURGOS
 TEL: (947) 23 83 05

XXVI VUELTA CICLISTA A LA RIOJA

CLASIFICACION DE LA MONTANA

GENERAL DE LA MONTANA

DOR.		PTOS.
1	46 FELIPE YANEZ DE LA TORRE	26
2	29 CARLOS E. GUTIERREZ PEREZ	17
3	19 JESUS BLANCO VILLAR	10
4	31 ALVARO PINO COUNACO	10
5	48 VALENTIN DORRONSORO	9
6	43 VICENTE RIDAURA	9
7	38 FAUSTINO RUPEREZ RINCON	8
8	70 JON EGUIARTE	7

CLASIFICACION MAILLOT VERDE 4ª ETAPA

1º	61	25 puntos
2º	16	"
3º	27	"
4º	50	"
5º	26	"
6º	24	"
7º	49	"
8º	68	"
9º	57	"
10º	7	"
11º	8	"
12º	34	"
13º	31	"
14º	39	"
15º	55	"

CLASIFICACION GENERAL FINAL MAILLOT VERDE

1º	26	48 puntos
2º	34	"
3º	8	"
4º	61	"
5º	16	"
6º	7	"
7º	11	"
8º	10	"
9º	19	"
10º	25	"



CPINSA
OFICINAS Y VENTAS
GENERAL VIGON, 7

CENTRO
PROFESIONAL
DE INFORMATICA, S.A.

APDO. CORREOS 258
09004 BURGOS
TEL.: (947) 23 63 05

XXVI VUELTA CICLISTA A LA RIOJA

CLASIFICACION GENERAL

09-22-1985

ORD.	DOR.	CORREDOR	EQUIPO	TIEMPO	DIFER.
1	34	FRANCISCO J. ANTEQUERA ALABU	ZOR	17.11.42	
2	8	ENRIQUE AJA	REYNOLDS	17.11.50 a	0. 0. 8
3	19	JESUS BLANCO VILLAR	TEKA	17.12.36 a	0. 0.54
4	18	ANTONIO COLL PONTANILLA	TEKA	17.12.59 a	0. 1.17
5	10	RUBEN GOROSPE	REYNOLDS	17.13. 2 a	0. 1.20
6	31	ALVARO PINO COUNACO	ZOR	17.13.20 a	0. 1.38
7	33	ANGEL CAMARILLO LLORENS	ZOR	17.13.42 a	0. 2. 0
8	11	FEDERICO EXABE	TEKA	17.13.46 a	0. 2. 4
9	25	JAVIER CASTELLAR DEVIS	KELME	17.13.53 a	0. 2.11
10	38	FAUSTINO RUPEREZ RINCON	ZOR	17.13.53	
11	43	VICENTE RIDAURA	MG ORBEA	17.13.54 a	0. 2.12
12	26	FRANCISCO LOPEZ GONZALVO	KELME	17.13.56 a	0. 2.14
13	21	ARSENIO GONZALEZ GUTIERREZ	KELME	17.13.59 a	0. 2.17
14	3	JUAN ANTONIO IBANEZ	REYNOLDS	17.14. 3 a	0. 2.21
15	7	CARLOS HERNANDEZ	REYNOLDS	17.14. 8 a	0. 2.26
16	37	ANSELMO FUERTE ABELLANEDA	ZOR	17.14.20 a	0. 2.38
17	2	JOSE ROLANDO OVANDO	REYNOLDS	17.14.22 a	0. 2.40
18	63	JON KOLDO URIEN GOMEZ	HUESO	17.14.24 a	0. 2.42
19	54	JESUS GUZMAN DELGADO	DORMILON	17.14.36 a	0. 2.54
20	61	CARLOS MACHIN RODRIGUEZ	HUESO	17.14.39 a	0. 2.57
21	48	VALENTIN DORRONSORO	MG ORBEA	17.14.46 a	0. 3. 4
22	40	JESUS I. ALONSO ORTEGA	ZOR	17.14.51 a	0. 3. 9
23	46	FELIPE YANEZ DE LA TORRE	MG ORBEA	17.15. 5 a	0. 3.23
24	29	CARLOS E. GUTIERREZ PEREZ	KELME	17.15. 8 a	0. 3.26
25	70	JON EGUIARTE	HUESO	17.15.17 a	0. 3.35
26	35	JESUS RODRIGUEZ MAGRO	ZOR	17.15.27 a	0. 3.45
27	44	FRANCISCO BALAGUER	MG ORBEA	17.19.13 a	0. 7.31
28	60	PEDRO J. PEREZ ARGUELLES	DORMILON	17.20.16 a	0. 8.34
29	62	ALBERTO LEANIZBARRUTIA	HUESO	17.29.48 a	0.18. 6
30	39	JESUS I. IBANEZ LOYO	ZOR	17.29.58 a	0.18.16
31	22	BERNARDO ALFONSEL LOPEZ	KELME	17.31.56 a	0.20.14
32	16	ALFONSO GUTIERREZ	TEKA	17.33.32 a	0.21.50
33	17	PEDRO DIAZ ZABALA	TEKA	17.36. 9 a	0.24.27
34	12	ANGEL OCAÑA PEREZ	TEKA	17.47.29 a	0.35.47
35	56	JESUS RODRIGUEZ RODRIGUEZ	DORMILON	17.56.46 a	0.45. 4
36	57	CAMILO SANTOS RAMOS	DORMILON	17.56.52 a	0.45.10
37	42	M. SALVADOR SANCHIS	MG ORBEA	17.57.56 a	0.46.14
38	27	ANTONIO ESPARZA SANZ	KELME	17.58.13 a	0.46.31
39	65	BERNARDO DEL PINO LOPEZ	HUESO	18. 1.59 a	0.50.17
40	68	ISABELO SANCHEZ GOMEZ	HUESO	18. 4.48 a	0.53. 6



CPINSA
OFICINAS Y VENTAS
GENERAL VIGON, 7

CENTRO
PROFESIONAL
DE INFORMATICA, S.A.

APDO. CORREOS 258
09004 BURGOS
TEL.: (947) 23 63 05

XXVI VUELTA CICLISTA A LA RIOJA

CLASIFICACION GENERAL

09-22-1985

ORD.	DOR.	CORREDOR	EQUIPO	TIEMPO	DIFER.
41	55	JOSE M. MORENO RAMIREZ	DORMILON	18. 4.50 a	0.53. 8
42	15	FERNANDO PACHECO	TEKA	18.12.26 a	1. 0.44
43	45	JAIME VILLAMAJO	MG ORBEA	18.13.17 a	1. 1.35
44	5	CELESTINO PRIETO	REYNOLDS	18.14.24 a	1. 2.42
45	4	FRANCISCO NAVARRO	REYNOLDS	18.14.36 a	1. 2.54
46	1	ALVARO FERNANDEZ FERNANDEZ	REYNOLDS	18.14.48 a	1. 3. 6
47	6	JOSE LUIS LAGUIA	REYNOLDS	18.15.35 a	1. 3.53
48	49	SANTI IZUZQUIZA	MG ORBEA	18.15.50 a	1. 4. 8
49	66	JUAN CALDENTY PERRELLO	HUESO	18.16.31 a	1. 4.49
50	24	MIGUEL A. IGLESIAS GUERRERO	KELME	18.18.36 a	1. 6.54
51	67	JAIME SILVA LLULL	HUESO	18.20.47 a	1. 9. 5
52	47	MANUEL MURGA	MG ORBEA	18.23.12 a	1.11.30
53	58	JUAN HORTELANO PENALVER	DORMILON	18.24. 2 a	1.12.20
54	50	FREDERIC BONOMELLI	MG ORBEA	18.24. 4 a	1.12.22
55	13	MODESTO URRUTIBEASCOA	TEKA	18.24.55 a	1.13.13
56	20	PITER HISER	TEKA	18.28.33 a	1.16.51
57	59	JOSE A. MORENO CORTES	DORMILON	18.32.18 a	1.20.36

CLASIFICACION GENERAL POR EQUIPOS

ORD.	EQUIPO	TIEMPO
8	TEKA	51.38.20
9	REYNOLDS	51.38.25
10	ZOR	51.38.44
11	KELME	51.41.48
12	MG ORBEA	51.42. 2
13	HUESO	51.42.31
14	DORMILON	52.25.49

MEDIA HORARIA GENERAL: ***** 36.081 KM/H *****



VUELTA CICLISTA A LA RIOJA

D. Vicente Domínguez

ENTIDAD: Secretario N.º
Colegio Arbitros

ORGANIZACION

GRAN PREMIO

DIANA

CIGARRILLOS RUBIOS