

XXVII VUELTA CICLISTA A LA RIOJA

20,21,22 y 23 de Septiembre de 1986



COMUNIDAD AUTONOMA
DE LA RIOJA



EXCMO. AYUNTAMIENTO
DE LOGROÑO



MEDIOS COLABORADORES

SEZ

RADIO RIOJA

DIARIO

LA RIOJA

GRAN
PREMIO

 **DIANA** 

DYC

el viejo whisky español
con categoría internacional



LICOR
GRAN DYC
el dulce y suave,
Licor de Whisky



DYC
en su
Gran Reserva

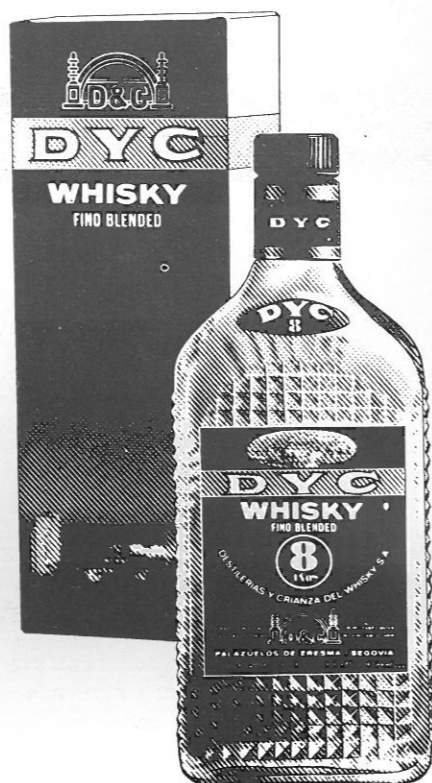

LIBRO OFICIAL DE RUTA XXVII VUELTA CICLISTA A LA RIOJA

GRAN PREMIO

Cigarrillos **DIANA**

CATEGORIA: OPEN 20, 21, 22 y 23 de setiembre

Primera Etapa: Logroño - Balneario de Arnedillo (Rioja Baja)

Segunda Etapa: Logroño - Logroño (Cameros)

Tercera Etapa: Circuito urbano en línea

Cuarta Etapa: San Asensio - Logroño (Rioja Alta)

ORGANIZA: Club Ciclista Logroñés
Unipublic, S. A.

COLABORA: Diario La rioja
Radio Rioja

DIRECCION COMERCIAL: Unipublic, S. A.

GRAN PREMIO Cigarrillos **DIANA**



**López
Suberviola**

CONCESIONARIO OFICIAL PARA LA RIOJA DE



MOTO VESPA, S.A.

MOTO VESPA Vespino y Gilera



Herramienta
de Jardín

Black & Decker

CALVO SOTELO, 21-33. Teléf. 23 10 55
LOGROÑO

PATROCINA
EL SERVICIO DE ENLACES
Y PREMIOS POR EQUIPOS

SALUDO

El CLUB CICLISTA LOGROÑES, va incorporando año tras año, LA VUELTA CICLISTA A LA RIOJA que ya es, la XXVII edición, al Calendario Nacional.

Somos unos poquísimos aficionados, que llevamos dentro de nuestro corazón este CLUB, no en vano, tenemos el orgullo de decir que son décadas a su servicio, y aunque todo no sea un camino de rosas, año tras año culminamos nuestra temporada con la prueba más relevante de nuestro Calendario Provincial.

Siempre que contemos con nuestras Autoridades Autonómicas, Municipales, Tráfico y patrocinadores, y sobre todo con UNIPUBLIC, estaremos en la brecha.

CLUB CICLISTA LOGROÑES



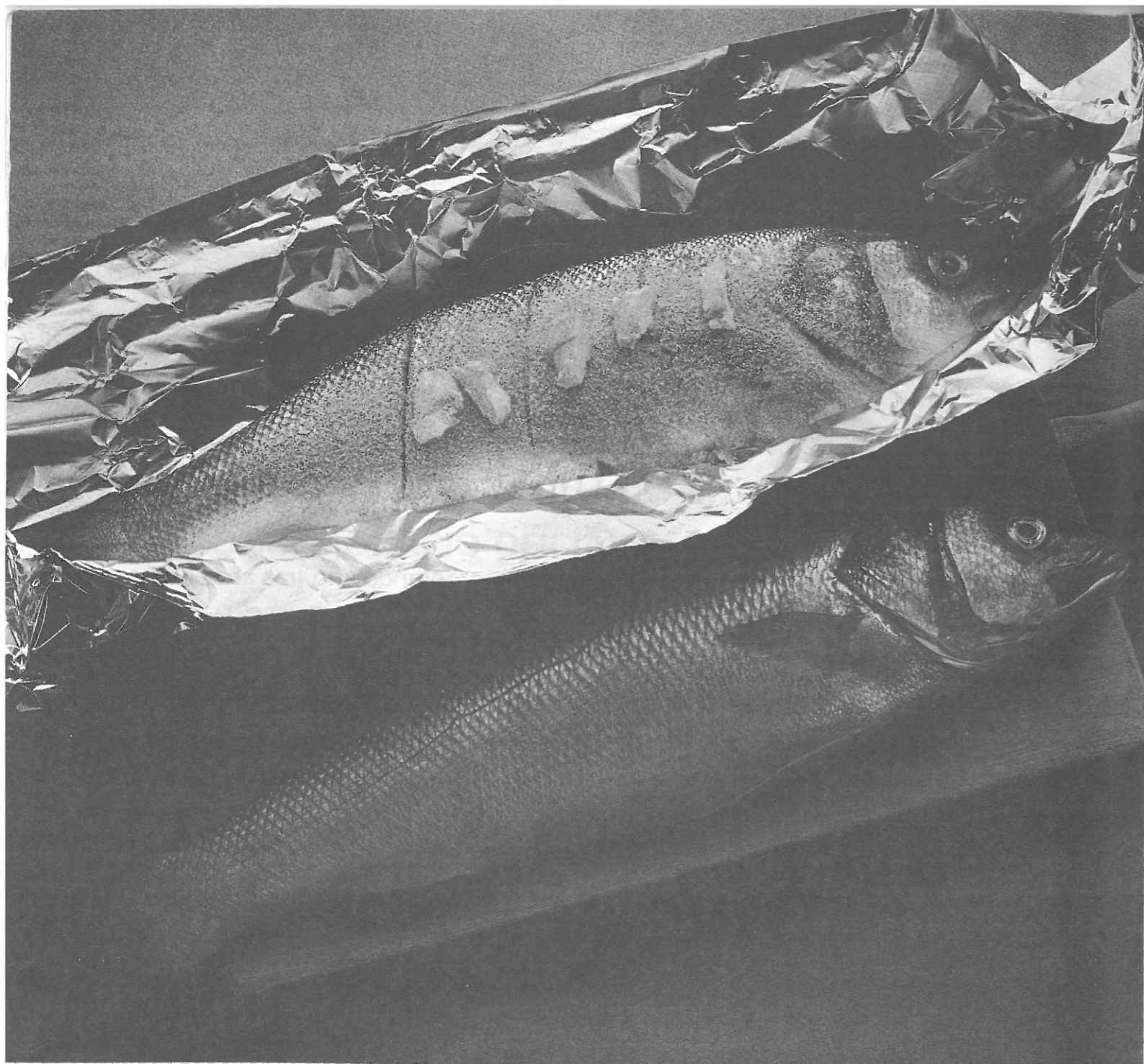

Reynolds
PAPEL ALUMINIO
para conservar realmente



INDUSTRIA NAVARRA DEL ALUMINIO, S.A.
IRURZUN (NAVARRA)

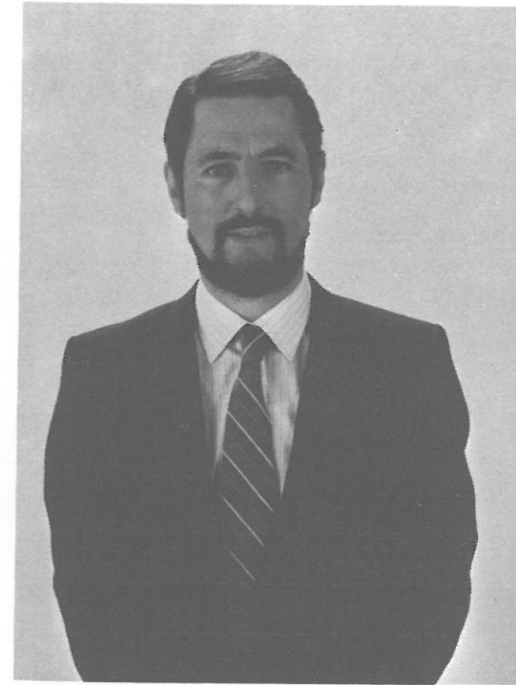
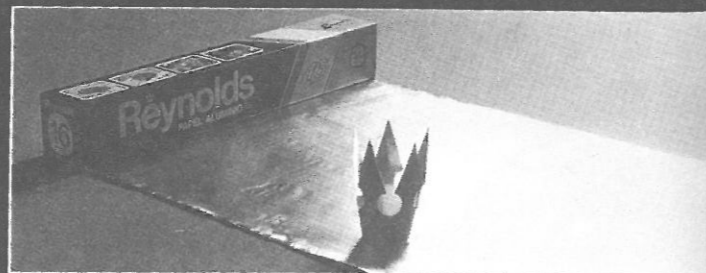

El Presidente
Comunidad Autónoma de La Rioja

Desde estas páginas animo y felicito a la Organización y a los participantes de la que ya es XXVII "VUELTA CICLISTA A LA RIOJA". Vuelta que he visto, año a año ganar en relevancia y participación de las mejores figuras de este deporte.

Sirva mi saludo de acogida y deseos de noble rivalidad deportiva en beneficio de ese duro deporte que es el ciclismo.

Fdo.: José María de Miguel Gil.

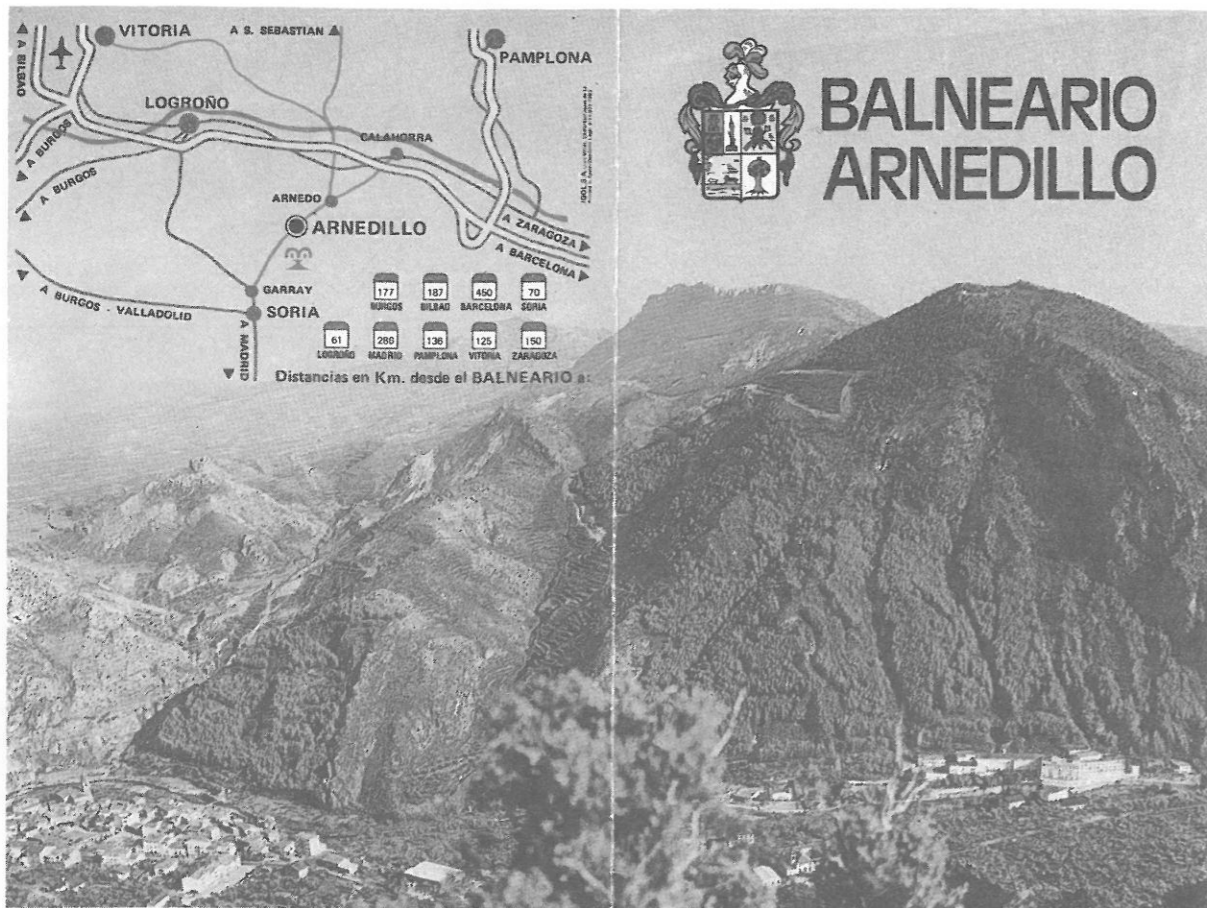

BALNEARIO ARNEDILLO

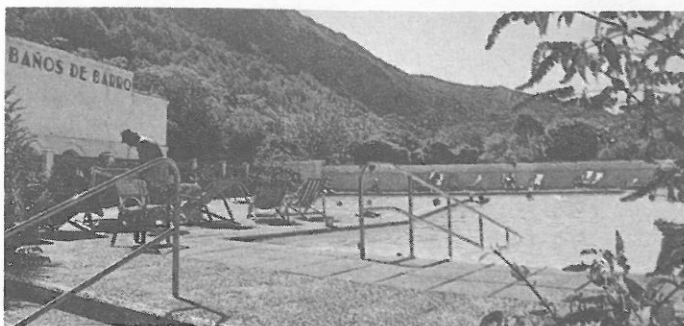

- AGUAS CLORURADAS SODICAS HIPERTERMALES (52,5°). BARROS.
- AFECCIONES DEL APARATO LOCOMOTOR: CIATICAS, REUMATISMOS, TRAUMATISMOS.



RESERVAS: HOTEL DEL BALNEARIO
ARNEDILLO, LA RIOJA (ESPAÑA). Tel.: 941 *39 40 00.
TEMPORADA OFICIAL: 15 DE JUNIO A 15 DE OCTUBRE.



El Alcalde de Logroño

Saluda

Cordialmente a la Organización y cuantos vivirán intensamente la XXVII Vuelta Ciclista a La Rioja con mi mejor deseo de éxito deportivo y humano.

Manuel Sainza Ochoa



JOYERIA SELECTA

Padino Joyero

Dres. Castroviejo, 17 (Pasaje) - Tel. 23 44 84
LOGROÑO

- JOYERIA
- PLATERIA
- RELOJERIA

ARTICULOS DE REGALO

PERSONAL OFICIAL VUELTA CICLISTA A LA RIOJA 1986

DIRECTOR GENERAL	D. Enrique Franco
DIRECTOR GENERAL ADJUNTO	D. Luis Felipe S. de Trapaga
DIRECTOR DE CARRERA	D. Luis Saura
DIRECTOR COMERCIAL	D. M. Díaz
DIRECCION COMERCIAL GENERAL	Unipublic, S. A.
DIRECTORES ADJUNTOS	D. Manuel Muro D. Gerardo Mendoza
MEDICOS	Dr. Javier Aquerreta Dr. Gándara
SECRETARIO GENERAL	D. Aurelio Barber
LOCUTOR	D. Manuel Lorenzo
JEFE DE MONTAJES FIJOS	D. Lorenzo Elías
JEFE DE MONTAJES MOVILES	D. José Luis Pujades
JUEZ ARBITRO	D. Rafael Blanco Nadale JAVIER BILBAO
SERVICIOS	
CRUZ ROJA ESPAÑOLA	
POLICIA MUNICIPAL DE LOGROÑO	
SUBSECTOR DE TRAFICO DE LA GUARDIA CIVIL	
POLICIA NACIONAL	
P.L.C. ALARMAS	

GRAN PREMIO Cigarrillos **DIANA**

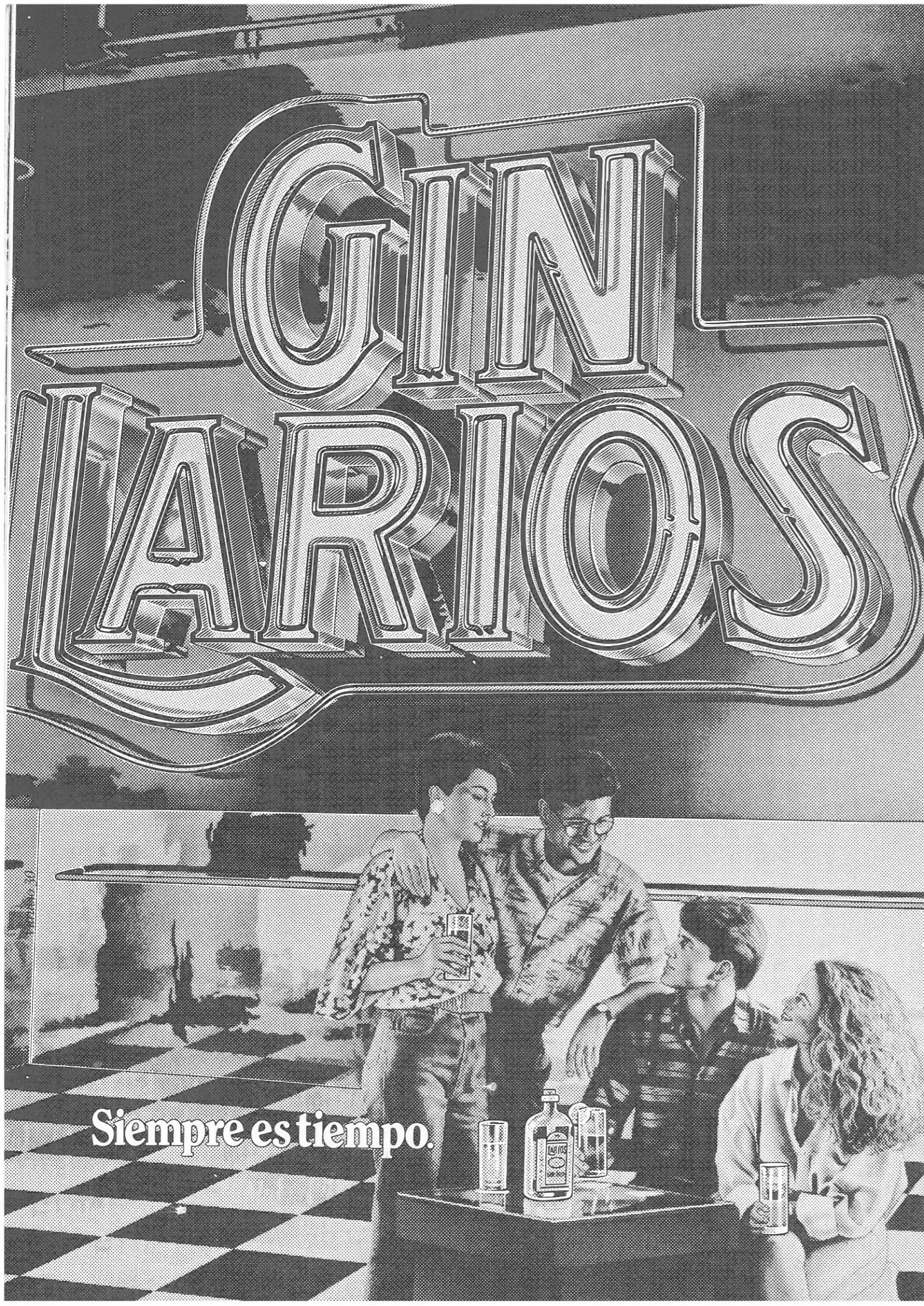

Siempre es tiempo.

HISTORIAL DE LA VUELTA CICLISTA A LA RIOJA

Año	Ganador
1957	Alberto Sanz
1958	Martín Piñera
1960	Angel Rodríguez
1962	Carlos Echevarría
1963	Carlos Echeverría
1964	Antonio Barrutia
1965	José M. ^a Uribezubia
1966	A. Gómez Moral
1967	G. Ereñozaga
1968	Ramón Mendiburu
1969	Luis Ocaña
1970	Carlos Echevarría
1971	Jesús Manzaneque
1972	José A. Pontón
1973	Jesús Manzaneque
1974	Jesús Manzaneque
1975	Javier Elorriaga
1977	R. Ladrón de Guevara
1978	Francisco Galdós
1979	Eulalio García
1980	Jesús Suárez Cuevas
1981	Isidro Juárez
1982	Marino Lejarreta
1983	Eduardo Chozas
1984	Iñaki Gastón
1985	Francisco Antequera

GRAN PREMIO Cigarrillos **DIANA**

AGUILA PILSENER

EL GUSTO DE LA GENTE.



ETAPAS

	<u>Km.</u>
PRIMERA - 20 de setiembre LOGROÑO - BALNEARIO DE ARNEDILLO (Rioja Baja)	154
SEGUNDA - 21 de setiembre LOGROÑO - LOGROÑO (Cameros)	142
TERCERA - 22 de setiembre CIRCUITO URBANO EN LINEA	34
CUARTA - 23 de setiembre SAN ASENSIO - LOGROÑO (Rioja Alta)	161
TOTAL	491

OFICINA PERMANENTE:

Club Ciclista Logroñés. Pérez Galdós, 24. Teléfono 24 65 91. Logroño

GRAN PREMIO Cigarrillos **DIANA**

Coca-Cola

¡Sabor único!
¡Coca-Cola es así!



METAS VOLANTES

PRIMERA ETAPA: Calahorra (en sus dos pasos)

SEGUNDA ETAPA: Murillo de Río Leza
Panzares

TERCERA ETAPA: Circuito urbano. Vueltas 5, 10 y 15 del circuito

PUERTOS PUNTUABLES

PRIMERA ETAPA: Alto de las Tres Tetas 3ª Categoría
Alto de Arnedillo 3ª Categoría

SEGUNDA ETAPA: Alto de Soto 2ª Categoría
Collado de Sancho Leza 1ª Categoría
Alto de El Rasillo 3ª Categoría

CUARTA ETAPA: Alto de La Pradilla 2ª Categoría

SPRINT ESPECIALES

PRIMERA ETAPA: Lodosa
Quel

SEGUNDA ETAPA: Ribafrecha
Islallana

TERCERA ETAPA: Circuito urbano: Vueltas 8, 12 y 18 del circuito

CUARTA ETAPA: Ezcaray
Belorado

GRAN PREMIO Cigarrillos **DIANA**

MUTUA DE ACCIDENTES DE ZARAGOZA
M.A.Z.

**COLABORA CON LA XXVII VUELTA CICLISTA A LA RIOJA
CUBRIENDO EL SERVICIO
DE AMBULANCIAS Y TRANSPORTE SANITARIO
EN EL RECORRIDO DE LA CARRERA
CON SU UNIDAD MOVIL - U.V.I.
DOTADA CON LAS ULTIMAS INSTALACIONES
DE QUIROFANO E INSTRUMENTAL PARA INTERVENCIONES
URGENTES.**

MUTUA DE ACCIDENTES DE ZARAGOZA. M.A.Z.
AVENIDA DE LOBETE, 1-3
TELEF. 24.24.88
LOGROÑO

LOGROÑO

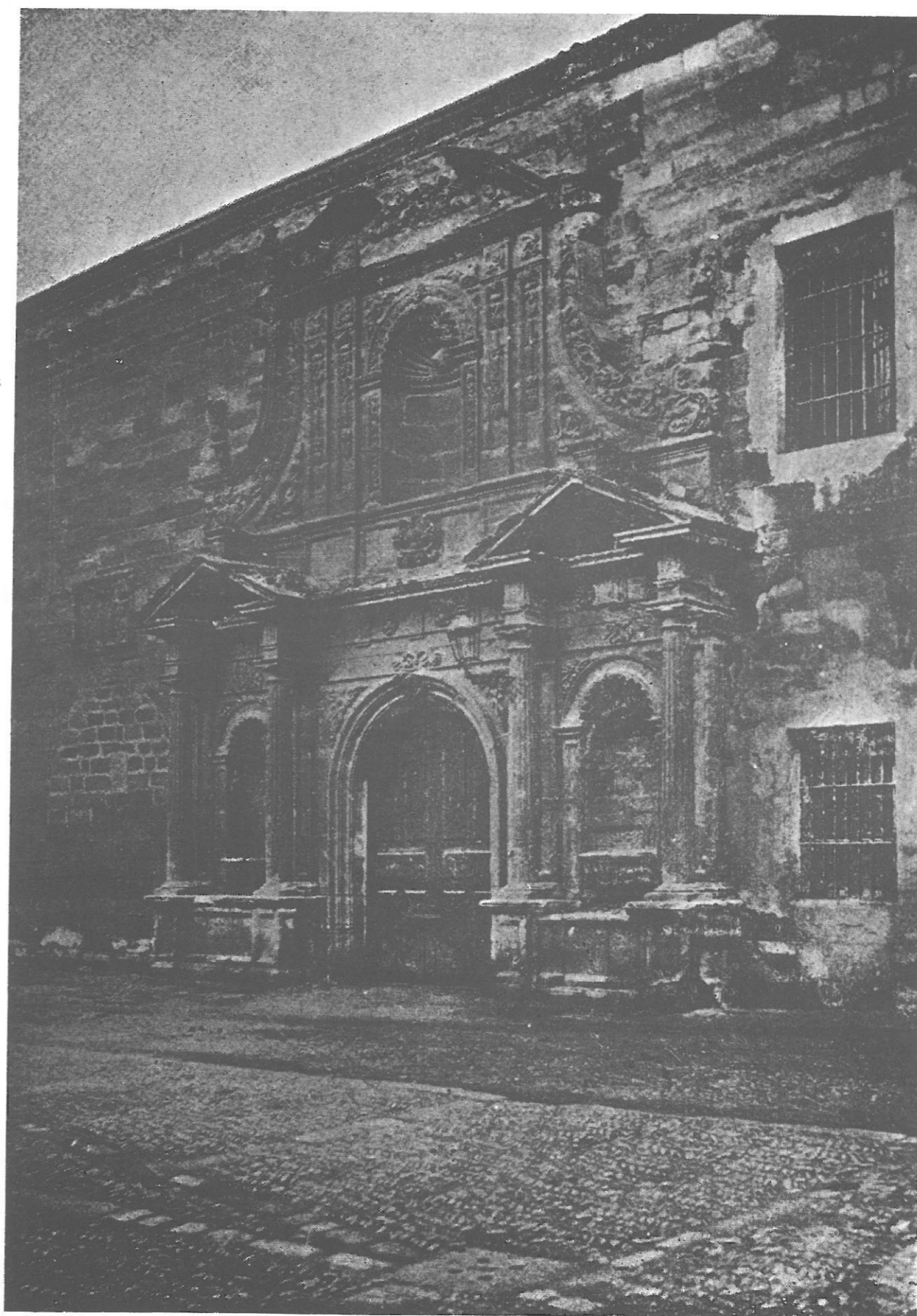

El convento de la Merced, que data del siglo XV, fue a partir de 1820 cuartel del Regimiento Jaén y más tarde algunas cosas más, todas de carácter castrense. El 14 de junio de 1890 fue la fecha inaugural de su nueva singladura, como fábrica de tabacos, que daba trabajo a 353 operarias y buen número de mecánicos. Una sola de sus máquinas —según crónicas de la época— fabricaba más de 200.000 cigarrillos diarios.

TRANSPORTES

ISCAR S.A.

A. T. n.º 1953

CARGA FRACCIONADA · TRANSPORTES GENERALES

CARGAS COMPLETAS Y ESPECIALES

Casas en:

**ALBACETE · ALICANTE · BARCELONA · CASTELLON · CADIZ · CORDOBA
GRANADA · HUELVA · MADRID · MALAGA · MURCIA · SEVILLA
VALENCIA · GERONA · TARRAGONA · BILBAO · SAN SEBASTIAN
VITORIA · OVIEDO · SANTANDER**

OFICINAS Y ALMACEN:

Escuelas Plas, 8 y Santos Ascarza, 11
Teléfonos, 23 20 11 - 23 14 16

CARGAS COMPLETAS:

c/ Oviedo, N.º 16 bajo - Teléfonos 24 02 22 - 24 02 21

LOGROÑO

**SOLUCIONE SU PROBLEMA DE TRANSPORTE, CONFIANDO SUS MERCANCIAS
A TRANSPORTES ISCAR, S. A.**

RIOJA BAJA

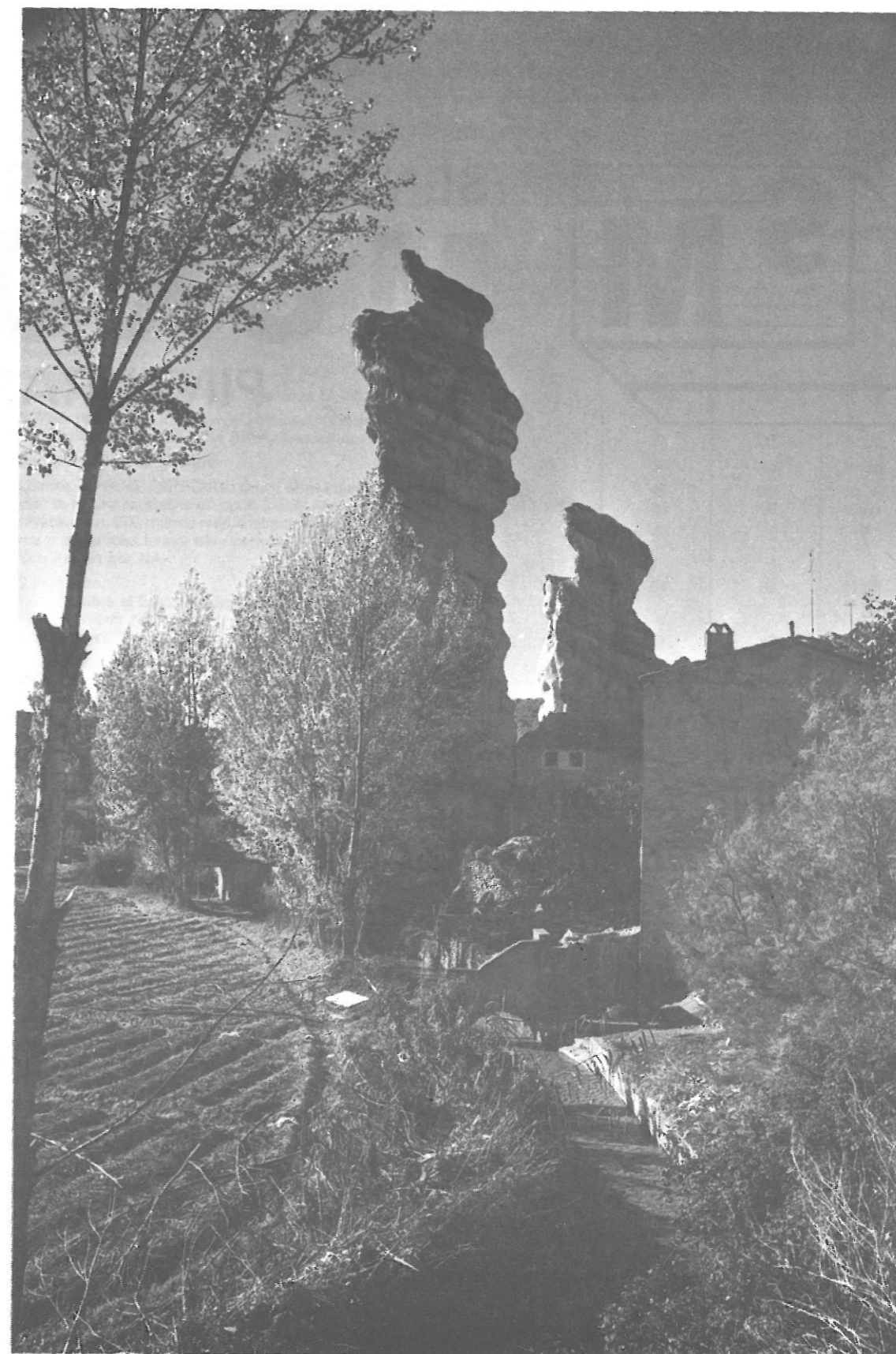

AUTOL. — El Piquezo y La Piqueza. Fruto de la erosión natural es esta vista, que ha dado a Autol personalidad propia e identifica a esta población de La Rioja Baja.



SEÑALIZACIONES
MURO
PINTURAS

UNICA EMPRESA RIOJANA
DE SEÑALIZACION

EDIFICIO LAS PALMERAS, OFICINA 12
TELEF. 22 15 54. LOGROÑO

PRIMERA ETAPA LOGROÑO-BALNEARIO DE ARNEDILLO (Rioja Baja)

Día 20 de setiembre de 1986

CONTROL DE FIRMA: De 8.45 a 9.15 horas

LLAMADA Y SALIDA NEUTRALIZADA: 9.20 horas

MEDIA HORARIA PROBABLE: 39 km/h

CIERRE DE CONTROL: 8%

DORSALES: A la izquierda

Altitud	ITINERARIO Y LOCALIDADES	Kilometraje			Horario de pase, medias	
		Parcial	Recorrido	Por recorrer	39 km/h.	35
384	LOGROÑO. Se toma dirección Zaragoza por N-232.			154	9.30	12.30
390	Agoncillo.	9	9	145	9.44	12.44
550	Ausejo. Cruce, se toma a la izquierda, dirección El Villar de Arnedo.	16	25	129	10.08	13.08
430	El Villar de Arnedo. Cruce en el interior de la población. Se toma a la izquierda, dirección Estella-Lodosa por CO-123.	7	32	122	10.19	13.19
430	Territorio Foral de Navarra.	1	33	121	10.20	13.20
350	Lodosa. SPRINT ESPECIAL . Cruce en el interior de la población se toma a la derecha dirección Carcar-Andosilla por NA- (Precaución, 500 metros más adelante hay otro cruce. Se toma a la derecha (curva muy cerrada en descenso) dirección San Adrián por NA-	5	38	116	10.28	13.28
400		7	45	109	10.39	13.39
		9	54	100	10.53	13.53
320	San Adrián. Puente sobre el Ebro. Provincia de La Rioja. Se sigue dirección Calahorra por LO-652. Paso a nivel. Precaución, es la entrada a Calahorra.	10	64	90	11.08	14.08
360	Calahorra. META VOLANTE en el Mercadal. Cruce. En el centro de la población, giro a la izquierda, dirección Zaragoza. Cruce. Se toma por un puente estrecho la N-232. Adelantamiento de vehículos para ir al AVITUALLAMIENTO . Cruce. Se toma a la derecha, dirección Arnedo por la LO-115.	3	67	87	11.13	14.13
		1	68	86	11.15	14.15
350	Aldeanueva de Ebro. A la salida de la población, AVITUALLAMIENTO .	1	69	85	11.17	14.17
		10	79	75	11.32	14.32
360	Autol. Se pasa el puente sobre el río Cidacos. A la salida, cruce, precaución. Se toma a la izquierda dirección Arnedo por LO-115, túneles sin iluminar de 100 metros, recto.	3	82	72	11.36	14.38
		10	92	62	11.51	14.51
490	Quel. SPRINT ESPECIAL .	5	97	57	11.59	14.59
550	Arnedo. En el interior de la población, cruce, se toma a la derecha, dirección Logroño por C-123 precaución bandera amarilla isletas centrales. A la salida se inicia Puerto.	4	101	53	12.03	15.03
652	Alto de las Tres Tetas. PREMIO MONTAÑA de 3ª Categoría . Descenso en obras en 12 km, escalón lateral. Cruce. Se toma a la derecha, dirección Calahorra por LO-662. Precaución, bandera amarilla, isletas centrales entrada Autopista.	3	104	50	12.10	15.10
		1	105	49	12.12	15.12
360	Calahorra, giro a la izquierda por C/. Bebricio. META VOLANTE . Se toma dirección Logroño por N-232. Cruce con N-232.	12	117	37	12.31	15.31
		1	118	36	12.33	15.33
430	El Villar de Arnedo, cruce, se toma a la izquierda dirección Arnedo por C-123. Precaución, obras en 8 km, con escalones laterales.	10	128	26	12.48	15.48
550	Arnedo. Se sigue dirección Soria por C-115.	3	131	23	12.52	15.52
592	Herce.	9	140	14	13.06	16.03
612	Santa Eulalia Bajera. Inicio puerto a la entrada.	6	146	8	13.15	16.15
612	Santa Eulalia Somera. Túneles 50 metros sin iluminar y en curva.	2	148	6	13.18	16.18
		1	149	5	13.20	16.20
		2	151	3	13.23	16.23
653	Arnedillo.	2	153	1	13.25	16.25
660	META . HOTEL EL OLIVAR. PREMIO MONTAÑA 3ª Categoría .	1	154	0	13.27	16.27

GRAN PREMIO Cigarrillos **DIANA**

LOGROÑO: Salida de la 1ª Etapa

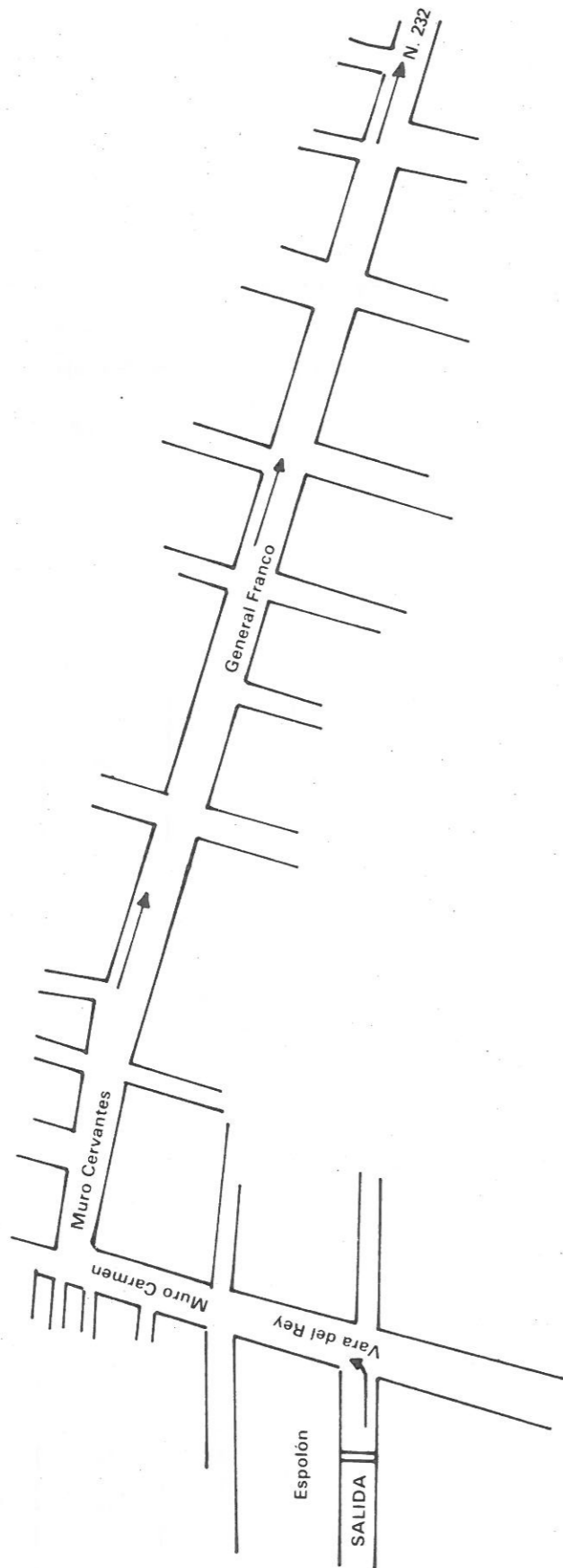

GRAN PREMIO Cigarrillos **DIANA**

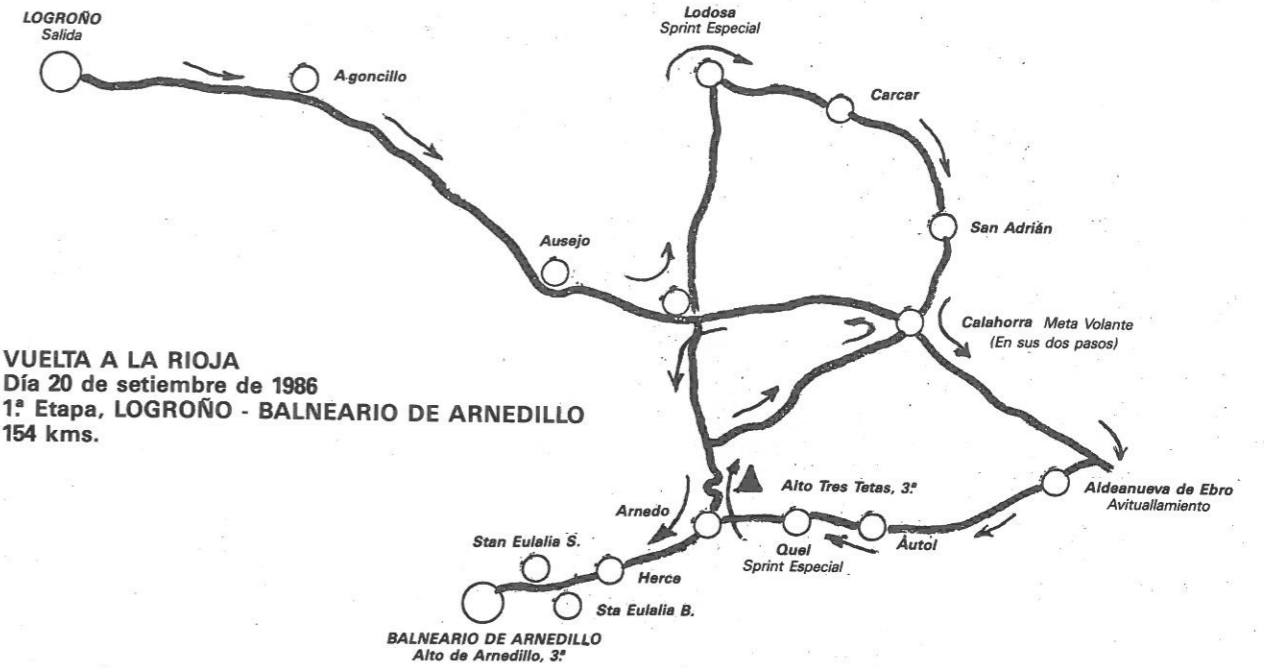

SABADO 20 DE SEPTIEMBRE 1.ª etapa (154 Kms.)
LOGROÑO-BALNEARIO DE ARNEDILLO (Rioja Baja)

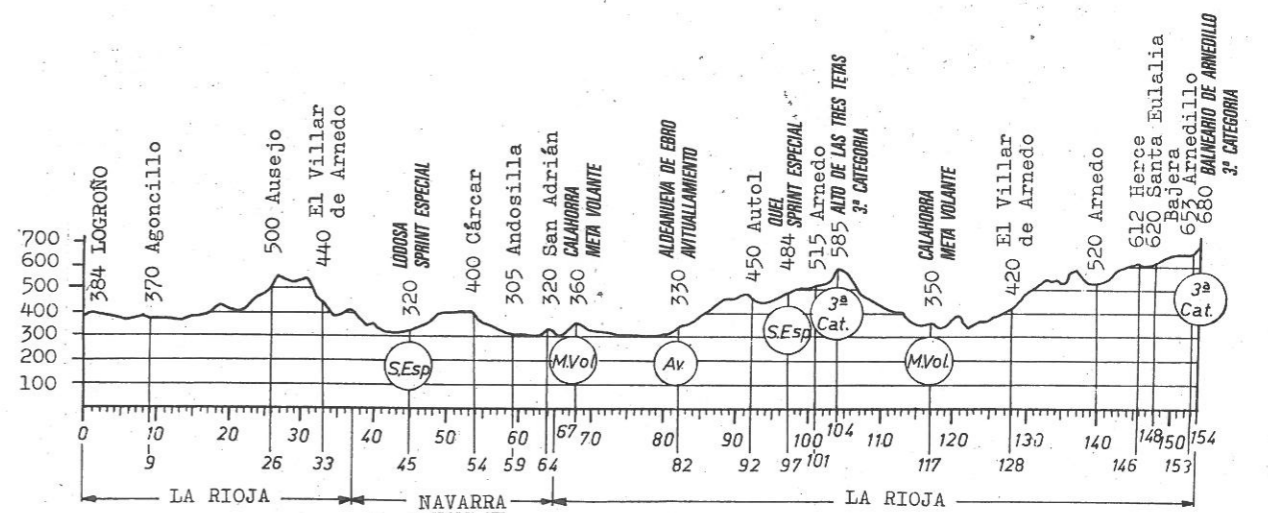

GRAN PREMIO Cigarrillos **DIANA**

DIARIO OFICIAL DE LA
XXVII VUELTA CICLISTA A LA RIOJA

LA RIOJA

Fundado en 1889

Director:
Francisco Martín Losa

Logroño, domingo, 27 de septiembre 1981

Segunda época.—Número 29.511
48 páginas.—30 pesetas

Logroño Ramón Castroviejo

Hoy se descubre una placa en su casa natal

LOGROÑO (De nuestra Redacción). Hoy, a las doce, la Corporación Municipal honra al doctor Castroviejo, procediendo al descubrimiento de la placa que indica donde nació el ilustre oftalmólogo. La placa ha sido colocada en el muro de su casa natal, sita en el número 10 de Doctores Castroviejo, haciendo esquina con Capitán Gallarta, a unos tres metros de altura. Su texto es el siguiente: «El 23 de agosto de 1904 nació en esta casa el ilustre oftalmólogo don Ramón Castroviejo Briones. Homaje de su ciudad. 27 de septiembre de 1981».

A la vez que se descubre la placa, el doctor Castroviejo recibirá otra con parecido texto que podrá viajar con él o tener el destino que su propietario estime oportuno.

Envasado en Tarazona

Se detecta aceite tóxico en Cervera

LOGROÑO (De nuestra Redacción). Según informa nuestro corresponsal Alejandro Jiménez, se ha detectado en la localidad riojana de Cervera del Río Alhama la presencia de aceite tóxico envasado por la firma «Producción y Consumo, S. A.», de Tarazona, cuyo nombre figura en la relación de aceites no autorizados hecha pública por Sanidad desde un principio. Extraña que, a pesar de la información vertida en torno al síndrome tóxico, hubiera alguien que continuara teniendo en su poder aceite comercializado por esta envasadora aragonesa.

Este descubrimiento ha hecho que, tanto las autoridades locales como las sanitarias, hayan ordenado el depósito de las botellas con la procedencia citada, así como la inmovilización provisional de cierta cantidad de aceite a granel, que se sospecha tenga el mismo origen. El aceite se está almacenando en el Ayuntamiento de Cervera y el secretario y los funcionarios se encargan de practicar la retención, porque en el primer caso (etiquetado de «Producción y Consumo») se ha comprobado su toxicidad y no aptitud para el consumo y en el segundo (a granel), además de que está prohibida su venta, se impone la necesidad de comprobar si reúne las condiciones sanitarias precisas.

Feria de San Mateo

Con el concurso agrícola, festival de jotas y «charlotada», se van los «sanmateos»

¡Hasta el próximo año...!



Foto: HERCE
Hubo más de un susto y numerosos revolcones en el festival de las peñas. Una persona fue atendida por Cruz Roja

Y esto se acaba. A algunos, les gustaría que los «sanmateos» continuaran hasta empalmar con El Pilar. Otros andan hartos de fiestas, de cachondeo, de cafeterías llenas y del ruidoso ajetreo callejero. Todos los gustos y deseos son respetables, pero la verdad es que, para unos y para otros, lo quieran o no lo quieran, las fiestas se acaban. Estamos apurando aún los restos del zurrapote y preparando las aspirinas de la noche final, poniéndonos ligeramente nostálgicos antes de que se escape de las manos el minuto feliz definitivo. Ya se escucha el repicar de las despedidas y hoy se darán los últimos gritos, con los últimos bailes. Antes de que digamos adiós, brindemos por estos «sanmateos 1981». Mañana es día de escuela y trabajo.

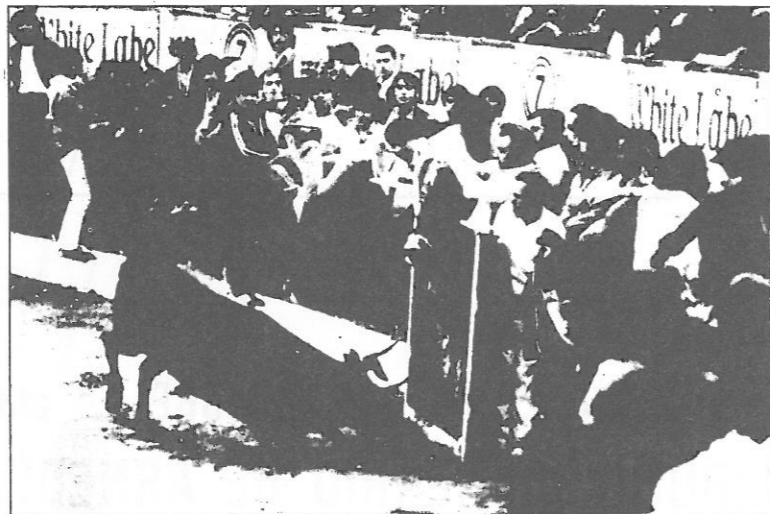

Foto: HERCE
Con retraso y todo, Juan Fernández no perdonó el beso de la guapa, aunque el pódium se vino abajo. Menudo susto

Vuelta Ciclista a La Rioja: los corredores, de turistas

Los premios se rebajan al 50 por ciento por llegar a la meta con una hora de retraso

(Págs. 30 y 31)

Arnedo, en fiestas

Hoy, el «robo» de los Santos

En un ambiente de sana alegría, Arnedo anda metido en sus grandes fiestas, entre el bullicio y el jolgorio. Hoy Arnedo será cita de miles de forasteros, dispuestos a presenciar el tradicional y siempre nuevo «robo» de los santos San Cosme y San Damián. Como es sabido, los navarros se quedarán a dos velas y los dos patronos seguirán en La Rioja. Ira Arnedo es encontrarse con la generosa hospitalidad de un pueblo que hace un alto en el quehacer para celebrar una semana de festejos populares, folklóricos y religiosos.



Foto: MUR
La retina, Rosa Martínez, impone al alcalde Agapito Moreno el pañuelo

RIOJA CAMEROS



ANGUIANO.—Danza de los Zancos, típica del lugar que se celebra el 22 de julio con motivo de las fiestas patronales.

Es de gran espectacularidad y exige una gran destreza por parte de los danzantes.

PACHARAN

FLOR DE LOS PIRINEOS

PACHARAN PIRINEOS. UN PACHARAN DE ALTURA



PATROCINA 2.ª ETAPA

SEGUNDA ETAPA

LOGROÑO-LOGROÑO (Cameros)

Día 21 de setiembre de 1986

CONTROL DE FIRMA: De 9 a 9.30 horas en Meta (Espolón)

LLAMADA Y SALIDA NEUTRALIZADA: 9.35 horas

MEDIA HORARIA PROBABLE: 38 km/h

CIERRE DE CONTROL: 10%

DORSALES: A la izquierda

Altitud	ITINERARIO Y LOCALIDADES	Kilometraje			Horario de pase, medias	
		Parcial	Recorrido	Por recorrer	38 km/h.	34
380	Logroño. Se toma dirección Villamediana por LO-601.	0	0	142	9.45	
400	Villamediana. A la salida cruce, se toma a la izquierda dirección Murillo del Río Leza por LO-603.	4	4	138	9.51	
450	Murillo del Río Leza. META VOLANTE . En el interior de la población cruce. Se toma a la derecha dirección Cameros por LO-V-61 31. Precaución. Curva muy cerrada.	9	13	129	10.05	
	Cruce. Se toma a la derecha dirección Ribafrecha por LO-613. Descenso en curvas. Precaución. Cruce, se toma por LO-610. Se sigue dirección Laguna de Cameros por LO-610.	5 7	18 25	124 117	10.13 10.24	
500	Ribafrecha. SPRINT ESPECIAL . A la salida del pueblo, indicación de empieza Puerto.	2	27	115	10.28	
900	PREMIO MONTAÑA 2ª Categoría . Alto de Soto en Cameros (pancarta a la altura de un peñasco semicircular que hay a la izquierda de la carretera. Se inicia descenso.	10	37	105	10.44	
700	Soto en Cameros.	3	40	102	10.49	
791	Terroba.	5	45	97	10.57	
851	San Román de Cameros.	3	48	94	11.42	
875	Jalón de Cameros. EMPIEZA AGUA	3	51	91	11.07	
900	Cabezón de Cameros.	3	54	88	11.13	
1.042	Laguna de Cameros. Paso sobre un puente. Indicación de comienza Puerto.	3 4	57 61	85 81	11.17 11.23	
1.390	Alto de Collado de Sancho Leza. PREMIO MONTAÑA 1ª Categoría . Prados con vacas. Precaución.	5	66	76	11.31	
1.150	Cruce. Se toma a la derecha, dirección Logroño, por N-111.	2	68	74	11.34	
1.145	San Andrés.	3	71	71	11.39	
1.140	Pajares. Zona de obras en 8 kilómetros. Precaución.	1	72	70	11.41	
1.135	Paso sobre un Puente. Empieza zona de obras por ensanchamiento de la carretera. Piso irregular con gravilla.	2	74 76	68 66	11.44 11.47	
950	Junto a los ríos. Paso sobre un Puente.	2	76	66	11.47	
850	Villanueva de Cameros. Precaución. Bandera amarilla. A la entrada del Pueblo, cruce. Giro a la izquierda de 180 grados en descenso. Se toma dirección Ortigosa por LO-821. Se inicia Puerto. Vehículos avituallamiento, continuar por la N-111. Cruce. Se toma a la derecha dirección El Rasillo (siempre bordeando el embalse de González Lacasa).	6 4	82 86	60 56	11.56 12.03	
1.100	Alto de El Rasillo. PREMIO MONTAÑA 3ª Categoría . Cruce en el mismo Alto. Se toma a la derecha por carretera nueva, recién arreglada. Descenso fuerte con curvas bastante cerradas.	4 2	90 92	52 50	12.09 12.12	
	Paso sobre puente estrecho con doble curva y en descenso. Precaución. Bandera amarilla.	3	95	47	12.17	
750	Cruce. Se toma a la izquierda, dirección Logroño por N-111. Precaución a la salida a la carretera. Bandera amarilla. Isleta central. Empieza zona de Avituallamiento .	6	101	41	12.26	
650	Panzares. META VOLANTE .	11	112	30	12.43	
600	Castañares de las Cuevas.	4	115	26	12.49	
	Túnel sin iluminar con curva a la derecha. Precaución, Bandera amarilla.	2	117	24	12.52	
450	Islallana. Se entra en Logroño, tomando a la izquierda por la carretera de Circunvalación. Precaución con este cruce. Bandera amarilla, es la N-232. Cruce al final de la carretera de Circunvalación. Se toma a la derecha por Avda. Murrieta dirección centro de Logroño, Plaza del Alférez Provisional, Avda. de Portugal. META en el Espolón.	3 16	120 136	21 5	12.57 13.21	
380		3	139	2	13.25	
		3	142	0	13.29	

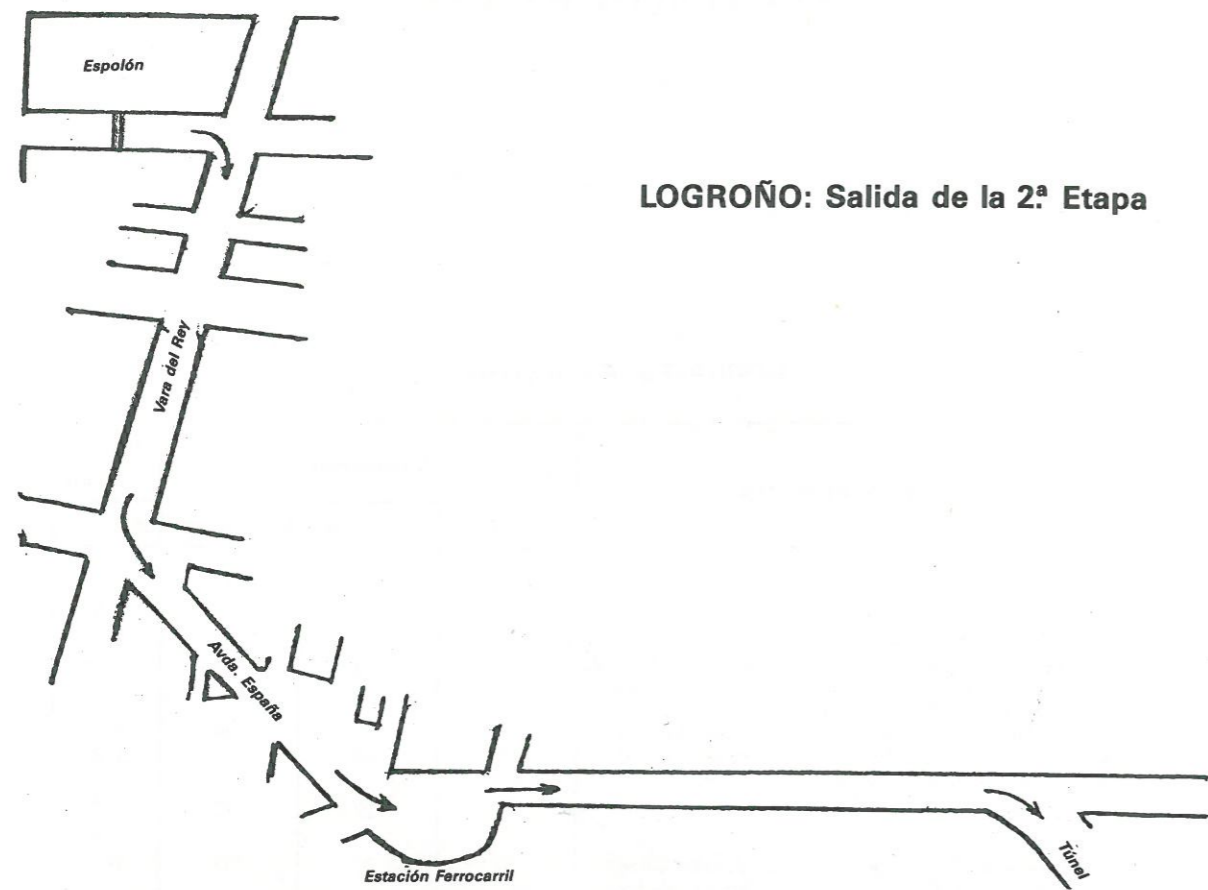

LOGROÑO: Salida de la 2ª Etapa

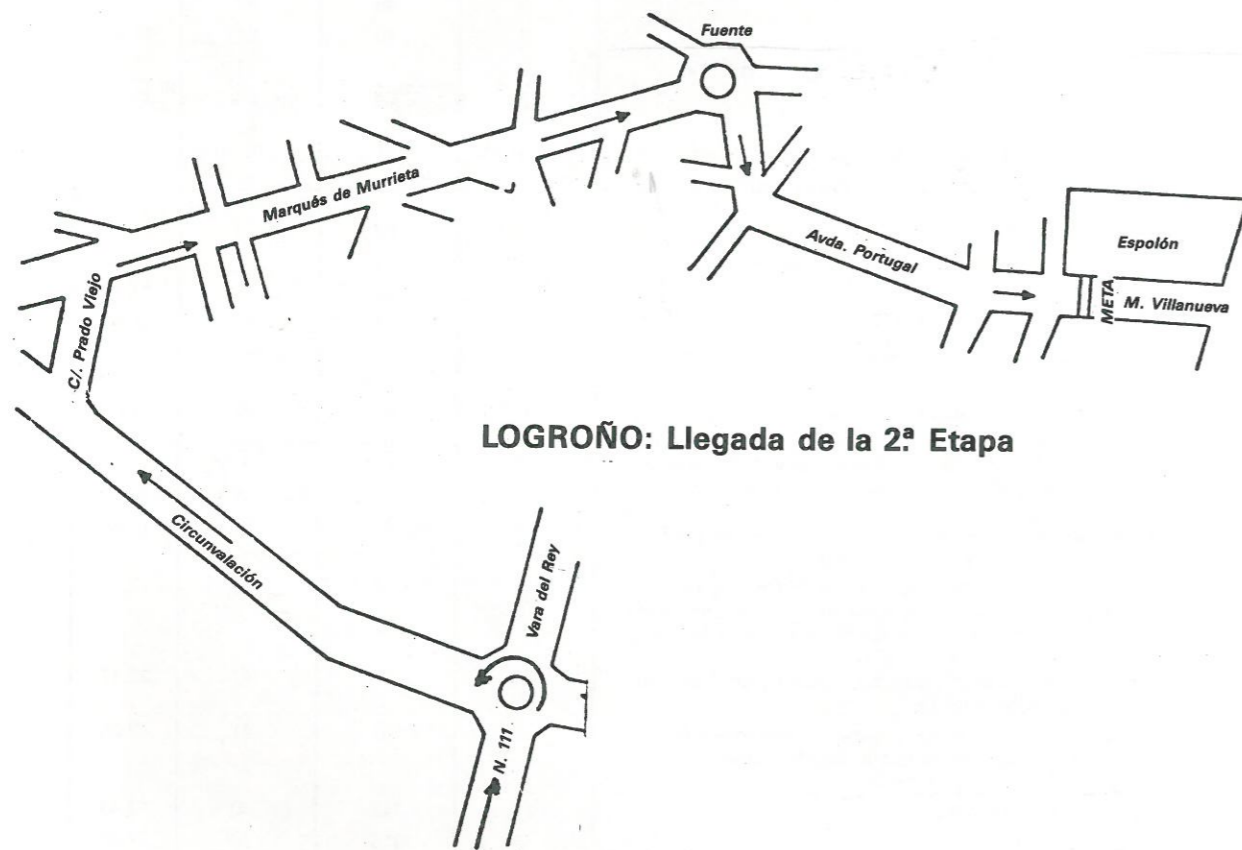

LOGROÑO: Llegada de la 2ª Etapa

GRAN PREMIO Cigarrillos **DIANA**

VUELTA A LA RIOJA
 Día 21 de setiembre de 1986
 2ª Etapa, LOGROÑO - LOGROÑO (Camereros)
 142 kms.

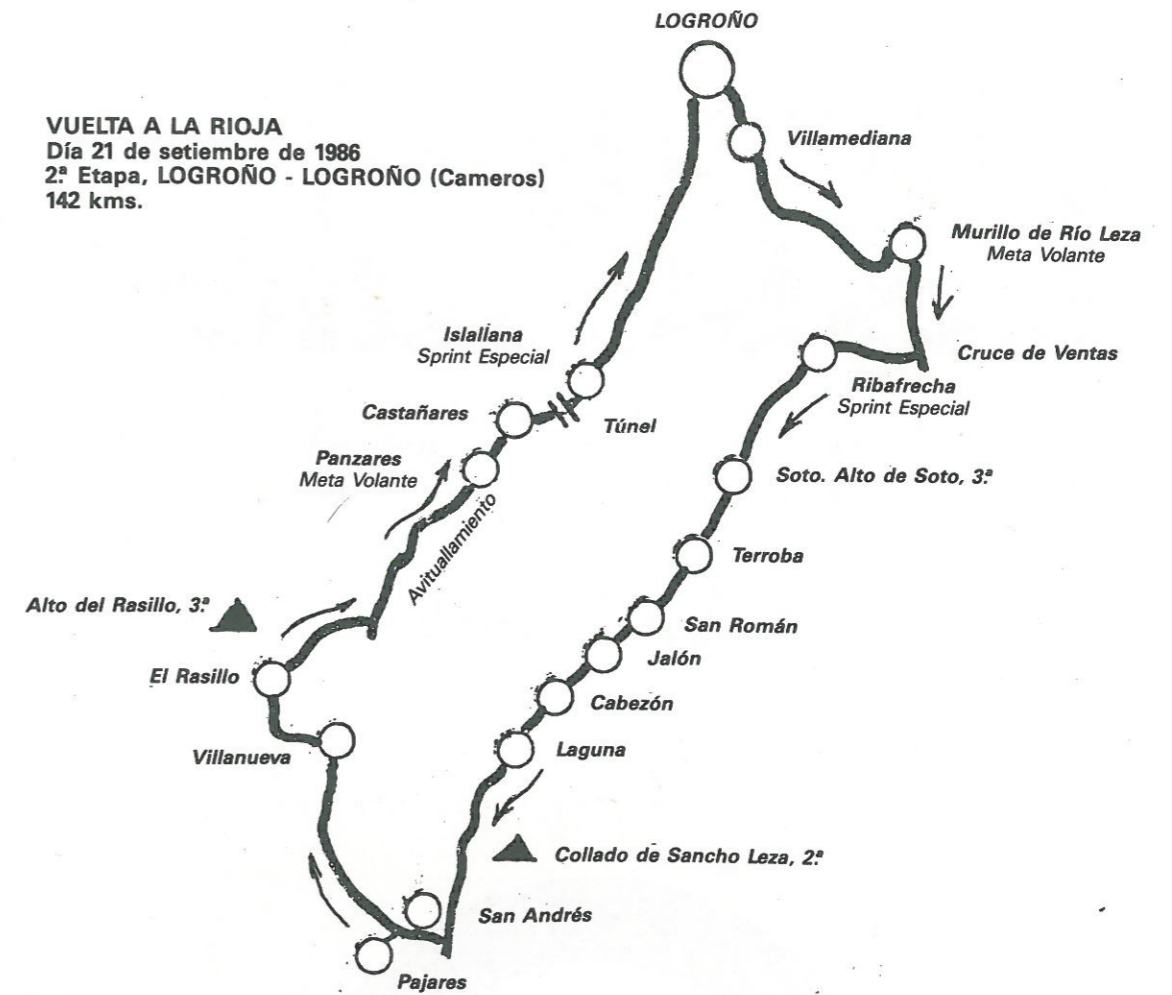

DOMINGO 21 DE SEPTIEMBRE 2ª etapa (142 Kms)
 LOGROÑO-LOGROÑO (Camereros)

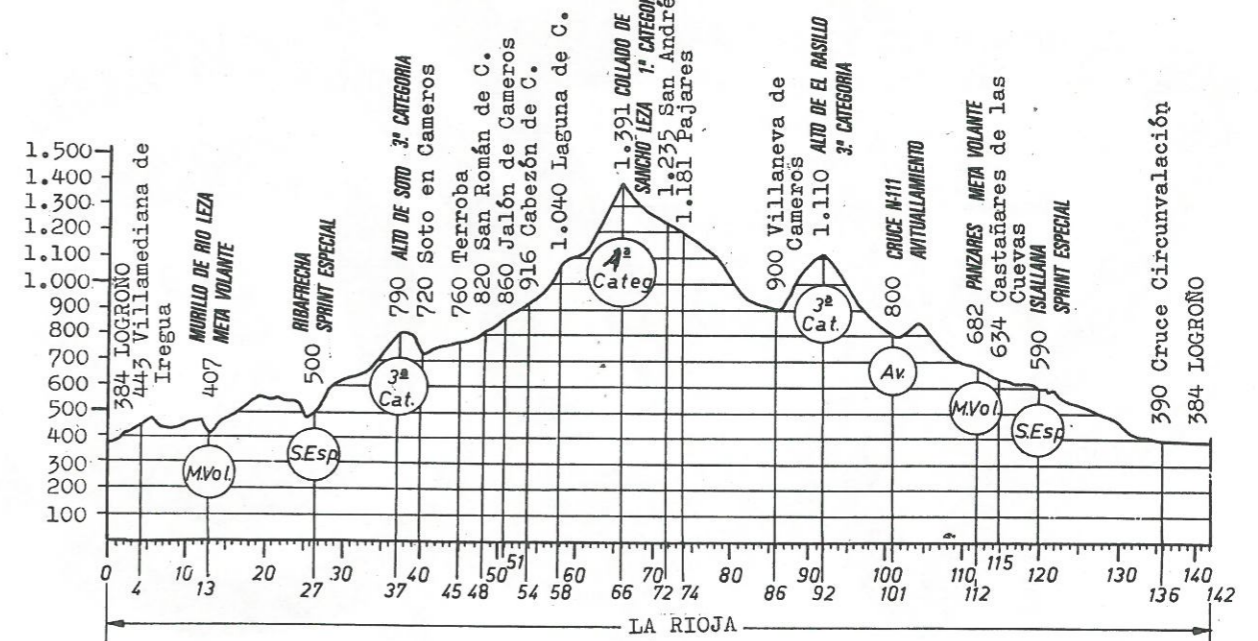

GRAN PREMIO Cigarrillos **DIANA**

Respete las señales.

Sea precavido en ruta.
Impóngase la norma de utilizar Repsol.
Será la señal de que sabe lo que se hace.

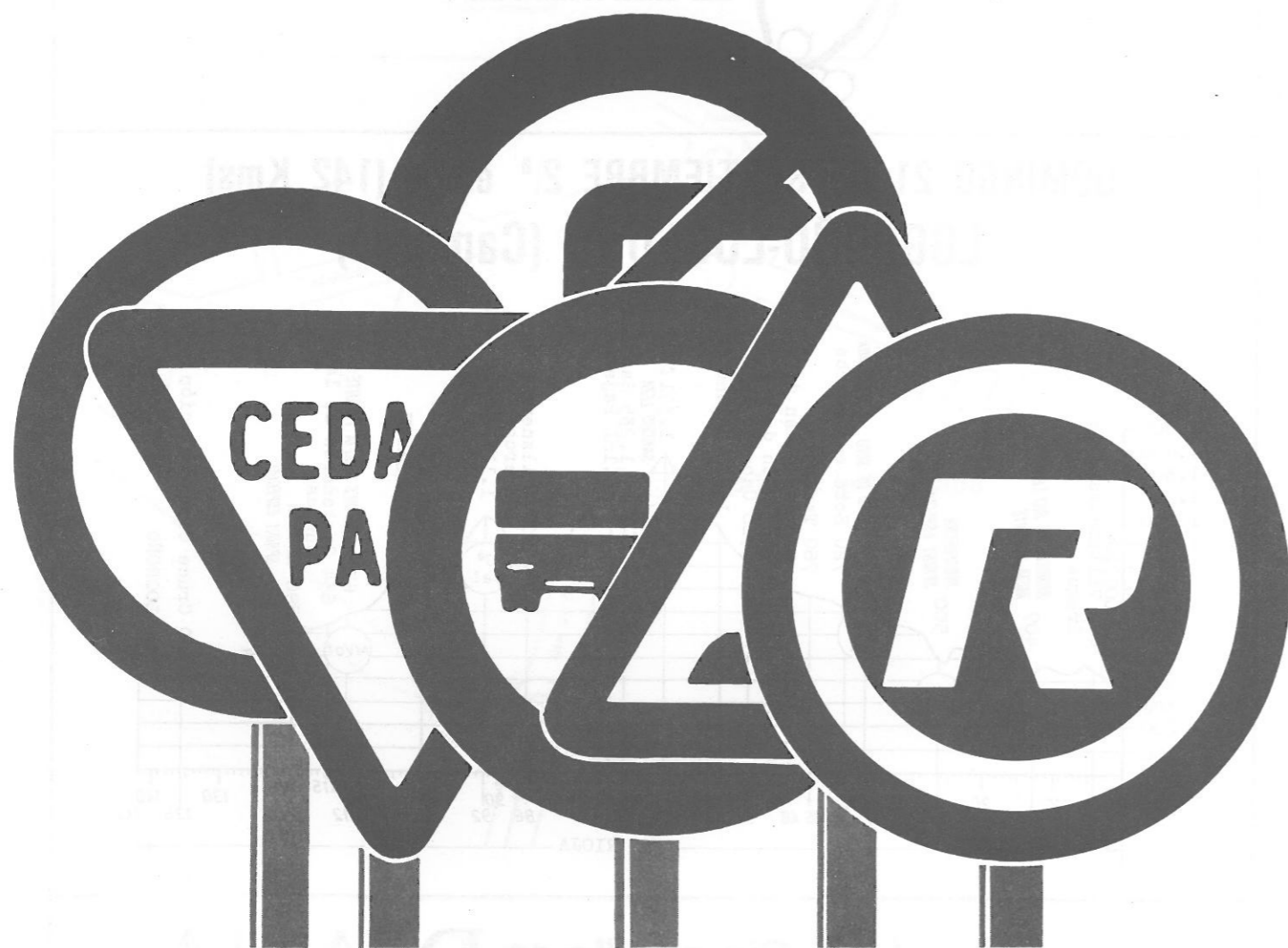

RIOJA MONUMENTAL

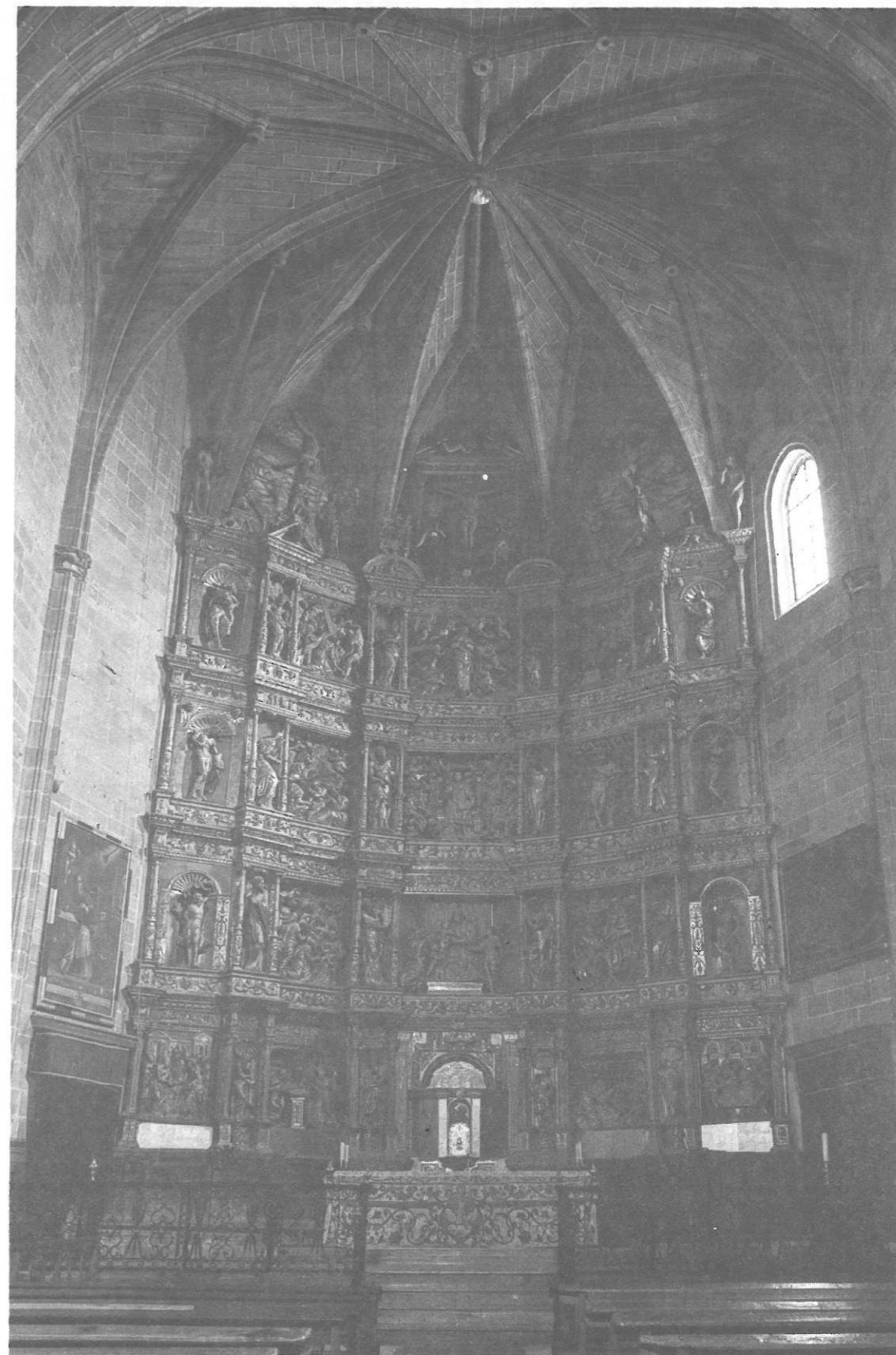

El retablo renacentista de San Vicente de la Sonsierra, uno de los mejores de España, es una bella creación del taller familiar de los Beaugrant. En estos momentos la Consejería de Cultura de La Rioja está estudiando su posible restauración habida cuenta de que hay zonas afectadas por xilófagos. Hace unos años fueron robados de su estructura varios relieves.

¡Buenas noticias, España!

PEGASO, LIDER

MATRICULACIONES (D.G.T.) 1984-1985		
	1984	1985
PEGASO	3.248	3.923
RENAULT	2.199	2.693
EBRO	937	565
DAF	195	347
VOLVO	206	323
SCANIA	209	314
MERCEDES	175	303
IVECO	102	283
MAN	216	277
RENAULT (IMPORT.)	46	125
LEYLAND	1	1
TOTAL MERCADO	7.534	9.154

Buenas noticias para todos. Desde el técnico del Servicio Pegaso, en el último rincón de España, hasta usted, lector, por el hecho de vivir en este país. Un país con empresas como Pegaso que, a pesar de las difíciles circunstancias del mercado, año tras año se convierte en líder de las categorías más competitivas.

Pegaso, una vez más, es la marca que matricula más camiones superiores a 10 Tm. y cabezas tractoras. Y esto, estamos seguros, para todos es una gran noticia.



CS ACEITE CS PEGASO, lubricante recomendado por Pegaso.



Líderes en ruta.

TERCERA ETAPA

CIRCUITO URBANO EN LINEA

Día 22 de setiembre de 1986

20 VUELTAS A UN CIRCUITO DE 1.700 METROS

CONTROL DE FIRMA: De 11.15 a 11.45 horas

DORSALES: A la izquierda

Kilómetros		Horario probable	ITINERARIO
Por recorrer	Recorridos		
34	0	12,00 h.	Comienzo de la prueba en el Espolón (META). METAS VOLANTES en las vueltas 5, 10 y 15. SPRINT ESPECIALES: Vueltas 8, 12 y 18.

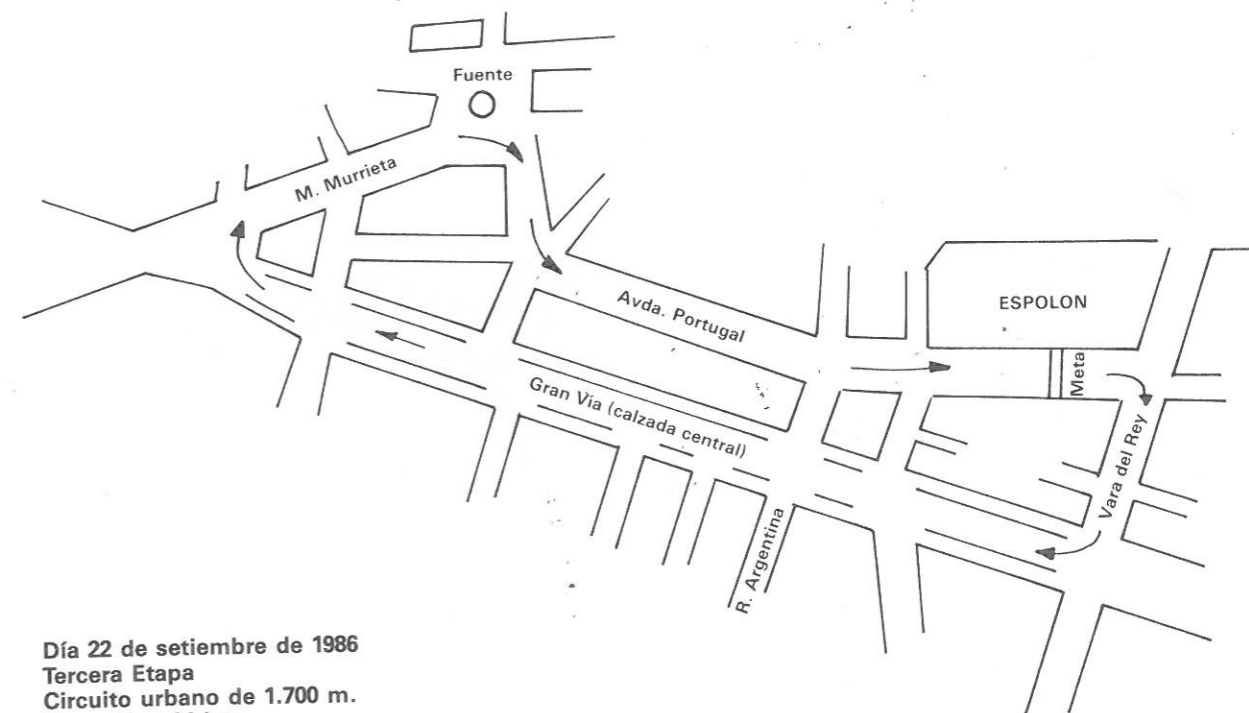

Día 22 de setiembre de 1986
Tercera Etapa
Circuito urbano de 1.700 m.
20 vueltas: 34 km.
Control de firma: De 11,15 a 11,45 h.
Media horaria probable, 42 km/h.
Dorsales a la izquierda.

GRAN PREMIO Cigarrillos DIANA

YA ESTA EN NUESTRAS EXPOSICIONES EL DIESEL MAS ESPERADO DE LOS ULTIMOS TIEMPOS.

- Motor Diesel Peugeot.
- 1.769 cc. y 60 CV.
- 3,9 litros a los 100 Km.
- Más de 1.200 Km. sin repostar.
- 5 velocidades.
- Versiones 3 ó 5 puertas.

No espere más. Por fin puede ver con sus propios ojos el Peugeot 205 Diesel. Admirar su atractiva y moderna línea. Disfrutar sus brillantes prestaciones. Sorprenderse con su increíble economía y autonomía. Comprobar su baja sonoridad. Venga a descubrirlo. No va a dejarle indiferente.

PEUGEOT 205 DIESEL

COCHE OFICIAL
XXVII VUELTA CICLISTA
A LA RIOJA



VENGA A CONOCERLO A:

Vara de Rey, 59. Teléfono 23.52.00. LOGROÑO.

RIAUTO

su concesionario PEUGEOT TALBOT



CUARTA ETAPA SAN ASENSIO-LOGROÑO (Rioja Alta)

Día 23 de setiembre de 1986

CONTROL DE FIRMA: De 8.45 a 9.15 horas
LLAMADA Y SALIDA NEUTRALIZADA: 9.20 horas

MEDIA HORARIA PROBABLE: 38 km/h

CIERRE DE CONTROL: 8%

DORSALES: A la izquierda

Altitud	ITINERARIO Y LOCALIDADES	Kilometraje			Horario de pase, medias	
		Parcial	Recorrido	Por recorrer	38 km/h.	
535	SAN ASENSIO. Se toma dirección Hormilleja por LO-710. Piso irregular en 9 km.	0		161	9.30	
496	Hormilleja. Cruce. Se toma a la derecha, dirección Sto. Domingo de la Calzada, por N-120.	5 4	5 9	156 152	9.38 9.44	
639	Sto. Domingo de la Calzada. En el interior de la población, giro a la izquierda, dirección Ezcaray. META VOLANTE antes del citado cruce.	18	27	134	10.08	
792	Ojacastro. A la entrada puente estrecho en curva. Bandera amarilla.	18	40	121	10.28	
813	Ezcaray, en el interior de la población, se gira a la derecha dirección Pradoluengo. SPRINT ESPECIAL a la salida de la población.	3	43	118	10.33	
822	Zorraquín.	2	45	116	10.36	
968	Valgañón.	3	48	113	10.41	
	Comienza Puerto.	1	49	112	10.43	
1.250	Alto de la Pradilla. PREMIO MONTAÑA 2ª Categoría. Provincia de Burgos.	5	54	107	10.51	
	Fresneda de la Sierra, puente estrecho.	6	60	101	11.01	
	Santa Olalla del Valle.	4	64	97	11.07	
	Cruce de Belorado, se toma recto dirección Pradoluengo.	1	65	96	11.09	
960	Pradoluengo, cruce, se gira a la derecha, dirección Belorado. Belorado. SPRINT ESPECIAL.	4 11	69 80	92 81	11.15 11.32	
	Castildelgado.	10	90	71	11.48	
	Redecilla del Camino. Adelantamiento de vehículos para ir al Avituallamiento.	2	92	69	11.51	
	Provincia de la Rioja.	2	94	67	11.53	
639	Sto. Domingo de la Calzada. A la entrada de la población, cruce; se toma a la izquierda, dirección Haro. Precaución. Bandera amarilla. Hay isletas centrales. 500 metros más adelante nuevo cruce. Se toma a la izquierda, dirección Haro por LO-751. AVITUALLAMIENTO.	6	100	61	12.02	
546	Castañares de Rioja. Precaución, paso por el interior de la población con muchas curvas.	9	109	52	12.16	
500	Casalarreina. Se sigue dirección Haro por N-232 antigua.	4	113	48	12.22	
479	Haro. Precaución. Se rodea la población para entrar en la Plaza. META VOLANTE y salir por la calle de dirección prohibida. Precaución. Cruce con isletas centrales al tomar la N-232 antigua dirección Logroño. Cruce. Se toma dirección Logroño por N-232.	6	119	42	12.32	
482	Gimileo.	5	124	37	12.40	
502	Briones.	4	128	33	12.46	
429	Torremonalvo. Precaución. Bandera amarilla. Isletas centrales por entrada autopista.	10 5	138 143	23 18	13.02 13.10	
434	Fuenmayor.	7	150	11	13.21	
384	Cruce. Precaución. Isletas centrales. Se entra en Logroño por Avda. Marqués de Murrieta. Plaza Alférez Provisional y Avda. Portugal. META en el ESPOLON.	8	158	3	13.34	
		3	161	0	13.39	

GRAN PREMIO Cigarrillos **DIANA**

LOGROÑO: Llegada de la 4.ª Etapa

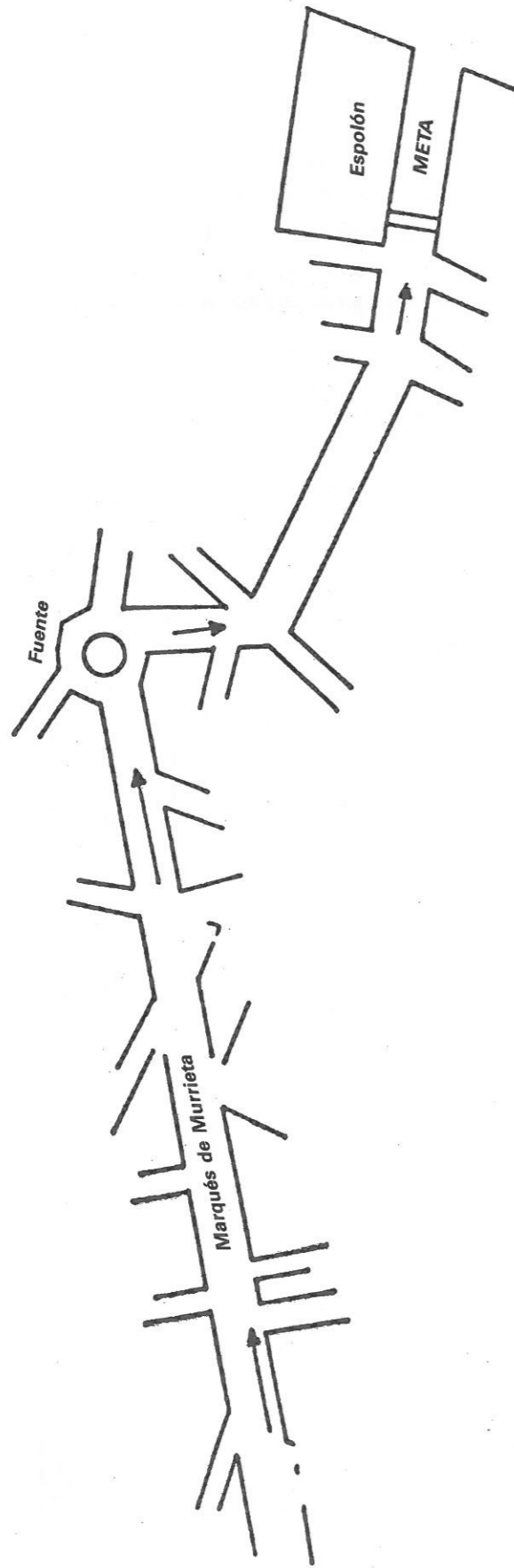

GRAN PREMIO Cigarrillos DIANA



VUELTA A LA RIOJA
 Día 23 de setiembre de 1986
 4.ª Etapa, SAN ASENSIO - LOGROÑO
 161 km.

MARTES 23 DE SEPTIEMBRE 4.ª etapa (161 Kms.)
 SAN ASENSIO-LOGROÑO (Rioja Alta)

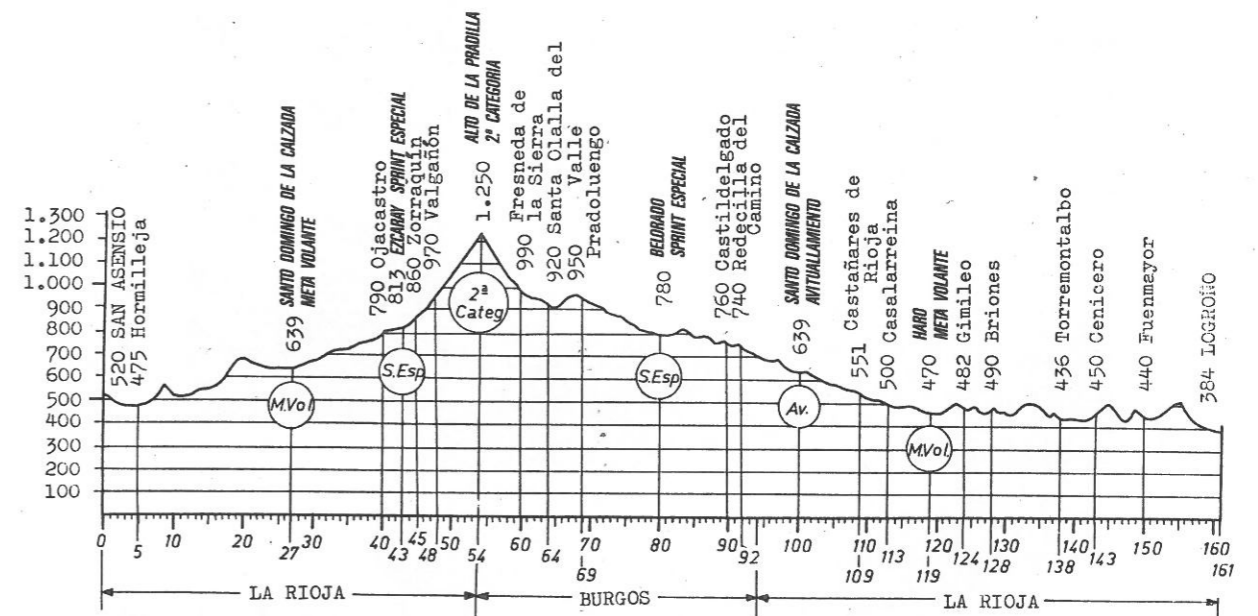

GRAN PREMIO Cigarrillos DIANA

ANIS CASTELLANA



Fuerza...
Suavidad...
Aroma...
Sabor...
Transparencia...



El Anís de España

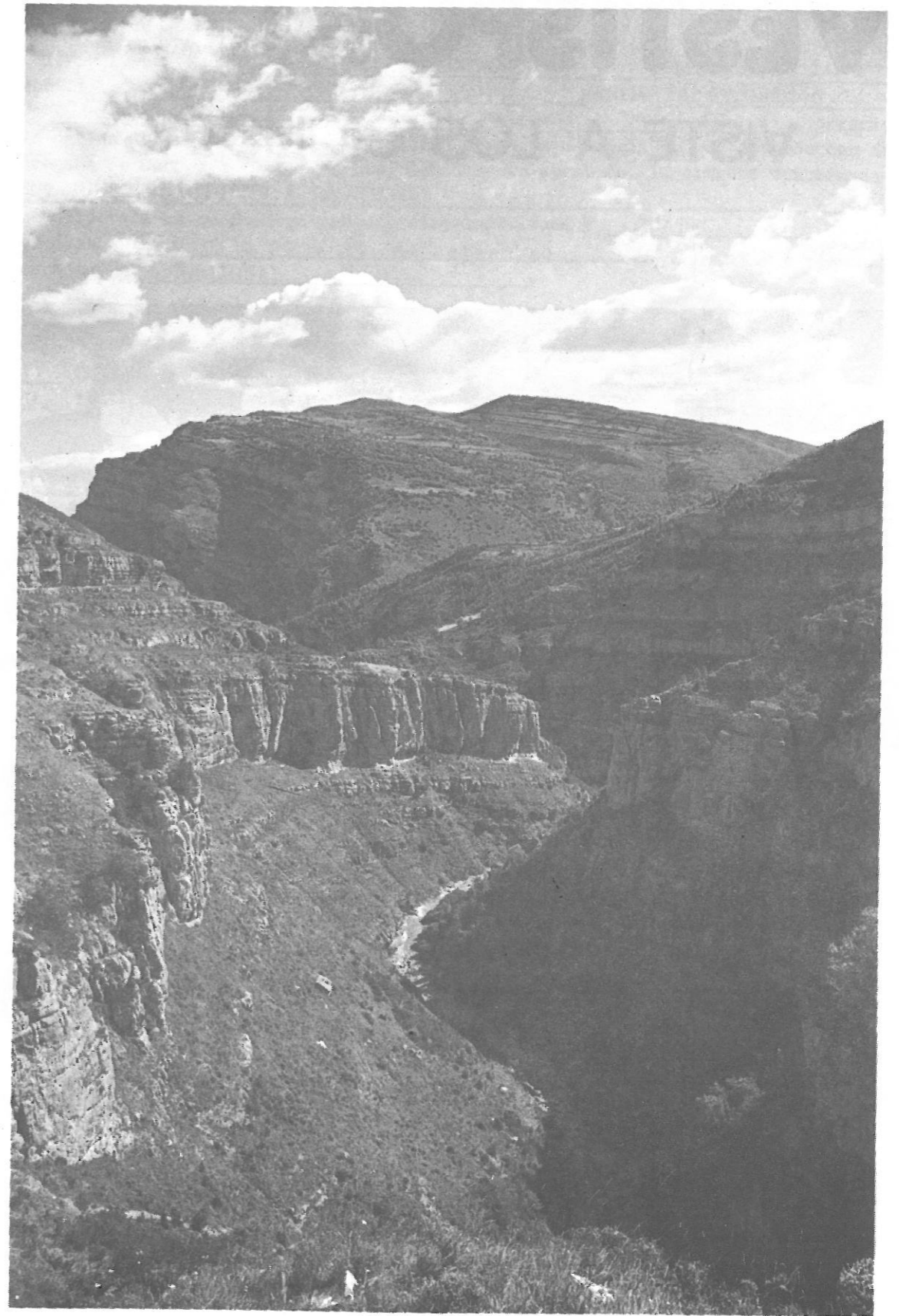

RIO LEZA.—La cuenca del Leza atraviesa La Rioja de Sur a Norte. El paisaje es amplio y grandioso. El río y la carretera discurren hermanados hasta desembocar en el Ebro.

VESTISPORT S.A.

VISTE A LOS CICLISTAS

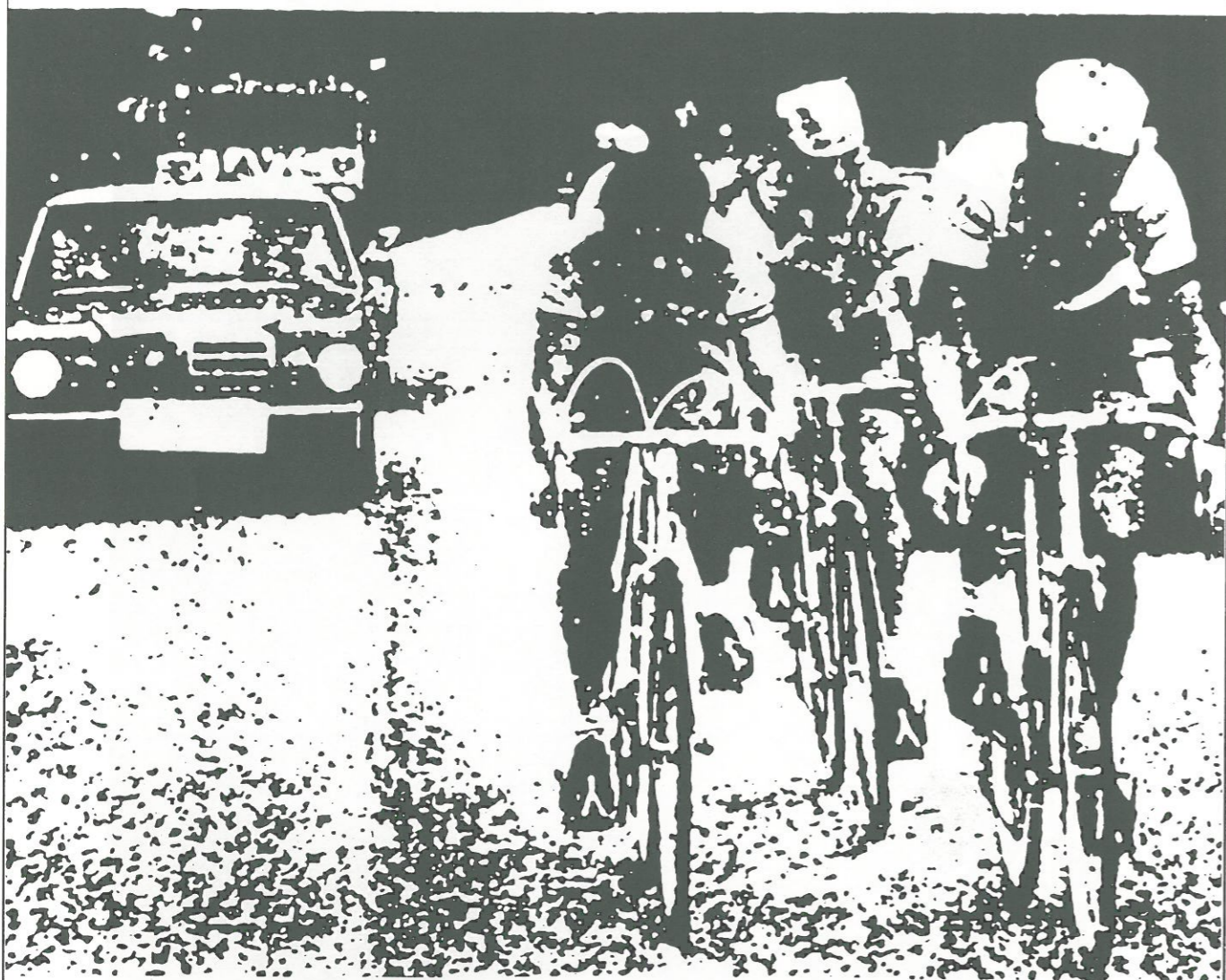

Avda. Pau Casals, 141 - Tel. 335 42 45 - Hospitalet de Llobregat (Barcelona)



FEDERACION ESPAÑOLA DE CICLISMO

REGLAMENTO PARTICULAR PARA CARRERAS POR ETAPAS

Artículo 1. La Entidad CLUB CICLISTA LOGROÑES Licencia nº LO-1
 con domicilio en LOGROÑO Calle Pérez Galdós
24-enlo-dcha. Teléfono 24 65 91, organiza
 con la debida autorización de la Federación Española de Ciclismo, de acuerdo con sus
 Reglamentos de Carreras y el presente, debidamente aprobado, la carrera denominada -
XXVII VUELTA CICLISTA A LA RIOJA
 que se disputará en un ~~Prólogo~~ ~~contra-reloj~~ ~~individual~~ y CUATRO etapas,
 en los días 20 - 21 - 22 y 23 de setiembre de 1986,
 con carácter NACIONAL.

Artículo 2. La prueba discurrirá entre las poblaciones y con el kilometraje que a continuación se detalla:

Día	Prólogo	sector,	de	a	kms.
Día 20	1ª Etapa	Rioja Baja	de LOGROÑO	a Bañerito	kms. 154
Día 21	2ª "	Cameros	de LOGROÑO	a Arnedillo	kms. 142
Día 22	3ª "		de CIRCUITO URBANO		kms. 34
Día 23	4ª "	Rioja Alta	de SAN ASENSIO	a LOGROÑO	kms. 161
Día			de	a	kms.
Día			de	a	kms.
Día			de	a	kms.
Día			de	a	kms.
Día			de	a	kms.
Día			de	a	kms.

Artículo 3. La participación en la carrera es por invitación expresa de la Entidad Organizadora a Clubs y Grupos Deportivos constituidos reglamentariamente.

Artículo 4. La carrera está reservada a los corredores OPEN
 y la inscripción se efectuará por equipos de SEIS OCHO corredores en la Sede Social de la Entidad Organizadora.

Artículo 5. Los corredores, Directores Deportivos y el personal auxiliar de los equipos participantes en esta carrera, tienen la obligación de conocer el presente Reglamento y se comprometen a respetar íntegramente cuanto en el mismo se especifica, así como los Reglamentos de Carreras de la Federación Española de Ciclismo.

Artículo 6. Los equipos inscritos deberán hacerlo con su Director Deportivo, el cual tendrá la responsabilidad de la asistencia técnica de sus corredores y de mantener la disciplina entre ellos. Para retirar los dorsales y placas numeradas, el Director Deportivo deberá presentar las licencias originales de sus corredores y la suya propia. El pago de los derechos de inscripción y de publicidad serán los que anualmente fije la Federación Española de Ciclismo.

Artículo 7.- El itinerario, los altos puntuables para el Premio de la Montaña, los lugares previstos para las Metas Volantes con un máximo de tres por etapa o sector, el porcentaje del tanto por ciento para el cierre de control en cada etapa o sector, las zonas de avituallamiento y el detalle de los premios que se otorgarán, se especificarán en hojas anejas a este Reglamento.



la radio con su equipo en la VUELTA A LA RIOJA



RADIO RIOJA



FEDERACION ESPAÑOLA DE CICLISMO

2.

Artículo 8. Todo corredor que abandone la carrera sin causa justificada no podrá disputar ninguna otra carrera que se celebre dentro de las fechas de la presente, salvo que obtenga la debida autorización del Jurado Técnico de la misma.

Artículo 9. Las clasificaciones establecidas en esta carrera son las siguientes:

- ETAPAS O SECTORES

Clasificación Individual
Clasificación por Equipos
Clasificación por Puntos
Puntuación de los pasos del Premio de la Montaña
Puntuación de los pasos de las Metas Volantes
Maillot verde
Sprint especial

- GENERALES

Clasificación Individual por Tiempos
Clasificación por Puntos
Clasificación por Equipos
Clasificación del Premio de la Montaña
Clasificación de las Metas Volantes
Maillot verde
Sprint especial

Artículo 10. Las etapas ===== están divididas en dos sectores cada una de ellas, otorgándose premios en cada sector.

No habrá clasificación de etapa al final de los dos sectores de cada día ni cambios de los diferentes líderes al término de cada primer sector.

Artículo 11. PROLOGO.- Se desarrollará el día antes del comienzo de la prueba, disputándose contra el reloj individual, con una distancia máxima de ocho kilómetros, iniciándose después de las quince horas y los tiempos obtenidos contarán para la Clasificación General Individual.

El orden de salida para el Prólogo contra reloj individual será determinado mediante sorteo entre los equipos participantes en la reunión del Jurado Técnico de la Carrera. Los Directores Deportivos deberán facilitar al Jurado Técnico el orden en que tomarán la salida todos los corredores de su equipo.

El intervalo de tiempo entre los corredores será de un minuto.

Los tiempos de los tres primeros corredores de cada equipo contarán para la Clasificación General por Equipos.

Artículo 12. El orden de salida de los corredores en las etapas o sectores contra el reloj individual será el inverso a la Clasificación General por Tiempos habida al término de la etapa anterior.

El Jurado Técnico está facultado para modificar el orden de salida de los corredores con el fin de evitar que dos de un mismo equipo se sigan, así como establecer los intervalos de tiempo.

CLASIFICACIONES

Artículo 13. La Clasificación General por Tiempos se obtendrá mediante la suma de los tiempos invertidos en todas las etapas o sectores, incluido el Prólogo, por cada co-





**CHULETAS DE BUEY
PESCADO DE ONDARROA
MERLUZA
BESUGO
LENGUADO
RODABALLO
ASADOS A LA BRASA**

CAMPA, 3
Prolongación Gran vía
Teléfono (941) 22 86 03
LOGROÑO

Carretera Aoiz, KM. 10
Teléfono (948) 33 00 81
EGUES (NAVARRA)
Aparcamiento particular



redor, teniendo en cuenta las penalizaciones y bonificaciones, si las hubiera, que les corresponda, siendo mejor clasificado el corredor que menor tiempo haya totalizado. Caso de empate entre dos o más corredores, se resolverá por los puntos conseguidos en cada etapa o sector, siendo mejor clasificado el que menos puntos haya totalizado (los puntos se otorgarán de acuerdo con los puestos conseguidos, 1 punto al primero, 2 puntos al segundo, tres puntos al tercero, etc. etc.). De persistir el empate, el mejor puesto conseguido en la última etapa o sector servirá para desempatar. Caso de que en esta última etapa o sector no se pudiera determinar la colocación de los corredores empatados se recurrirá a la etapa inmediatamente anterior.

Las bonificaciones y penalizaciones en tiempo que pudieran corresponder a los corredores se reflejarán en la Clasificación General Individual por Tiempos habida después de cada etapa.

Artículo 14. La Clasificación General por Puntos se obtendrá otorgando una puntuación a los diez primeros corredores del Prólogo y de los sectores y a los quince primeros corredores de cada etapa.

- PUNTOS PROLOGO O SECTORES		- PUNTOS ETAPAS	
1º	12 puntos	1º	25 puntos
2º	10 "	2º	20 "
3º	8 "	3º	16 "
4º	7 "	4º	14 "
5º	6 "	5º	12 "
6º	5 "	6º	10 "
7º	4 "	7º	9 "
8º	3 "	8º	8 "
9º	2 "	9º	7 "
10º	1 "	10º	6 "
		11º	5 "
		12º	4 "
		13º	3 "
		14º	2 "
		15º	1 "

No se otorgarán puntuaciones en los sectores o etapas que se disputen contra el reloj por equipos.

Si en una llegada se produce un ex-aequo en alguno de los puestos de las descritas puntuaciones, a cada uno de los corredores comprendidos dentro del ex-aequo se les otorgarán los puntos correspondientes al puesto donde se inicia el mismo.

Será mejor clasificado el corredor que obtenga mayor puntuación. Si se produce un empate entre uno o varios corredores, éste se resolverá a favor del corredor que mejores puestos haya obtenido. De persistir el empate, a favor del corredor mejor clasificado en la General Individual por Tiempos.

Artículo 15. La Clasificación de la Etapa o Sector Contra el Reloj por Equipos (máximo 100 kms.) se obtendrá por el tiempo empleado por el tercer corredor de cada equipo. Los tiempos empleados por los corredores no cuenta para la Clasificación General Individual por Tiempos, solamente cuentan para la Clasificación General por Equipos, mediante la suma de los tiempos de los tres primeros corredores de cada equipo.

Se otorgarán las siguientes bonificaciones a todos los corredores de cada equipo que terminen con igual o inferior tiempo del empleado por el tercer corredor de su equipo,

En pruebas de 40 kms. y más: Veinte segundos de cadencia entre equipos.

En pruebas de menos de 40 kms.: Diez segundos de cadencia.



SU COCHE TIENE UNA CITA EN LAS GAUNAS

LOS VEHICULOS FELICES LAS PREFIEREN
MODERNAS, COMPLETAS, PROFESIONALES Y SERIAS.

ASI SON LAS GAUNAS, S.A.
ESTACIONES DE SERVICIO PARA ATENDERLE
COMO SE MERECE A VD. Y A SU VEHICULO



ESTACIONES
DE SERVICIO



SERVICIO MICHELIN



ALINEACION DE
DIRECCIONES
TURISMO-CAMION



EQUILIBRADO
DE CUBIERTAS



CAMARA DE
VULCANIZACION



TUNEL DE LAVADO DE
TURISMOS Y FURGONETAS.
ENGRASE · ACEITES



LAVADO Y ENGRASE
DE CAMIONES.
ACEITES



CAFETERIA
RESTAURANTE



PARKING VIGILADO



HAGA CASO A SU VEHICULO - TIENE AMIGOS EN LAS GAUNAS

LAS GAUNAS, S.A.

ESTACIONES DE SERVICIO

LAS GAUNAS	AV. MADRID, 25	NALDA	CTRA. DE SORIA, KM. 12
OFICINAS	AV. MADRID, 25	TELEFS. 238244-238344	LOGROÑO



FEDERACION ESPAÑOLA DE CICLISMO



4.

En las etapas o sectores, los corredores que terminen con un tiempo superior al veinte por ciento del mejor tiempo registrado, serán penalizados con un recargo igual al tiempo superior empleado sobre este veinte por ciento. Si el motivo del retraso es a causa de haber sufrido avería mecánica o accidente, el Jurado Técnico resolverá para la aplicación o no de la penalización.

La bonificaciones o penalizaciones se reflejarán en la Clasificación General Individual.

Artículo 16. La Clasificación de Equipos por Etapas, Sectores o Prólogo se obtendrá mediante la suma de los tiempos empleados por los tres primeros corredores de cada equipo, siendo mejor clasificado el equipo que menos tiempo haya totalizado. Caso de empate se resolverá a favor del equipo que haya obtenido menos puntos en la suma de los puestos de sus tres primeros corredores. De persistir el empate, a favor del equipo cuyo primer corredor haya obtenido mejor clasificación en la etapa, sector o prólogo.

Artículo 17. La Clasificación General por Equipos se obtendrá mediante la suma de los tiempos empleados por los equipos en cada una de las etapas, sectores o prólogo, siendo mejor clasificado el que haya totalizado menos tiempo. Caso de empate se resolverá a favor del que haya obtenido mejores puestos de equipos en las etapas, sectores o prólogo. De persistir el empate, a favor del equipo cuyo primer corredor haya obtenido mejor puesto en la Clasificación General Individual.

Artículo 18. La Clasificación General para el Premio de la Montaña se obtendrá mediante la suma de los puntos conseguidos por cada corredor en los altos puntuables, siendo mejor clasificado el que más puntos haya obtenido. Caso de empate se resolverá a favor del que haya conseguido mejores puestos en los altos de 1ª categoría. Si continúa el empate a favor del que haya conseguido mejores puestos en los altos de 2ª categoría, y de persistir el empate a favor del que haya conseguido mejores puestos en los altos de 3ª categoría. Si aún continúa el empate, se resolverá a favor del corredor mejor clasificado en la General Individual por Tiempos.

- PUNTUACION DE LOS ALTOS

De 1ª categoría:	De 2ª categoría:	De 3ª categoría:
1º 10 puntos	1º 6 puntos	1º 3 puntos
2º 9 "	2º 5 "	2º 2 "
3º 8 "	3º 4 "	3º 1 "
4º 7 "	4º 3 "	
5º 6 "	5º 2 "	
6º 5 "	6º 1 "	
7º 4 "		
8º 3 "		
9º 2 "		
10º 1 "		

Artículo 19. La Clasificación General de las Metas Volantes se obtendrá mediante la suma de los puntos conseguidos por cada corredor en los lugares señalados, siendo mejor clasificado el que más puntos haya obtenido. Caso de empate, se resolverá a favor del que haya conseguido mejores puestos. De persistir el empate, a favor del mejor clasificado en la General Individual.

- Puntuación de los lugares señalados: 1º, 3 puntos; 2º, 2 puntos; 3º, 1 punto.



VIVEROS Y BODEGA

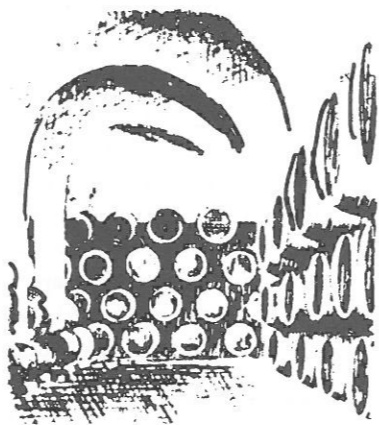

perica

==== SAN ASENSIO (Rioja)



FEDERACION ESPAÑOLA DE CICLISMO



5.

Artículo 20. Para tener opción a los premios de las distintas clasificaciones generales es totalmente obligatorio terminar la carrera.

Artículo 21. Los corredores que figuren en el primer puesto de las distintas clasificaciones deberán llevar el maillot distintivo de líder que les facilite la organización de la carrera, pudiendo ostentar en ellos la publicidad del equipo del corredor, según lo reglamentado por la Federación Española de Ciclismo.

Artículo 22. Si se diera el caso de que un corredor llegara a ostentar el liderato de dos o más clasificaciones, sólo podrá llevar un maillot, de acuerdo con la prioridad de los mismos. En este caso, durante el transcurso de la etapa, el o los segundos corredores de las restantes clasificaciones serán quienes llevará el maillot de líder correspondiente.

- PRIORIDAD DE LOS MAILLOTS:

Líder de la Clasificación General Individual por Tiempos

Líder de la Clasificación General Individual por Puntos

Líder de la Clasificación General Individual del Premio de Montaña

Líder de la Clasificación General Individual de las Metas Volantes

Artículo 23. Cada equipo puede llevar para su servicio 2 coches seguidores, en los cuales viajarán como máximo cuatro personas, una de éstas debe ser un Comisario designado por el Jurado Técnico de la carrera.

Artículo 24. El orden de los coches de equipo será de acuerdo con la Clasificación General Individual. De no existir prólogo el orden de la primera etapa será por sorteo.

Artículo 25. Siendo la inscripción de la carrera por equipos, se autoriza exclusivamente entre sus corredores el cambio de material, ruedas, bicicletas, así como también en tres los corredores y los coches de su equipo. Quedan prohibidas en estas ayudas los empujones.

Artículo 26. Los corredores y coches de equipo, para reparar averías, deberán detenerse siempre a la derecha de la carretera y las reparaciones efectuarlas obligatoriamente, en la cola del pelotón.

Queda prohibido llevar bicicletas en los laterales de los coches.

Artículo 27. El corredor que en el transcurso de una etapa abandone la carrera, deberá subir en el coche cierre de la misma, excepto en el caso de accidente o enfermedad, que será asistido por los servicios médicos de la carrera.

Artículo 28. Los corredores deberán llevar el dorsal que les facilite la organización, sin poderlo recortar ni reducir en forma alguna. También deberán llevar la placa numerada en la parte delantera del cuadro de la bicicleta que le facilite la organización.

Artículo 29. Los corredores deberán presentarse en el lugar de salida con treinta minutos de antelación a la hora señalada de la misma y firmar las hojas de control que se retirarán diez minutos antes de la hora fijada para la salida oficial, salvo en las etapas contra el reloj.

Artículo 30. ZONA DE SPRINT.- En las llegadas se establecerá dicha zona a 1 km. aproximadamente de la línea de meta. Cuando uno o varios corredores sufran una caída o acci-



dente mecánico dentro de la misma, se les aplicará el mismo tiempo que el obtenido por el último corredor del pelotón del cual formaban parte, y los puestos serán a continuación del obtenido por dicho corredor. No habrá zona de sprint cuando las llegadas finalicen en subida pronunciada.

Los corredores víctimas de una caída provocada por otro corredor serán clasificados delante del corredor infractor.

Artículo 31. CIERRE DE CONTROL.- El control de llegada finalizará una vez transcurrido el plazo que se señala en cada etapa o sector. No obstante, el Jurado Técnico está facultado para repescar corredores, sin que dicha repesca sobrepase el treinta por ciento del tiempo empleado por el vencedor de la etapa o sector.

Artículo 32. La organización podrá requerir a los corredores vencedores de etapa o sector, diferentes líderes, primer español, primer extranjero, etc. etc., para que se presenten a los actos de protocolo y entrega de Trofeos en la línea de llegada. Los corredores designados tienen la obligación de asistir a dichos actos.

Artículo 33. Ningún corredor durante el desarrollo de la prueba podrá prestarse a realizar declaraciones a la prensa hablada o escrita.

Artículo 34. AVITUALLAMIENTO.- En las etapas en que se establezca zona de avituallamiento, dicha zona deberá estar claramente especificada en el itinerario de la etapa, siendo en dicho lugar el único autorizado para avituallar a los corredores y éste deberá ser realizado por personal autorizado para ello.

Artículo 34. Por el riesgo que entraña, queda prohibido arrojar las bolsas de avituallamiento, bidones, gorras, etc., dentro de los cascos urbanos o en zonas de aglomeración de espectadores.

Artículo 35. Está terminantemente prohibido el proveerse indebidamente de alimentos y bebidas en los establecimientos públicos o vehículos comerciales que se encuentren en la ruta. Queda también terminantemente prohibido el uso de recipientes de cristal.

Artículo 36. SERVICIO DE AGUA.- Se permitirá entregar bidones de agua a los corredores, siempre que éstos se retrasen a la altura del coche de su Director Deportivo, no autorizándose que sean los coches los que se adelanten a la altura del pelotón.

Esta zona de agua empezará a partir de los primeros 50 kms. recorridos y terminará cuando falten 30 kms. para el final de cada etapa. Queda prohibida la entrega de bidones durante la ascensión a los puertos puntuables, así como en los descensos.

Cuando por dificultades climatológicas sea aconsejable variar la normativa, la Dirección de la Carrera o el Jurado Técnico de la misma, adoptará decisiones sobre la marcha.

Artículo 37. RECLAMACIONES.- Serán admitidas durante el tiempo comprendido entre la publicación de las clasificaciones y media hora antes de la salida de la siguiente etapa, excepto en la última, que será de doce horas de la publicación de las mismas. Las reclamaciones deberán ser formuladas por escrito y firmadas por el interesado, entregándose al Jurado Técnico de la prueba junto con un depósito en metálico de 5.000.- pts., este depósito será devuelto íntegro en caso de que la reclamación se resuelva favorablemente.

Artículo 38. VEHICULOS SEGUIDORES Y PERSONAL DEL MISMO.- Todo vehículo seguidor deberá



ir provisto de la correspondiente placa distintivo y sus ocupantes deberán llevar la credencial que les facilite la Organización de la prueba, sin cuyo requisito no podrán seguir la carrera.

Queda totalmente prohibida la distribución de cualquier clase de propaganda comercial desde los vehículos seguidores.

Artículo 39. Todos los seguidores de la carrera se atenderán a las instrucciones que haya dado la Organización de la misma, y a las que durante el desarrollo de la prueba transmita el Jurado Técnico o el Director de Carrera. Cuando el Jurado Técnico o el Director de Carrera enarboles la bandera roja, ningún vehículo podrá adelantar al coche de éstos.

Artículo 40. En los finales de cada etapa o sector se desviará a todos los vehículos seguidores antes de la línea de llegada, a excepción de los del Director de Carrera, Jurado Técnico, Cronometradores y Médico de la Carrera.

Artículo 41. El abrigo voluntario detrás de vehículos, hacer palanca sobre los mismos, empujones o retenciones de un corredor a otro, maniobras antirreglamentarias, etc.etc., están prohibidas y serán sancionadas.

Se excluirá automáticamente de la carrera a todo corredor que fuera sorprendido remolcado por un vehículo, o bien, excluido del orden de llegada, si se comprueba una denuncia sobre dicha infracción. Y esto sin perjuicio de la multa y suspensión de licencia que les pueda corresponder.

Artículo 42. La Organización de la prueba no se hace responsable de los accidentes de que pudieran ser causa o víctimas los corredores y seguidores de la carrera así como tampoco de las deudas que pudieran contraer.

Artículo 43. Los acuerdos deben ejercerse sólo y exclusivamente en el seno de los componentes de un mismo equipo, quedando prohibida toda entente entre corredores o Directores de equipos diferentes.

Los autores de agresiones, injurias, amenazas, plantes o manifestaciones organizadas serán penalizados, sancionados o excluidos de la carrera.

Todos los componentes de los equipos inscritos, deberán mantener una actitud correcta, tanto durante el desarrollo de la carrera como en los establecimientos donde se alojen, quedando prohibidas, bajo severas sanciones que pueden llegar hasta la exclusión de la carrera, las siguientes anomalías:

- Plantes o protestas en grupo contra las decisiones de la Organización, Dirección de la Carrera, Jurado Técnico, Juez de Llegadas o Cronometradores.
- Mezclarse en manifestaciones comerciales, publicitarias o políticas.
- Acordar entrevistas en exclusiva con prensa, radio o televisión.
- Escribir con su firma artículos periodísticos.
- Aceptar entrevistas durante el desarrollo de la carrera (Art. 66 bis de los Reglamentos Generales de la Unión Ciclista Internacional).

Artículo 44. El Jurado Técnico de la carrera, Juez de Llegada, Arbitros Adjuntos, Cronometradores y Comisarios serán nombrados por los Colegios Nacional y Regional de Arbitros y Cronometradores de Ciclismo.

Artículo 45. Todos los casos no previstos en el presente Reglamento serán resueltos de acuerdo con los Reglamentos de Carreras de la Federación Española de Ciclismo.



Artículo 46. PENALIZACIONES.- Según cuadro que se adjunta.

Artículo 47. Los premios serán abonados por el organizador de esta carrera, a los corredores o en su representación a los Directores de equipo, antes de los tres meses de finalizada ésta.

Artículo 48. Queda hecho el depósito legal que determina la vigente reglamentación de la Federación Española de Ciclismo.

ARTICULOS ADICIONALES: Se pondrán, como continuación, los artículos que el organizador considere oportunos siempre que no se opongan a los Reglamentos de Carreras de la Federación Española de Ciclismo.

Art. 49. La modificación de algún itinerario será comunicada con la debida antelación, tanto a corredores como a Directores de Equipos y desde luego se dará conocimiento en la correspondiente hoja de salida.

Art. 50. Los controles de llegada serán cerrados una vez transcurridos el 8 % en las Etapas.

Art. 51. EL CLUB CICLISTA LOGROÑES, se reserva el derecho de aplazar o suspender la carrera. si por causas de fuerza mayor le obligaran a ello y tambien reducir el nº de Etapas, previa autorización de la Federación Española de Ciclismo.

Art. 52. Avala y garantiza el pago de premios y dietas establecidas en el presente Reglamento, EL CLUB CICLISTA LOGROÑES. El cargo de Director de Carrera lo desempeñará el Presidente del Club D. LUIS SAURA ARENILLAS.

Art. 53. Todo corredor por el hecho de tomar parte en la carrera, se entiende conoce el presente Reglamento y recorrido. El CLUB CICLISTA LOGROÑES, organizador de ésta carrera, no admitirá reclamación alguna sobre el particular.

Art. 54. A la llegada de cada una de las Etapas, el vencedor de la misma así como los corredores que encabecen las distintas clasificaciones, deberán presentarse obligatoriamente en la META, con el fin de celebrar la ceremonia protocolaria prevista por la Organización.

Art. 55. En la XXVII VUELTA A LA RIOJA, se disputarán los siguientes premios:



Art. 56.- En la Etapa del Circuito Urbano, el paso por línea de Meta en las vueltas nº 5, 10 y 15 puntuará como METAS VOLANTES y las vueltas nº 3, 8, y 12 puntuará como SPRINT ESPECIAL.

Art. 57.- La presentación de los Equipos para el comienzo de la carrera, se efectuará una hora antes.

LOGROÑO a 22 de Julio de 19 86

EL SECRETARIO,



Fdo. Gerardo Mednoza

VE RO
EL PRESIDENTE,

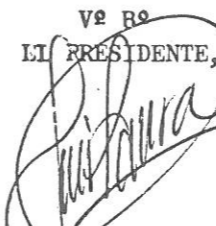

Fdo. LUIS SAURA ARENILLAS

EXAMINADO Y CONFORME
POR LA FEDERACION Riojana DE CICLISMO
EL

Fdo. Angel Saez

APROBACION OFICIAL

Con fecha _____ me hago cargo de la cantidad de Pesetas _____ correspondiente al 15% del total de los Premios y Primas de la presente carrera en concepto de depósito.

EL TESORERO,

A reserva de lo que se digne ordenar el Excmo. Sr. Gobernador Civil de la Provincia queda aprobado el presente reglamento a todos los efectos deportivos y autoriza la carrera a que el mismo hace referencia.

Madrid, a _____ de _____ de 19 _____

LISTA OFICIAL DE PREMIOS

CLASIFICACION GENERAL		
1º	148.500	
2º	107.800	
3º	55.000	
4º	38.500	
5º	29.700	
6º	24.200	
7º	19.800	
8º	14.300	
9º	10.450	
10º	8.250	
11º	7.150	
12º	4.400	
	<u>468.050</u>	468.050 Ptas.
CLASIFICACION INDIVIDUAL POR ETAPA		
1º	55.000	
2º	34.650	
3º	23.650	
	<u>113.300</u>	× 4 453.200 Ptas.
CLASIFICACION GENERAL POR EQUIPOS		
1º	35.750	
2º	25.850	
3º	17.820	
	<u>79.420</u>	79.420 Ptas.
RENTA DIARIA LIDER ETAPA		
11.880 × 4 =	47.520	47.520 Ptas.
CLASIFICACION GENERAL METAS VOLANTES		
1º	33.220	
2º	21.450	
3º	16.500	
	<u>71.170</u>	71.170 Ptas.
CLASIFICACION GENERAL DE MONTAÑA		
1º	35.750	
2º	22.550	
3º	16.500	
	<u>74.800</u>	74.800 Ptas.
MAILLOT VERDE POR ETAPA		
7.150 × 4 =	28.600	28.600 Ptas.
GENERAL MAILLOT VERDE		
1º	15.400	15.400 Ptas.
GENERAL SPRINT ESPECIAL		
1º	29.700	
2º	16.500	
3º	12.100	
	<u>58.300</u>	58.300 Ptas.
TOTAL PREMIOS		1.304.600 Ptas.

VUELTA CICLISTA A LA RIOJA

REGLAMENTO PARA LA CARAVANA PUBLICITARIA

La CARAVANA PUBLICITARIA DE LA VUELTA CICLISTA A LA RIOJA queda sometida al siguiente reglamento, que todos los componentes se comprometen a cumplir desde el momento de la inscripción:

1.º Todo conductor de un vehículo de la Caravana Publicitaria acatará las instrucciones que emanen del Director de la misma, como asimismo, de los miembros de la Policía de Tráfico de la Guardia Civil que acompañen a la Caravana.

2.º Se deberá en todo momento mantener el orden numérico que señalan las placas entregadas al efecto por la Organización

3.º La Caravana Publicitaria tiene derecho a circular por todo el recorrido de la carrera y podrá cruzar todas las metas de llegada sin tener que desviarse de las mismas, como es obligatorio para los coches seguidores. Este apartado se cumplimentará siempre que las llegadas a las expresadas metas se efectúen con un mínimo de sesenta minutos de anticipo a la llegada de los corredores. Si por adelanto de los mismos sobre el horario previsto, debido a un promedio superior al calculado, ello no fuera posible, el paso por las metas de llegada se efectuará después de la llegada a la expresada meta del último corredor.

4.º Los vehículos deberán estar, inexcusablemente, presentes a la hora de salida, debiendo comunicar al Jefe de Caravana, en el caso de alguna imposibilidad, los motivos pertinentes. El Jefe de Caravana decidirá la forma en incorporarse o no a la Caravana Publicitaria.

5.º QUEDA RIGOROSAMENTE PROHIBIDO ARROJAR PROSPECTOS, MUESTRAS, OBJETOS PUBLICITARIOS, ETC., DESDE CUALQUIER VEHICULO EN MARCHA. La infracción de esta orden es de consecuencias gravísimas, ya que quien incurra en ella se verá automáticamente separado de la Caravana Publicitaria y retiradas sus placas de identidad, sin derecho a reclamación alguna al Comité Organizador.

Las muestras, prospectos, etc., sólo deberán repartirse durante las paradas. Dejamos al buen criterio de los conductores la posibilidad de repartos durante las MARCHAS MUY LENTAS, previa seguridad absoluta de no existir posibilidad de accidente, que en cualquier caso QUEDARIA BAJO SU UNICA Y ABSOLUTA RESPONSABILIDAD.

6.º Las distancias en ruta, entre vehículo y vehículo, deberá ser de unos cincuenta metros.

7.º Cualquier eventualidad que se presente durante el transcurso del recorrido será comunicada al Jefe de Caravana, quien resolverá sobre el caso.

8.º Si por causa de avería de algún vehículo tuviera que detenerse, lo hará colocándose a la derecha de la carretera y comunicando la causa de su detención al vehículo seguidor más próximo o al motorista de Tráfico que cierra la Caravana, para que éste, a su vez, lo comunique al Jefe de la misma.

9.º El punto de reunión para los vehículos de la Caravana será en la Plaza de Europa, donde deberán presentarse con media hora de antelación a la hora de salida.

10.º El horario previsto para la Caravana se mantendrá en todas las Ciudades, pudiendo superarlo en carretera, empleando el tiempo recuperado en recorrer la Ciudad, para salir a la hora fijada en la misma.

11.º El Jefe de Caravana está facultado para alargar, según las circunstancias lo aconsejen e importancia de las plazas, el tiempo de estancia en ellas; como asimismo a cortar recorrido si las circunstancias lo aconsejasen.

La Organización, y en su nombre el Jefe de la Caravana Publicitaria, están al servicio de todos los componentes de la misma, y esperan de todos ellos las máximas facilidades para que su labor se desenvuelva con toda normalidad.

A todos, gracias por su presencia y ayuda.

El Comité Organizador

SOCIEDAD COOPERATIVA ALIMENTACION "SAN MATEO"

"SU TIENDA DE CONFIANZA"

Con sus 400 establecimientos
de alimentación al servicio
del ama de casa.



**DE AHORROS DE ZARAGOZA
ARAGON Y RIOJA**

CAJA OFICIAL DE LA VUELTA A LA RIOJA
Patrocina: SEÑALIZACION Y SPRINTS ESPECIALES

Oficina Principal: GRAN VIA REY D. JUAN CARLOS I, 9. - Teléfono 246611
Telex: 37010

Urbana 1: Vara del Rey, 40	236168	Urbana 6: Muro de la Mata, 1	252422
Urbana 2: Jorge Vigón, 34	233389	Urbana 7: Huesca, 49.	229157
Urbana 3: General Franco, 69	234281	Urbana 8: General Franco, 18	231598
Urbana 4: G. Bereco, 6	224413	Urbana 9: M. Murrieta, 72-74	250567
Urbana 5: Avda. Pérez Galdós, 29	249503	Urbana 10: Vara de Rey, 77	257508

CENTRAL: Plaza de Paraíso, 2. - Zaragoza. - Teléfonos: 22 49 41 - 22 19 81 - 22 67 01 - 22 67 31
Cotizaciones de Bolsa: 21 04 14 - 21 04 89. - Telex: 58040. - Telegramas: CAJAMONTE

GRAN PREMIO
DIANA

CIGARRILLOS RUBIOS



RIOJANA
 Federación C.C. LOGROÑES Título de la carrera XXVII VUELTA A LA
 Entidad organizadora 20 al 23 del 9 del 86 Carrera (1) NACIONAL
 Fecha de la carrera LOGROÑO Categoría PROFESIONAL OPEN

Lugar de celebración Francisco Javier Bilbao
 D. Vicente Domínguez Ramírez, Juez Arbitro con licencia n.º 1011
 D. Juan Gil Espinosa, Juez Adjuuto con licencia n.º 1161
 D. Begoña Ruiz Huidobro, Juez Adjuuto con licencia n.º 1165
 D. Angel Arturo Padin Pazos, Juez Adjuuto con licencia n.º 1183
 D. Angel Arturo Padin Pazos, con licencia n.º 1233

DECLARAN que:
 El Jurado se ha constituido a las 9 de la mañana, habiéndose dado la salida a las 12,30, tomando parte, 69 corredores de los 69 inscritos, clasificándose 46 y que después de haber cubierto el recorrido previamente fijado de 491 kilómetros, en el Reglamento aprobado por la Federación Riojana se han clasificado los corredores por el siguiente orden, obteniendo un promedio de 40,703 km./hora.

CLASIFICACION

- 1.º Jose Luis Lagua
- 2.º Mariano Sanchez
- 3.º Francisco J. Antequera
- 4.º Miguel A. Iglesias
- 5.º Manuel J. Dominguez
- 6.º Celestino Prieto
- 7.º Samuel Cabrera
- 8.º Julian Gorospe
- 9.º Angel Arroyo
- 10.º Vicente Ridaura
- 11.º Angel Ocaña Perez
- 12.º Angel Camarillo Borob
- 13.º Eduardo Chozas
- 14.º Ricardo Martínez
- 15.º Carlos Hernandez
- 16.º Juan Gomila
- 17.º Pello Ruiz Gabostani
- 18.º Federico Achave
- 19.º Jesus Rodriguez
- 20.º Jose J. Ruiz
- 21.º Bernardo Alfonso
- 22.º Arsenio Gonzalez
- 23.º Hinolito Verdu
- 24.º Alvaro Fernandez
- 25.º Jesus RODRIGUEZ MAGRO
- 26.º Juan Fernandez
- 27.º Juan C. Gonzalez
- 28.º Jose MA Moreno
- 29.º Jesus G. Arguinchoa
- 30.º Jesus Ibañeta
- 31.º Javier Recalde
- 32.º Camilo Santos
- 33.º Alberto Ota
- 34.º Jesus Guzman
- 35.º Valentin Dorronsoro
- 36.º Jose L. Moran
- 37.º Vicente Barbera
- 38.º Eladio Martinez
- 39.º Jon Unzueta

Categoría	N.º dorsal	TIEMPO			TOTALES Premios y primas ganados Pesetas
		Horas	Minutos	Segundos	
Profesional	42	12	03	47	195.030
"	31	12	03	50	107.800
"	1	12	03	50	555.000
"	32	12	04	23	38.500
"	78	12	04	24	181.900
"	44	12	04	24	24.200
"	48	12	04	24	19.800
"	45	12	04	24	14.300
"	41	12	04	27	10.450
"	73	12	05	29	61.930
"	24	12	05	29	148.060
"	4	12	06	06	59.400
"	26	12	06	12	40.150
"	33	12	06	15	-----
"	46	"	"	"	16.500
"	68	12	06	49	-----
"	74	"	"	"	-----
"	21	"	"	"	-----
"	17	"	"	"	-----
AFICIONADO	57	"	"	"	-----
PROFESIONAL	36	"	"	"	-----
"	35	"	"	"	-----
"	56	"	"	"	-----
"	47	12	07	25	-----
"	5	"	"	"	-----
2	3	12	12	02	22.550
AFICIONADO	83	12	20	3	47.300
PROFESIONAL	61	12	"	"	55.000
A	11	"	"	"	-----
"	6	12	19	02	-----
AFICIONADO	85	12	20	19	56.870
PROFESIONAL	67	12	20	26	21.450
AFICIONADO	86	12	20	51	44
PROFESIONAL	63	"	"	"	-----
"	52	"	"	"	-----
AFICIONADO	82	"	"	"	-----
PROFESIONAL	65	"	"	"	-----
AFICIONADO	81	"	"	"	-----
"	88	"	"	"	29.700
"	37	"	"	"	-----



Federación RIOJANA Título de la carrera VUELTA CICLISTA A LA B
Entidad organizadora Carrera (1)
Fecha de la carrera Categoría

Lugar de celebración
D. Jose A. CALVO GONZALEZ (JUEFADA) Juez Arbitro con licencia n.º 312
D. Luis F. MARTINEZ BLANCO Juez Adjunto con licencia n.º 1.231
D. Jose SORIA IRIARTE (CONT. MEDICO) Cronometrador con licencia n.º 1.232
D. Angel del CAMPO ZABALA ASPIRANTE con licencia n.º 2.177

DECLARAN que:

El Jurado se ha constituido a las ... de la ..., habiéndose dado la salida a las ..., tomando parte, ... corredores de los ... inscritos, clasificándose ... y que después de haber cubierto el recorrido previamente fijado de ... kilómetros, en el Reglamento aprobado por la Federación ... se han clasificado los corredores por el siguiente orden, obteniendo un promedio de ... km./hora.

CLASIFICACION

- 4 1.º Jose L. VILLANUEVA
4 2.º Jose L. NAVARRO
4 3.º Salvador SANCHIS
4 4.º Noel DEJONGHEERE
4 5.º Jose Rolando
4 6.º Manuel GUIJARRO
4 7.º
4 8.º
4 9.º
5 10.º
5 11.º
5 12.º
5 13.º
5 14.º
5 15.º
16.º
17.º
18.º
19.º
20.º
21.º
22.º
23.º
24.º
25.º
26.º
27.º
28.º
29.º
30.º
31.º
32.º
33.º
34.º
35.º
36.º
37.º
38.º
39.º
40.º

Table with columns: Categoría, N.º dorsal, TIEMPO (Horas, Minutos, Segundos), TOTALES Premios y primos (Pesetas). Contains data for categories AFICIONADO and PROFESIONAL.

NOTA. -Caso de clasificarse más corredores, se detallarán en hoja aparte.

CLASIFICACION POR EQUIPOS

- 1.º REYNOLS, 36h12m01", 35.750 PTS.
- 2.º ZOR-BH, 36h14m20", 25.850 "
- 3.º KELME, 36h14m28", 17.820 "
- 4.º
- 5.º

CLASIFICACION METAS VOLANTES

- DORSAL 85 Javier RECALDE
- " 65 Camilo SANTOS
- " 26 Eduardo CHOZAS

CLASIFICACION MONTAÑA

- 1.º DORSAL 24, Angel OCAÑA
- 2.º " 3, Juan FERNANDEZ
- 3.º " 46, Carlos HERNANDEZ
- 4.º
- 5.º
- 6.º
- 7.º
- 8.º

PREMIO COMBATIVIDAD

- 1.º
- 2.º
- 3.º

PREMIO DESGRACIA

- 1.º
- 2.º
- 3.º

OTRAS CLASIFICACIONES

SPRIN ESPECIAL.- DORSAL, 88 Ion UNZAGA REGULARIDAD.- DORSAL, 78 Manuel J. I
 " , 37 Fco. LOPEZ minguez.
 " , 24 Angel OCAÑA

A las 16 horas se ha retirado el jurado, habiéndose presentado las siguientes incidencias
 1ª ETAPA.- 5.000PTS y expulsión de la carrera, al dorsal 54, por intento de fraude en llegada. 1.500 a los dorsales 41 y 77, por no firmar las hojas de salida. 3.000 al Director Auxiliar de KELME, por doble habituallamiento fuera de zona. 1.500 al dorsal 12, por palanca sobre vehiculo.
 2ª ETAPA.- 1500 a los dorsales 72, 23, 78 y 24, por habituallamiento fuera de zona. 1500, a dorsales 44 y 84, por no presentarse al control de firmas. 300 al Director del equipo CR, por habituallamiento en cabeza de peloton. 1000 al Director del equipo TEKA, por manifestaciones desconsideradas a miembro del Jurado Tecnico.
 3ª ETAPA.- 7500 a los dorsales, 24, por no presentarse a la ceremonia protocolaria.
 4ª ETAPA.- 1500, a los dorsales 41 y 88, por habituallamiento fuera de zona. 3000 al dorsal 68, por palanca y empujen en vehiculo. 5000 a los directores de los equipos REYNOLS Y TEKA, por habituallamiento antes de zona. 2500 a los dorsales 43 y 48, por no presentar licencia.
 En el total de premios que especifica el reglamento como 1,304.600, deberian figurar 1, 296.460, que es la suma real de los premios.

V.º B.º COLEGIO REGIONAL
El Presidente

El Juez Arbitro,

El Cronometrador,



Firma y sello

Handwritten signatures of the Arbitrator and Chronometer.

Aprobado,

de 29 SET 1986 de 19

Por la Federación

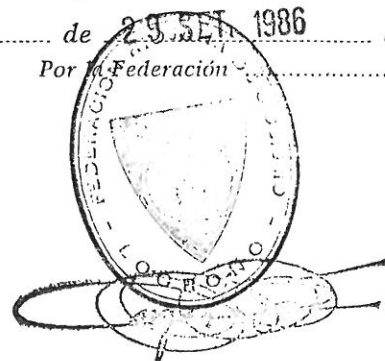

Firma y sello

Este ACTA, debidamente cumplimentada, se remitirá a la Federación Española de Ciclismo, EN EL PLAZO MAXIMO DE CUATRO DIAS



Entidad organizadora C.O. Logroñés Licencia n.º LO-1
 Título de la carrera Vuelta Ciclista a la Rioja
 Carácter de la prueba Nacional Open
 Fecha de celebración 20 al 23 Septiembre 1.986
 Lugar de celebración Logroño

N.º de orden	CORREDOR (1)	LICENCIAS		SOCIEDAD	(2) Propaganda Comercial	Derechos Regionales de Inscripción
		Categoría	Número			
1	Francisco J. Antequera	P	V-5	ZOR BH		
2	Anselmo Fuerte Abelenda	P	M-11	" "		
3	Juan Fernández Martín	P	VI-5	" "		
4	Angel Camarillo Llorens	P	M-12	" "		
5	Jesús Rodríguez Magro	P	M-9	" "		
6	Jesús I. Ibañez Loyo	P	VI-3	" "		
7	Marc Durant	P	TS-01095	" "		
11	Jesús G. Arguimtxoma Abarzategui	P	BI-6	ZAHOR		NEO
12	Eduardo Betanzos Hernández	P	BI-4	"		NEO
13	Isabelo Sánchez Gómez	P	TO-2	"		
14	Angel L. Machín Jiménez	A-1	TO-9	"		A-1
15	Sabino Angoitia Castelu	P	TF-1	"		
16	Alberto Leanizbarrutia Abaunza	P	BE-7	"		
17	Jesús Rodríguez Carballido	P	PO-2	"		NEO
18						
19						
20						
21	Federico Echave Musatadi	P	BI-9	TEKA		
22	José Rolando Ovando Castellanos	P	SS-7	"		NEO
23	Fernando Pacheco Sáez	P	S-6	"		
24	Angel Ocaña Pérez	P	GR-3	"		
25	Noel Dejonckheere	P	71	"		
26	Eduardo Chozas Olmo	P	M-5	"		
27	Marino Alonso Monje	P	S-9	"		NEO
28	Modesto Urrutibeazkoa Valencia	P	SS-3	"		
29						
30						

(1) Artículo 12.—Todo Juez Arbitro de una carrera sea de la índole que sea, que consienta tomar la salida en la misma a un corredor sin licencia de la Federación Española de Ciclismo o de cualquier otra Federación afiliada a la Unión Ciclista Internacional, o que esté pendiente de pago de una multa federativa, o suspensión de licencia, será sancionado.

(2) Es obligatorio consignar la propaganda comercial que exhiban los corredores.

V.º B.º
 El Juez Arbitro,

Por la Entidad Organizadora.





Entidad organizadora Licencia n.º

Título de la carrera

Carácter de la prueba

Fecha de celebración

Lugar de celebración

N.º de orden	CORREDOR (1)	LICENCIAS		SOCIEDAD	(2) Propaganda Comercial	Derecho Regional de inscripción
		Categoría	Número			
31	Mariano Sánchez MARTINEZ	P	A-4	Kelme		
32	Miguel A. Iglesias GUERRERO	r	T-2r	"		
33	Ricardo Martínez MATEY	r	B-7	"		
R- 34	Javier Castellar DEVIS	r	V-3	"		
35	Arsenio González GUTIERREZ	r	B1-5	"		
36	Bernardo Alfonso LOPEZ	r	M-6	"		
37	Fco. López González	r	B-9	"		
41	Angel Arroyo Lanchas	P	AV-3	Reynolds		
42	Jose Luis Lagúa Mtnez.	P	B-10	"		
43	Jose Luis Navarro Fustes	P	V-9	"		
44	Celestino Prieto Rodriguez	P	B-12	"		
45	Julian Gorospe Artabe	P	B1-12	"		
46	Carlos Hernández Bailo	P	Z-1	"		
47	Alvaro Fernández	P	LO-1	"		
48	Samuel Cabrera	P	003	"		
51	Avelino Perea Diez de Ure	P	SS-4	Colchón-CR		
52	Valentín Dorronsoro Uranga	P	SS-5	"		
R- 53	Faustino Cueli Arce	P	S-7	"	X	
R- 54	Guillermo de la Peña Garrido	P	M-13	"		
55	Vicente Barbera Gómez	P	V-2	"		NEO
56	Hipólito Verdú Falco	P	A-5	"		NEO
57	Luis Francés Jose Javier Ruiz Francés	A-1	Z-1	"		NEO
R- 58	Cruz Emilio Cruz Sanchez	P	S-10	"		NEO

(1) Artículo 12.—Todo Juez Arbitro de una carrera sea de la índole que sea, que consienta tomar la salida en la misma a un corredor sin licencia de la Federación Española de Ciclismo o de cualquier otra Federación afiliada a la Unión Ciclista Internacional, o que esté pendiente de pago de una multa federativa, o suspensión de licencia, será sancionado.

(2) Es obligatorio consignar la propaganda comercial que exhiban los corredores.

V.º B.º:
El Juez Arbitro,

Por la Entidad Organizadora,

Bello

Licencia n.º

Hoja de inscripción



Entidad organizadora C.C. LOGRONES Licencia n.º LO-1
 Título de la carrera Vuelta Ciclista a la Rioja
 Carácter de la prueba Nacional Open
 Fecha de celebración 20 al 23 Septiembre 1.986
 Lugar de celebración LOGROÑO

N.º de orden	CORREDOR (1)	LICENCIAS		SOCIEDAD	(2) Propaganda Comercial	Derecho Regional de inscripción
		Categoría	Número			
61	Jose Ma Moreno RAMIREZ	P	B-2	Dormilón		
62	Fco. Javier Espinosa SEMPERE	v	GR-2	"		
63	Jesús Guzmán Delgado	P	VA-1	"		
64	JUAN Alberto Reig ESTEVAN	v	A-1	"		
65	Camilo Santos RAMOS	v	CS-1	"		
R 66	Manuel Huete SANCHEZ	v	GR-1	"		
67	Rudy Patrick Felix Patry	P	94	"		
68	JUAN Gomila ALCARAZ	v	PM-3	"		NEO
69						
70						
71	Jose J. Balaguer Albamonte	P	CS-2	SEAT ORBEA		NEO
72	J. Salvador Sanchís	P	V-6	" "		
73	Vicente J. Ridaura Sebastián	P	V-7	" "		
74	Pello Ruiz Cabestany	P	SS-8	" "		
R 75	Imanol Murga Sáenz de Ormijana	P	VI-6	" "		
76	Manuel Guijarro Domenech	P	A-2	" "		NEO
R 77	Antonio Esparza Sanz	P	B-14	" "		
78	Manuel Jorge Dominguez Diaz	P	O-3	" "		
79						
80						
81	Eladio Martínez Guereñu Otxoa D.	A-1	VI-6	KAS		AF-1
82	Jose Luis Morán Cabrero	A-1	S-24	"		v
83	Juan Carlos González Salvador	A-1	VI-4	"		v
R 84	Joseba Ruiz Martínez	A-1	BI-35	"		v
85	Fco. Javier Recalde Urien	A-1	BI-6	"		v
86	Alberto Mota Trabudúa	A-1	BI-8	"		v
87	Jose Luis Villanueva Orihuela	A-1	BU-1	"		v
88	Jon Unzaga Bombín	A-1	VI-10	"		v
89						
90						

(1) Artículo 12.—Todo Juez Arbitro de una carrera sea de la índole que sea, que consienta tomar la salida en la misma a un corredor sin licencia de la Federación Española de Ciclismo o de cualquier otra Federación afiliada a la Unión Ciclista Internacional, o que esté pendiente de pago de una multa federativa, o suspensión de licencia, será sancionado.

(2) Es obligatorio consignar la propaganda comercial que exhiban los corredores.
 V.º B.º: Por la Entidad Organizadora.
 El Juez Arbitro,



Hoja de inscripción



Entidad organizadora C.C. Logroñés Licencia n.º LO-1
 Título de la carrera Vuelta Ciclista a la Rioja
 Carácter de la prueba Nacional Open
 Fecha de celebración 20 al 23 Septiembre 1.986
 Lugar de celebración Logroño

N.º de orden	CORREDOR (1)	LICENCIAS		SOCIEDAD	(2) Propaganda Comercial	Derecho Regional de inscripción
		Categoría	Número			
1	Francisco J. Antequera	P	V-5	ZOR BH		
2	Anselmo Fuerte Abelenda	P	M-11	" "		
3	Juan Fernández Martín	P	VI-5	" "		
4	Angel Camarillo Llórens	P	M-12	" "		
5	Jesús Rodríguez Magro	P	M-9	" "		
6	Jesús I. Ibañez Loyo	P	VI-3	" "		
7	Marc Durant	P	7S-01095	" "		
11	Jesús G. Arguimtxoma Abarzategui	P	BI-6	ZAHOR		NEO
12	Eduardo Betanzos Hernández	P	BI-4	"		NEO
13	Isabelo Sánchez Gómez	P	TO-2	"		NEO
14	Angel L. Machín Jiménez	A-1	TO-9	"		A-1
15	Sabino Angoitia Castelu	P	TF-1	"		
16	Alberto Leanizbarrutia Abaunza	P	BE-7	"		
17	Jesús Rodríguez Carballido	P	PO-2	"		NEO
18						
19						
20						
21	Federico Echave Musatadi	P	BI-9	TEKA		
22	José Rolando Ovando Castellanos	P	SS-7	"		NEO
23	Fernando Pacheco Sáez	P	S-6	"		
24	Angel Ocaña Pérez	P	GR-3	"		
25	Noel Dejonckheere	P	71	"		
26	Eduardo Chozas Olmo	P	M-5	"		
27	Marino Alonso Monje	P	S-9	"		NEO
28	Modesto Urrutibeazkoa Valencia	P	SS-3	"		
29						
30						

R
R
R
R
R
R
R
R
R
R

(1) Artículo 12.—Todo Juez Arbitro de una carrera sea de la índole que sea, que consienta tomar la salida en la misma a un corredor sin licencia de la Federación Española de Ciclismo o de cualquier otra Federación afiliada a la Unión Ciclista Internacional, o que esté pendiente de pago de una multa federativa, o suspensión de licencia, será sancionado.

(2) Es obligatorio consignar la propaganda comercial que exhiban los corredores.

V.º B.º:
El Juez Arbitro,

Por la Entidad Organizadora,



Hoja de inscripción



Entidad organizadora Licencia n.º
 Título de la carrera
 Carácter de la prueba
 Fecha de celebración
 Lugar de celebración

N.º de orden	CORREDOR (1)	LICENCIAS		SOCIEDAD	(2) Propaganda Comercial	Derecho Regional de inscripción
		Categoría	Número			
31	Mariano Sánchez MARTINEZ	P	A-4	Kelme		
32	Miguel A. Iglesias GUERRERO	✓	T-2	"		
33	Ricardo Martínez MATEY	✓	B-7	"		
R- 34	Javier Castellar DEVIS	✓	V-3	"		
35	Arsenio González GUTIERREZ	✓	B1-5	"		
36	Bernardo Alfonsel LOPEZ	✓	M-6	"		
37	Fco. López González	✓	B-9	"		
41	Angel Arroyo Lanchas	P	AV-3	Reynolds		
42	Jose Luis Lagüía Htnez.	P	B-10	"		
43	Jose Luis Navarro Fustes	P	V-9	"		
44	Celestino Prieto Rodriguez	P	B-12	"		
45	Julian Gorospe Artabe	P	B1-12	"		
46	Carlos Hernández Bailo	P	Z-1	"		
47	Alvaro Fernández FERNANDEZ	P	LO-1	"		
48	Samuel Cabrera	P	003	"		
R- 51	Avelino Perea Diez de Ure	P	SS-4	Colchón CR		
52	Valentín Dorronsoro Uranga	P	SS-5	"		
R- 53	Faustino Cueli Arce	P	S-7	"		
R- 54	Guillermo de la Peña Garrido	P	M-13	"		
55	Vicente Barbera Gómez	P	V-2	"		
56	Hipólito Verdú Falco	P	A-5	"		NEO
57	Luis Francés Jose Javier Ruiz Francés	A-1	Z-1	"		NEO
R- 58	Cruz Emilio Cruz Sanchez	P	S-10	"		NEO

(1) Artículo 12.—Todo Juez Arbitro de una carrera sea de la índole que sea, que consienta tomar la salida en la misma a un corredor sin licencia de la Federación Española de Ciclismo o de cualquier otra Federación afiliada a la Unión Ciclista Internacional, o que esté pendiente de pago de una multa federativa, o suspensión de licencia, será sancionado.

(2) Es obligatorio consignar la propaganda comercial que exhiban los corredores.

V.º B.º:
 El Juez Arbitro,

Por la Entidad Organizadora,



Hoja de inscripción



Entidad organizadora C.C. LOGRONES Licencia n.º 10-1
 Título de la carrera Vuelta Ciclista a la Rioja
 Carácter de la prueba Nacional Open
 Fecha de celebración 20 al 23 Septiembre 1.986
 Lugar de celebración LOGROÑO

N.º de orden	CORREDOR (1)	LICENCIAS		SOCIEDAD	(2) Propaganda Comercial	Derecho Regional de inscripción
		Categoría	Número			
R 61	Jose Ma Moreno RAMIREZ	P	B-2	Dormilón		
62	Fco. Javier Espinosa SEMPERE	r	GR-2	"		
R 63	Jesús Guzmán Delgado	P	VA-1	"		
R 64	JUAN Alberto Reig ESTEVAN	r	A-1	"		
65	Camilo Santos RAMOS	r	CS-1	"		
R 66	Manuel Huete SANCHEZ	r	GR-1	"		
R 67	Rudy Patrick Felix Patry	P	94	"		
68	JUAN Gomila ALCARAZ	r	PM-3	"		NEO
69						
70						
71	Jose J. Balaguer Albamonte	P	CS-2	SEAT ORBEA		NEO
72	J. Salvador Sanchís	P	V-6	" "		
73	Vicente J. Ridaura Sebastián	P	V-7	" "		
74	Pello Ruiz Cabestany	P	SS-8	" "		
R 75	Imanol Murga Sáenz de Ormijana	P	VI-6	" "		
76	Manuel Guijarro Domenech	P	A-2	" "		
R 77	Antonio Esparza Sanz	P	B-14	" "		NEO
78	Manuel Jorge Dominguez Diaz	P	O-3	" "		
79						
80						
81	Eladio Martínez Guereñu Otxoa D.	A-1	VI-6	KAS		RF-1
82	Jose Luis Morán Cabrero	A-1	S-24	"		
83	Juan Carlos González Salvador	A-1	VI-4	"		
R 84	Joseba Ruiz Martínez	A-1	BI-35	"		
85	Fco. Javier Recalde Urien	A-1	BI-6	"		
86	Alberto Mota Trabudúa	A-1	BI-8	"		
87	Jose Luis Villanueva Orihuela	A-1	BU-1	"		
88	Jon Unzaga Bombín	A-1	VI-10	"		
89						
90						

(1) Artículo 12.—Todo Juez Arbitro de una carrera sea de la índole que sea, que consienta tomar la salida en la misma a un corredor sin licencia de la Federación Española de Ciclismo o de cualquier otra Federación afiliada a la Unión Ciclista Internacional, o que esté pendiente de pago de una multa federativa, o suspensión de licencia, será sancionado.

(2) Es obligatorio consignar la propaganda comercial que exhiban los corredores.

V.º B.º:
 El Juez Arbitro,

Por la Entidad Organizadora,



XXVII Vuelta Ciclista a La Rioja

LA RIOJA
DIARIO OFICIAL DE LA VUELTA

1.^a ETAPA 20/9/86

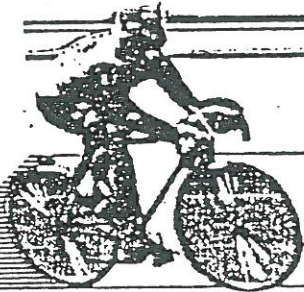

GRAN PREMIO

cigarrillos

 **DIANA**

CLASIFICACIONES DE LA ETAPA

Control Informático de Clasificaciones

 **GISPERT**®

Informática y Equipos de Oficina

XXVII VUELTA CICLISTA A LA RIDJA

GRAN PREMIO CIGARRILLOS DIANA

20 Sept. 86 PRIMERA etapa LOGROÑO-BALNEARIO DE ARNEDILLO (RIDJA BAJA)

KILOMETROS: 154,00 MEDIA HORARIA: 38,772

CLASIFICACION INDIVIDUAL

=====

1	24 Angel OCAÑA PEREZ	TEKA	3.58.19.00	
2	73 Vicente J. RIDAURA	SEAT-ORBEA	3.58.19.00	
3	85 Fco. Javier RECALDE URIEN	KAS	3.58.33.00 a	14.00
4	65 Camilo SANTOS	DORMILON	3.58.40.00 a	21.00
5	55 Vicente BARBERA	COLCHON CR	3.59.05.00 a	46.00
6	68 GOMILA	DORMILON	3.59.05.00 a	46.00
7	25 Noel DEJONCKHEERE	TEKA	3.59.05.00 a	46.00
8	42 Jose Luis LAGUIA	REYNOLDS	3.59.05.00 a	46.00
9	86 Alberto MOTA TRABUDUA	KAS	3.59.05.00 a	46.00
10	3 Juan FERNANDEZ MARTIN	ZOR-BH	3.59.05.00 a	46.00
11	61 Jose Ma. MORENO	DORMILON	3.59.05.00 a	46.00
12	74 Pello RUIZ CABESTANY	SEAT-ORBEA	3.59.05.00 a	46.00
13	32 Miguel A. IGLESIAS	KELME	3.59.05.00 a	46.00
14	51 Avelino PEREA	COLCHON CR	3.59.05.00 a	46.00
15	83 Juan Carlos GONZALEZ	KAS	3.59.05.00 a	46.00
EX-A	1 Francisco J. ANTEQUERA	ZOR-BH	3.59.05.00 a	46.00
EX-A	11 Jesus G. ARGUINTEGONA	ZAHOR	3.59.05.00 a	46.00
EX-A	17 Jesus RODRIGUEZ CARR.	ZAHOR	3.59.05.00 a	46.00
EX-A	21 Federico ECHAVE MUSATADI	TEKA	3.59.05.00 a	46.00
EX-A	22 Jose Rolando OVANDO CAST.	TEKA	3.59.05.00 a	46.00
EX-A	26 Eduardo CHOZAS OLMO	TEKA	3.59.05.00 a	46.00
EX-A	31 Mariano SANCHEZ	KELME	3.59.05.00 a	46.00
EX-A	33 Ricardo MARTINEZ	KELME	3.59.05.00 a	46.00
EX-A	35 Arsenio GONZALEZ	KELME	3.59.05.00 a	46.00
EX-A	36 Bernardo ALFONSEL	KELME	3.59.05.00 a	46.00
EX-A	37 Francisco LOPEZ GONZALVO	KELME	3.59.05.00 a	46.00
EX-A	44 Celestino PRIETO	REYNOLDS	3.59.05.00 a	46.00
EX-A	46 Carlos HERNANDEZ	REYNOLDS	3.59.05.00 a	46.00
EX-A	48 Samuel CABRERA	REYNOLDS	3.59.05.00 a	46.00
EX-A	52 Valentin DORONSORRO	COLCHON CR	3.59.05.00 a	46.00
EX-A	57 Luis FRANCES	COLCHON CR	3.59.05.00 a	46.00
EX-A	58 Emilio CRUZ	COLCHON CR	3.59.05.00 a	46.00
EX-A	62 Francisco javier ESPINOSA	DORMILON	3.59.05.00 a	46.00
EX-A	63 Jesus GUZMAN	DORMILON	3.59.05.00 a	46.00
EX-A	64 J. Alberto REIG	DORMILON	3.59.05.00 a	46.00
EX-A	66 Manuel RUETE	DORMILON	3.59.05.00 a	46.00
EX-A	67 Rudy PATRICK	DORMILON	3.59.05.00 a	46.00
EX-A	71 Jose J. BALAGUER	SEAT-ORBEA	3.59.05.00 a	46.00
EX-A	78 Manuel Jorge DOMINGUEZ	SEAT-ORBEA	3.59.05.00 a	46.00
40	4 Angel CAMARILLO LLORENS	ZOR-BH	3.59.05.00 a	46.00
41	82 Jose Luis MORAN CABRERO	KAS	3.59.05.00 a	46.00
42	81 Eladio MARTINEZ GUEREAU	KAS	3.59.05.00 a	46.00
43	43 Jose Luis NAVARRO FUSTES	REYNOLDS	3.59.05.00 a	46.00
44	56 Hipolito VERDU	COLCHON CR	3.59.05.00 a	46.00
45	41 Angel ARROYO	REYNOLDS	3.59.05.00 a	46.00
46	15 Sabino ANGOITIA CASTELU	ZAHOR	3.59.05.00 a	46.00
47	84 Joseba RUIZ MARTINEZ	KAS	3.59.05.00 a	46.00
48	45 Julian GOROSPE	REYNOLDS	3.59.05.00 a	46.00
49	87 Jose Luis VILLANUEVA	KAS	3.59.05.00 a	46.00

Clasificacion obtenida con un Ordenador PHILIPS por gentileza de EMESA/GISPERS

XXVII VUELTA CICLISTA A LA RIOJA

GRAN PREMIO CIGARRILLOS DIANA

20 Sept. 86 PRIMERA etapa LOGROÑO-BALNEARIO DE ARNEDILLO (RIOJA BAJA)

KILOMETROS: 154,00 MEDIA HORARIA: 38,772

CLASIFICACION INDIVIDUAL

=====

50	88	Jon UNZAGA BOMBIN	KAS	3.59.05.00 a	46.00
51	53	Faustino CUELI	COLCHON CR	3.59.05.00 a	46.00
52	72	J. Salvador SANCHIS	SEAT-ORBEA	3.59.05.00 a	46.00
53	14	Angel L. MACHIN JIMENEZ	ZAHOR	3.59.05.00 a	46.00
54	77	Antonio ESPARZA SANZ	SEAT-ORBEA	3.59.05.00 a	46.00
55	47	Alvaro FERNANDEZ	REYNOLDS	3.59.41.00 a	1.22.00
56	6	Jesus I. IBAÑEZ LOYD	ZOR-BH	3.59.41.00 a	1.22.00
57	5	Jesus RODRIGUEZ MAGRO	ZOR-BH	3.59.41.00 a	1.22.00
58	7	Marc DURANT	ZOR-BH	3.59.41.00 a	1.22.00
59	2	Anselmo FUERTA ABELEDA	ZOR-BH	3.59.41.00 a	1.22.00
60	28	Modesto URRUTIBEAZKOA	TEKA	3.59.41.00 a	1.22.00
61	23	Fernando PACHECO SAEZ	TEKA	3.59.41.00 a	1.22.00
62	27	Marino ALONSO MONJE	TEKA	3.59.41.00 a	1.22.00
63	13	Isabelo SANCHEZ GOMEZ	ZAHOR	4.00.27.00 a	2.08.00
64	12	Eduardo BETANZOS FDEZ.	ZAHOR	4.02.56.00 a	4.37.00
65	76	Manuel GUJARRO DOMENECH	SEAT-ORBEA	4.07.56.00 a	9.37.00
66	75	Imanol MURGA SAENZ	SEAT-ORBEA	4.08.19.00 a	10.00.00
67	16	Alberto LEANIZBARRUTIA	ZAHOR	4.09.56.00 a	11.37.00

XXVII VUELTA CICLISTA A LA RIOJA

GRAN PREMIO CIGARRILLOS DIANA

20 Sept. 86 PRIMERA etapa LOGROÑO-BALNEARIO DE ARNEDILLO (RIOJA BAJA)

KILOMETROS: 154,00 MEDIA HORARIA: 38,772

RETIRADOS

=====

34 Javier CASTELLAR	KELME
54 Guillermo DE LA PEÑA	COLCHON CR

XXVII VUELTA CICLISTA A LA RIOJA

GRAN PREMIO CIGARRILLOS DIANA

20 Sept. 86 PRIMERA etapa LOGROÑO-BALNEARIO DE ARNEDILLO (RIOJA BAJA)

KILOMETROS: 154,00 MEDIA HORARIA: 38,772

CLASIFICACION POR EQUIPOS

=====

12	TEKA	11.56.29.00	
13	SEAT-ORBEA	11.56.29.00	
14	KAS	11.56.43.00 a	14.00
15	DORMILON	11.56.50.00 a	21.00
16	COLCHON CR	11.57.15.00 a	46.00
17	REYNOLDS	11.57.15.00 a	46.00
18	KELME	11.57.15.00 a	46.00
19	ZOR-BH	11.57.15.00 a	46.00
20	ZAHOR	11.57.15.00 a	46.00

CLASIFICACION REGULARIDAD

=====

			PUNTOS
1	24 Angel OCANA PEREZ	TEKA	25
2	73 Vicente J. RIDAURA	SEAT-ORBEA	20
3	85 Fco. Javier RECALDE URIEN	KAS	16
4	65 Camilo SANTOS	DORMILON	14
5	55 Vicente BARBERA	COLCHON CR	12
6	68 GOMILA	DORMILON	10
7	25 Noel DEJONCKHEERE	TEKA	9
8	42 Jose Luis LAGUIA	REYNOLDS	8
9	86 Alberto MOTA TRABUDUA	KAS	7
10	3 Juan FERNANDEZ MARTIN	ZOR-BH	6
11	61 Jose Ma. MORENO	DORMILON	5
12	74 Pello RUIZ CABESTANY	SEAT-ORBEA	4
13	32 Miguel A. IGLESIAS	KELME	3
14	51 Avelino PEREA	COLCHON CR	2
15	83 Juan Carlos GONZALEZ	KAS	1

XXVII VUELTA CICLISTA A LA RIOJA

GRAN PREMIO CIGARRILLOS DIANA

20 Sept. 86 PRIMERA etapa LOGROÑO-BALNEARIO DE ARNEDILLO (RIOJA BAJA)

KILOMETROS: 154,00 MEDIA HORARIA: 38,772

CLASIFICACION DE LA MONTAÑA

=====

PUNTOS

ALTO DE LAS TRES TETAS

1	24	Angel OCAÑA PEREZ	TEKA	3
2	41	Angel ARROYO	REYNOLDS	2
3	2	Anselmo FUERTA ABELEDA	ZOR-BH	1

BALNEARIO DE ARNEDILLO

1	24	Angel OCAÑA PEREZ	TEKA	3
2	73	Vicente J. RIDAURA	SEAT-ORBEA	2
3	85	Fco. Javier RECALDE URIEN KAS		1

XXVII VUELTA CICLISTA A LA RIOJA

GRAN PREMIO CIGARRILLOS DIANA

20 Sept. 86 PRIMERA etapa LOGROÑO-BALNEARIO DE ARNEDILLO (RIOJA BAJA)

KILOMETROS: 154,00 MEDIA HORARIA: 38,772

CLASIFICACION METAS VOLANTES

=====

PUNTOS

CALAHORRA (1er. PASO)		
1	88 Jon UNZAGA BOMBIN	KAS 3
2	65 Camilo SANTOS	DORMILON 2
3	25 Noel DEJONCKHEERE	TEKA 1
CALAHORRA (2o. PASO)		
1	85 Fco. Javier RECALDE URIEN	KAS 3
2	65 Camilo SANTOS	DORMILON 2
3	24 Angel OCAÑA PEREZ	TEKA 1

XXVII VUELTA CICLISTA A LA RIOJA

GRAN PREMIO CIGARRILLOS DIANA

20 Sept. 86 PRIMERA etapa LOGROÑO-BALNEARIO DE ARNEDILLO (RIOJA BAJA)

KILOMETROS: 154,00 MEDIA HORARIA: 38,772

CLASIFICACION SPRINTS ESPECIALES

=====

PUNTOS

LODOSA

1	85 Fco. Javier RECALDE URIEN	KAS	3
2	88 Jon UNZAGA BOMBIN	KAS	2
3	64 J. Alberto REIG	DORMILON	1

QUEL

1	88 Jon UNZAGA BOMBIN	KAS	3
2	64 J. Alberto REIG	DORMILON	2
3	24 Angel OCAÑA PEREZ	TEKA	1

XXVII VUELTA CICLISTA A LA RIOJA

GRAN PREMIO CIGARRILLOS DIANA

20 Sept. 86 PRIMERA etapa LOGROÑO-BALNEARIO DE ARNEDILLO (RIOJA BAJA)

KILOMETROS: 154,00 MEDIA HORARIA: 38,772

PREMIO COMBATIVIDAD

=====

24 Angel OCAÑA PEREZ	TEKA	PUESTO 1
----------------------	------	-------------

PRIMER AFICIONADO

=====

85 Fco. Javier RECALDE URIEN KAS	PUESTO 3
----------------------------------	-------------

PRIMER NEOPROFESIONAL

=====

55 Vicente BARBERA	COLCHON CR	PUESTO 5
--------------------	------------	-------------

GRAN PREMIO CIGARRILLOS DIANA

CLASIFICACIONES GENERALES 20 Sept. 86 PRIMERA etapa LOGRONO-BALNEARIO DE AR

KILOMETROS: 154,00 MEDIA HORARIA: 38,772

CLASIFICACION GENERAL

=====

1	24 Angel OCANA PEREZ	TEKA	3.58.19.00	
2	73 Vicente J. RIDAURA	SEAT-ORBEA	3.58.19.00	
3	85 Fco. Javier RECALDE URIEN	KAS	3.58.33.00 a	14.00
4	65 Camilo SANTOS	DORMILON	3.58.40.00 a	21.00
5	55 Vicente BARBERA	COLCHON CR	3.59.05.00 a	46.00
6	68 GOMILA	DORMILON	3.59.05.00 a	46.00
7	25 Noel DEJONCKHEERE	TEKA	3.59.05.00 a	46.00
8	42 Jose Luis LAGUIA	REYNOLDS	3.59.05.00 a	46.00
9	86 Alberto MOTA TRABUDUA	KAS	3.59.05.00 a	46.00
10	3 Juan FERNANDEZ MARTIN	ZOR-BH	3.59.05.00 a	46.00
11	61 Jose Ma. MORENO	DORMILON	3.59.05.00 a	46.00
12	74 Pello RUIZ CABESTANY	SEAT-ORBEA	3.59.05.00 a	46.00
13	32 Miguel A. IGLESIAS	KELME	3.59.05.00 a	46.00
14	51 Avelino PEREA	COLCHON CR	3.59.05.00 a	46.00
15	83 Juan Carlos GONZALEZ	KAS	3.59.05.00 a	46.00
16	1 Francisco J. ANTEQUERA	ZOR-BH	3.59.05.00 a	46.00
17	11 Jesus G. ARGUINXOMA	ZAHOR	3.59.05.00 a	46.00
18	17 Jesus RODRIGUEZ CARB.	ZAHOR	3.59.05.00 a	46.00
19	21 Federico ECHAVE MUSATADI	TEKA	3.59.05.00 a	46.00
20	22 Jose Rolando OVANDO CAST.	TEKA	3.59.05.00 a	46.00
21	26 Eduardo CHOZAS OLMO	TEKA	3.59.05.00 a	46.00
22	31 Mariano SANCHEZ	KELME	3.59.05.00 a	46.00
23	33 Ricardo MARTINEZ	KELME	3.59.05.00 a	46.00
24	35 Arsenio GONZALEZ	KELME	3.59.05.00 a	46.00
25	36 Bernardo ALFONSEL	KELME	3.59.05.00 a	46.00
26	37 Francisco LOPEZ GONZALVO	KELME	3.59.05.00 a	46.00
27	44 Celestino PRIETO	REYNOLDS	3.59.05.00 a	46.00
28	46 Carlos HERNANDEZ	REYNOLDS	3.59.05.00 a	46.00
29	48 Samuel CABRERA	REYNOLDS	3.59.05.00 a	46.00
30	52 Valentin DORDONSORRO	COLCHON CR	3.59.05.00 a	46.00
31	57 Luis FRANCES	COLCHON CR	3.59.05.00 a	46.00
32	58 Emilio CRUZ	COLCHON CR	3.59.05.00 a	46.00
33	62 Francisco javier ESPINOSA	DORMILON	3.59.05.00 a	46.00
34	63 Jesus BUZMAN	DORMILON	3.59.05.00 a	46.00
35	64 J. Alberto REIG	DORMILON	3.59.05.00 a	46.00
36	66 Manuel HUETE	DORMILON	3.59.05.00 a	46.00
37	67 Rudy PATRICK	DORMILON	3.59.05.00 a	46.00
38	71 Jose J. BALAGUER	SEAT-ORBEA	3.59.05.00 a	46.00
39	78 Manuel Jorge DOMINGUEZ	SEAT-ORBEA	3.59.05.00 a	46.00
40	4 Angel CAMARILLO LLORENS	ZOR-BH	3.59.05.00 a	46.00
41	82 Jose Luis MORAN CABRERO	KAS	3.59.05.00 a	46.00
42	81 Eladio MARTINEZ GUERERU	KAS	3.59.05.00 a	46.00
43	43 Jose Luis NAVARRO FUSTES	REYNOLDS	3.59.05.00 a	46.00
44	56 Hipolito VERDU	COLCHON CR	3.59.05.00 a	46.00
45	41 Angel ARROYO	REYNOLDS	3.59.05.00 a	46.00
46	15 Sabino ANGOITIA CASTELU	ZAHOR	3.59.05.00 a	46.00
47	84 Joseba RUIZ MARTINEZ	KAS	3.59.05.00 a	46.00
48	45 Julian GOROSPE	REYNOLDS	3.59.05.00 a	46.00
49	87 Jose Luis VILLANUEVA	KAS	3.59.05.00 a	46.00

GRAN PREMIO CIGARRILLOS DIANA

CLASIFICACIONES GENERALES 20 Sept. 86 PRIMERA etapa LOGROÑO-BALNEARIO DE AR

KILOMETROS: 154,00 MEDIA HORARIA: 38,772

CLASIFICACION GENERAL

=====

50	88 Jon UNZAGA BOMBIN	KAS	3.59.05.00 a	46.00
51	53 Faustino CUELI	COLCHON CR	3.59.05.00 a	46.00
52	72 J. Salvador SANCHIS	SEAT-ORBEA	3.59.05.00 a	46.00
53	14 Angel L. MACHIN JIMENEZ	ZAHOR	3.59.05.00 a	46.00
54	77 Antonio ESPARZA SANZ	SEAT-ORBEA	3.59.05.00 a	46.00
55	47 Alvaro FERNANDEZ	REYNOLDS	3.59.41.00 a	1.22.00
56	6 Jesus I. IBAREZ LOYO	ZOR-BH	3.59.41.00 a	1.22.00
57	5 Jesus RODRIGUEZ MAGRO	ZOR-BH	3.59.41.00 a	1.22.00
58	7 Marc DURANT	ZOR-BH	3.59.41.00 a	1.22.00
59	2 Anselmo FUERTA ABELENDA	ZOR-BH	3.59.41.00 a	1.22.00
60	28 Modesto URRUTIBEAZKOA	TEKA	3.59.41.00 a	1.22.00
61	23 Fernando PACHECO SAEZ	TEKA	3.59.41.00 a	1.22.00
62	27 Marino ALONSO MONJE	TEKA	3.59.41.00 a	1.22.00
63	13 Isabelo SANCHEZ GOMEZ	ZAHOR	4.00.27.00 a	2.08.00
64	12 Eduardo BETANZOS FDEZ.	ZAHOR	4.02.56.00 a	4.37.00
65	76 Manuel GUJARRO DOMENECH	SEAT-ORBEA	4.07.56.00 a	9.37.00
66	75 Iñanol MURGA SAENZ	SEAT-ORBEA	4.08.19.00 a	10.00.00
67	16 Alberto LEANIZBARRUTIA	ZAHOR	4.09.56.00 a	11.37.00

XXVII VUELTA CICLISTA A LA RIOJA

GRAN PREMIO CIGARRILLOS DIANA

CLASIFICACIONES GENERALES 20 Sept. 86 PRIMERA etapa LOGROÑO-BALNEARIO DE AR

KILOMETROS: 154,00 MEDIA HORARIA: 38,772

CLASIFICACION POR EQUIPOS

=====

1	TEKA	11.56.29.00	
2	SEAT-ORBEA	11.56.29.00	
3	KAS	11.56.43.00 a	14.00
4	DORMILON	11.56.50.00 a	21.00
5	COLCHON CR	11.57.15.00 a	46.00
6	REYNOLDS	11.57.15.00 a	46.00
7	KELME	11.57.15.00 a	46.00
8	ZOR-BH	11.57.15.00 a	46.00
9	ZAHOR	11.57.15.00 a	46.00

CLASIFICACION REGULARIDAD

=====

			PUNTOS
1	24 Angel OCANA PEREZ	TEKA	25
2	73 Vicente J. RIDAURA	SEAT-ORBEA	20
3	85 Fco. Javier RECALDE URIEN	KAS	16
4	65 Camilo SANTOS	DORMILON	14
5	55 Vicente BARBERA	COLCHON CR	12
6	68 GOMILA	DORMILON	10
7	25 Noel DEJONCKHEERE	TEKA	9
8	42 Jose Luis LAGUIA	REYNOLDS	8
9	86 Alberto MOTA TRABUDUA	KAS	7
10	3 Juan FERNANDEZ MARTIN	ZOR-BH	6

CLASIFICACION DE LA MONTAÑA

=====

			PUNTOS
1	24 Angel OCANA PEREZ	TEKA	6
2	73 Vicente J. RIDAURA	SEAT-ORBEA	2
3	41 Angel ARROYO	REYNOLDS	2
4	85 Fco. Javier RECALDE URIEN	KAS	1
5	2 Anselmo FUERTA ABELEDA	ZOR-BH	1

GRAN PREMIO CIGARRILLOS DIANA

CLASIFICACIONES GENERALES 20 Sept. 86 PRIMERA etapa LOGROÑO-BALNEARIO DE AR

KILOMETROS: 154,00 MEDIA HORARIA: 38,772

CLASIFICACION METAS VOLANTES

=====

			PUNTOS
1	65 Camilo SANTOS	DORMILON	4
2	85 Fco. Javier RECALDE URIEN	KAS	3
3	88 Jon UNZAGA BOMBIN	KAS	3
4	24 Angel OCAÑA PEREZ	TEKA	1
5	25 Noel DEJONCKHEERE	TEKA	1

CLASIFICACION SPRINTS ESPECIALES

=====

			PUNTOS
1	88 Jon UNZAGA BOMBIN	KAS	5
2	85 Fco. Javier RECALDE URIEN	KAS	3
3	64 J. Alberto REIG	DORMILON	3
4	24 Angel OCAÑA PEREZ	TEKA	1

COMUNICADO DEL JURADO TECNICO**1.- SANCIONES PRIMERA ETAPA LOGROÑO-ARNEDILLO**

- 5.000 ptas y expulsion de carrera al dorsal 54, Guillermo De La Peña, por fraude intencionado, al presentarse en línea de Meta.
- 1.500 ptas a cada uno de los corredores dorsales 41 y 77, Angel Arroyo y Antonio Esparza, por no presentarse en el control de firmas hasta la hora de su cierre.
- 3.000 ptas al director deportivo auxiliar del equipo KELME por doble avituallamiento de liquido desde el vehiculo, fuera de zona.
- 1.500 ptas al corredor dorsal numero 12, Eduardo Betanzos por apalancamiento en el vehiculo de su director.

2.- NOTA:

Se recuerda a los Sres Directores Deportivos, que las instrucciones durante la carrera, deben darse a cola de peloton. En otro caso se aplicara el articulo 223 del cuadro de sanciones de la FICP.

ORDEN DEL DIA DE LA SEGUNDA ETAPA LOGROÑO-LOGROÑO**1.- ORDEN DE EQUIPOS**

- 1º TEKA
- 2º SEAT ORBEA
- 3º KAS
- 4º DORMILON
- 5º COLCHON CR
- 6º REYNOLDS
- 7º ZOR BH
- 8º KELME
- 9º ZAHOR

2.- AVITUALLAMIENTO LIQUIDO

Inicio de zona, a la salida de Jalon de Cameros (Km 51)
Final de zona, en Castañares de las Cuevas (Km 115)

3.- AVITUALLAMIENTO SOLIDO

Inicio, kilometro 101 del recorrido oficial.
Final, 3 Kms despues.

4.- Dorsales colocados a la izquierda.

Como siempre las mejores marcas en Informática y equipos de oficina

PHILIPS

Microordenadores - Word Processing - Equipos Dictado
Balanzas Electrónicas - Escritura Electrónica - Télex

CASIO

Microordenadores - Cajas Registradoras
Terminales Punto de Venta

U-BIX

COPIADORAS

Copiadoras - Facsímil

Uniwell

Cajas Registradoras

FRAMA

Franqueadoras

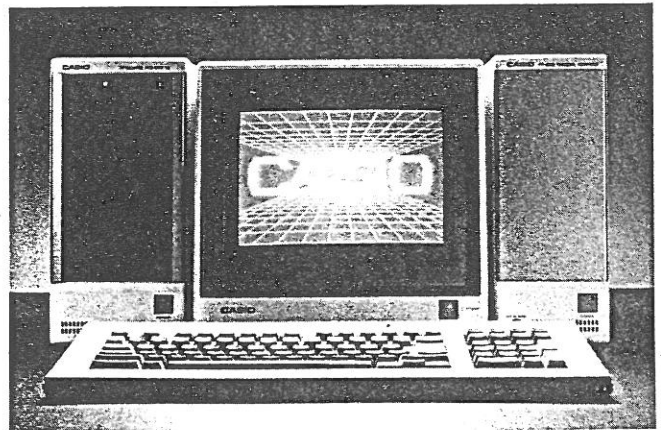

- Amplia Biblioteca de software.
- Material de consumo.
- Servicio técnico.

54 puntos de venta y servicio en
toda España. Muy cerca de Usted.

GISPERT®

Informática y Equipos de Oficina

EMESA - C/Saturnino Ulargui, 7 - Tf. 22 79 12

XXVII Vuelta Ciclista a La Rioja

LA RIOJA
DIARIO OFICIAL DE LA VUELTA

2^a ETAPA

21/9/86

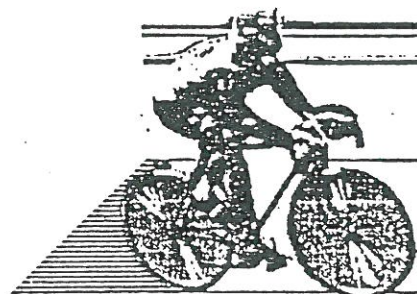

GRAN PREMIO

cigarrillos

 **DIANA**

CLASIFICACIONES DE LA ETAPA

Control Informático de Clasificaciones

 **GISPERT**®

Informática y Equipos de Oficina

XXVII VUELTA CICLISTA A LA RIOJA

GRAN PREMIO CIGARRILLOS DIANA

21 Sept. 86 SEGUNDA etapa LOGROÑO-LOGROÑO (CAMEROS)

KILOMETROS: 142,00 MEDIA HORARIA: 40,357

CLASIFICACION INDIVIDUAL

=====

1	4	Angel CAMARILLO LLORENS	ZOR-BH	3.31.07.00	
2	42	Jose Luis LAGUIA	REYNOLDS	3.31.13.00 a	6.00
3	26	Eduardo CHOZAS DLMO	TEKA	3.31.13.00 a	6.00
4	1	Francisco J. ANTEQUERA	ZOR-BH	3.31.16.00 a	9.00
5	24	Angel OCAÑA PEREZ	TEKA	3.31.16.00 a	9.00
6	46	Carlos HERNANDEZ	REYNOLDS	3.31.16.00 a	9.00
7	73	Vicente J. RIDAURA	SEAT-ORBEA	3.31.16.00 a	9.00
8	31	Mariano SANCHEZ	KELME	3.31.16.00 a	9.00
9	33	Ricardo MARTINEZ	KELME	3.31.16.00 a	9.00
10	32	Miguel A. IGLESIAS	KELME	3.31.49.00 a	42.00
11	68	GOMILA	DORMILON	3.31.50.00 a	43.00
12	47	Alvaro FERNANDEZ	REYNOLDS	3.31.50.00 a	43.00
13	57	Luis FRANCES	COLCHON CR	3.31.50.00 a	43.00
14	41	Angel ARROYO	REYNOLDS	3.31.50.00 a	43.00
15	35	Arsenio GONZALEZ	KELME	3.31.50.00 a	43.00
16	17	Jesus RODRIGUEZ CARB.	ZAHOR	3.31.50.00 a	43.00
17	21	Federico ECHAVE MUSATADI	TEKA	3.31.50.00 a	43.00
18	45	Julian GOROSPE	REYNOLDS	3.31.50.00 a	43.00
19	56	Hipolito VERDU	COLCHON CR	3.31.50.00 a	43.00
20	44	Celestino PRIETO	REYNOLDS	3.31.50.00 a	43.00
21	36	Bernardo ALFONSEL	KELME	3.31.50.00 a	43.00
22	5	Jesus RODRIGUEZ MAGRO	ZOR-BH	3.31.50.00 a	43.00
23	74	Pello RUIZ CABESTANY	SEAT-ORBEA	3.31.50.00 a	43.00
24	48	Saauel CABRERA	REYNOLDS	3.31.50.00 a	43.00
25	3	Juan FERNANDEZ MARTIN	ZOR-BH	3.31.50.00 a	43.00
26	78	Manuel Jorge DOMINGUEZ	SEAT-ORBEA	3.31.50.00 a	43.00
27	83	Juan Carlos GONZALEZ	KAS	3.45.52.00 a	14.45.00
28	52	Valentin DORONSORRO	COLCHON CR	3.45.52.00 a	14.45.00
29	82	Jose Luis MORAN CABRERO	KAS	3.45.52.00 a	14.45.00
30	86	Alberto MOTA TRABUDUA	KAS	3.45.52.00 a	14.45.00
31	76	Manuel GUJARRO DOMENECH	SEAT-ORBEA	3.45.52.00 a	14.45.00
32	51	Avelino PEREA	COLCHON CR	3.45.52.00 a	14.45.00
33	63	Jesus GUZMAN	DORMILON	3.45.52.00 a	14.45.00
34	67	Rudy PATRICK	DORMILON	3.45.52.00 a	14.45.00
35	61	Jose Ma. MORENO	DORMILON	3.45.52.00 a	14.45.00
36	6	Jesus I. IBAÑEZ LOYO	ZOR-BH	3.45.52.00 a	14.45.00
37	65	Camilo SANTOS	DORMILON	3.45.52.00 a	14.45.00
38	11	Jesus G. ARGUINTXOMA	ZAHOR	3.45.52.00 a	14.45.00
39	28	Modesto URRUTIBEAZKOA	TEKA	3.45.52.00 a	14.45.00
40	81	Eladio MARTINEZ GUERENU	KAS	3.45.52.00 a	14.45.00
41	88	Jon UNZAGA BOMBIN	KAS	3.45.52.00 a	14.45.00
42	64	J. Alberto REIG	DORMILON	3.45.52.00 a	14.45.00
43	25	Noel DEJONCKHEERE	TEKA	3.45.52.00 a	14.45.00
44	22	Jose Rolando DVANDO CAST.	TEKA	3.45.52.00 a	14.45.00
45	85	Fco. Javier RECALDE URIEN	KAS	3.45.52.00 a	14.45.00
46	71	Jose J. BALAGUER	SEAT-ORBEA	3.45.52.00 a	14.45.00
47	37	Francisco LOPEZ GONZALVO	KELME	3.45.52.00 a	14.45.00
48	43	Jose Luis NAVARRO FUSTES	REYNOLDS	3.45.52.00 a	14.45.00
49	23	Fernando PACHECO SAEZ	TEKA	3.45.52.00 a	14.45.00

Clasificacion obtenida con un Ordenador PHILIPS por gentileza de EMESA/GISPRT

Saturnino Ulargui, 7 L

GRAN PREMIO CIGARRILLOS DIANA

21 Sept. 86 SEGUNDA etapa LOGROÑO-LOGROÑO (CAMEROS)

KILOMETROS: 142,00 MEDIA HORARIA: 40,357

CLASIFICACION INDIVIDUAL

50	7 Marc DURANT	ZOR-BH	3.45.52.00 a	14.45.00	
51	55 Vicente BARBERA	COLCHON CR	3.45.52.00 a	14.45.00	
52	72 J. Salvador SANCHIS	SEAT-ORBEA	3.45.52.00 a	14.45.00	
53	87 Jose Luis VILLANUEVA	KAS	3.45.52.00 a	14.45.00	
54	62 Francisco javier ESPINOSA	DORMILON	3.45.52.00 a	14.45.00	
55	75 Imanol MURGA SAENZ	SEAT-ORBEA	3.55.36.00 a	24.29.00	FUERA DE CONTROL
56	53 Faustino CUELI	COLCHON CR	3.55.36.00 a	24.29.00	FUERA DE CONTROL
57	15 Sabino ANGOITIA CASTELU	ZAHOR	3.55.36.00 a	24.29.00	FUERA DE CONTROL
58	14 Angel L. MACHIN JIMENEZ	ZAHOR	3.55.36.00 a	24.29.00	FUERA DE CONTROL
59	84 Joseba RUIZ MARTINEZ	KAS	3.55.36.00 a	24.29.00	FUERA DE CONTROL

GRAN PREMIO CIGARRILLOS DIANA

21 Sept. 86 SEGUNDA etapa LOGROÑO-LOGROÑO (CAMEROS)

KILOMETROS: 142,00 MEDIA HORARIA: 40,357

RETIRADOS

=====

2 Anselmo FUERTA ABELEDA	ZOR-BH	NO SALIDO
12 Eduardo BETANZOS FDEZ.	ZAHOR	
13 Isabelo SANCHEZ GOMEZ	ZAHOR	
16 Alberto LEANIZBARRUTIA	ZAHOR	
27 Marino ALONSO MONJE	TEKA	
50 Emilio CRUZ	COLCHON CR	
66 Manuel HUETE	DORMILON	
77 Antonio ESPARZA SANZ	SEAT-ORBEA	

**GISPERT**
Informática y Equipos de Oficina

GRAN PREMIO CIGARRILLOS DIANA

21 Sept. 86 SEGUNDA etapa LOGROÑO-LOGROÑO (CAMEROS)

KILOMETROS: 142,00 MEDIA HORARIA: 40,357

CLASIFICACION POR EQUIPOS

12	ZOR-BH	10.34.13.00	
13	REYNOLDS	10.34.19.00 a	6.00
14	TEKA	10.34.19.00 a	6.00
15	KELME	10.34.21.00 a	8.00
16	SEAT-ORBEA	10.34.56.00 a	43.00
17	COLCHON CR	10.49.32.00 a	15.19.00
18	DORMILON	11.03.34.00 a	29.21.00
19	ZAHOR	11.13.18.00 a	39.05.00
20	KAS	11.17.36.00 a	43.23.00

CLASIFICACION REGULARIDAD

			PUNTOS
1	4 Angel CAMARILLO LLORENS	ZOR-BH	25
2	42 Jose Luis LAGUIA	REYNOLDS	20
3	26 Eduardo CHOZAS OLMO	TEKA	16
4	1 Francisco J. ANTEQUERA	ZOR-BH	14
5	24 Angel OCAÑA PEREZ	TEKA	12
6	46 Carlos HERNANDEZ	REYNOLDS	10
7	73 Vicente J. RIDAURA	SEAT-ORBEA	9
8	31 Mariano SANCHEZ	KELME	8
9	33 Ricardo MARTINEZ	KELME	7
10	32 Miguel A. IGLESIAS	KELME	6
11	68 GOMILA	DORMILON	5
12	47 Alvaro FERNANDEZ	REYNOLDS	4
13	57 Luis FRANCES	COLCHON CR	3
14	41 Angel ARROYO	REYNOLDS	2
15	35 Arsenio GONZALEZ	KELME	1

GRAN PREMIO CIGARRILLOS DIANA

21 Sept. 86 SEGUNDA etapa LOGROÑO-LOGROÑO (CAMEROS)

KILOMETROS: 142,00 MEDIA HORARIA: 40,357

CLASIFICACION DE LA MONTAÑA

=====

PUNTOS

ALTO DE SOTO

1	3	Juan FERNANDEZ MARTIN	ZOR-BH	6
2	72	J. Salvador SANCHIS	SEAT-ORBEA	5
3	22	Jose Rolando OVANDO CAST.	TEKA	4
4	41	Angel ARROYO	REYNOLDS	3
5	26	Eduardo CHOZAS OLMO	TEKA	2
6	55	Vicente BARBERA	COLCHON CR	1

COLLADO DE SANCHO LEZA

1	46	Carlos HERNANDEZ	REYNOLDS	10
2	24	Angel OCARA PEREZ	TEKA	9
3	3	Juan FERNANDEZ MARTIN	ZOR-BH	8
4	42	Jose Luis LAGUIA	REYNOLDS	7
5	26	Eduardo CHOZAS OLMO	TEKA	6
6	74	Pello RUIZ CABESTANY	SEAT-ORBEA	5
7	45	Julian GOROSPE	REYNOLDS	4
8	31	Mariano SANCHEZ	KELME	3
9	17	Jesus RODRIGUEZ CARB.	ZAHOR	2
10	57	Luis FRANCES	COLCHON CR	1

ALTO DEL RASILLO

1	46	Carlos HERNANDEZ	REYNOLDS	3
2	24	Angel OCARA PEREZ	TEKA	2
3	3	Juan FERNANDEZ MARTIN	ZOR-BH	1

GRAN PREMIO CIGARRILLOS DIANA

21 Sept. 86 SEGUNDA etapa LOGROÑO-LOGROÑO (CAMEROS)

KILOMETROS: 142,00 MEDIA HORARIA: 40,357

CLASIFICACION METAS VOLANTES

=====

PUNTOS

MURILLO DE RIO LEZA

1	65 Camilo SANTOS	DORMILON	3
2	55 Vicente BARBERA	COLCHON CR	2
3	45 Julian GORDSPE	REYNOLDS	1

PANZARES

1	46 Carlos HERNANDEZ	REYNOLDS	3
2	24 Angel OCARA PEREZ	TEKA	2
3	73 Vicente J. RIDAURA	SEAT-ORBEA	1

XXVII VUELTA CICLISTA A LA RIOJA

GRAN PREMIO CIGARRILLOS DIANA

21 Sept. 86 SEGUNDA etapa LOGROÑO-LOGROÑO (CAMEROS)

KILOMETROS: 142,00 MEDIA HORARIA: 40,357

CLASIFICACION SPRINTS ESPECIALES

=====

PUNTOS

RIBAFRECHA

1	37 Francisco LOPEZ GONZALVO	KELME	3
2	23 Fernando PACHECO SAEZ	TEKA	2
3	48 Samuel CABRERA	REYNOLDS	1

ISLALLANA

1	24 Angel OCARA PEREZ	TEKA	3
2	46 Carlos HERNANDEZ	REYNOLDS	2
3	73 Vicente J. RIDAURA	SEAT-ORBEA	1

GRAN PREMIO CIGARRILLOS DIANA

21 Sept. 86 SEGUNDA etapa LOGROÑO-LOGROÑO (CAMEROS)

KILOMETROS: 142,00 MEDIA HORARIA: 40,357

PREMIO COMBATIVIDAD

=====

		PUESTO
46 Carlos HERNANDEZ	REYNOLDS	6

PRIMER AFICIONADO

=====

		PUESTO
83 Juan Carlos GONZALEZ	KAS	27

PRIMER NEOPROFESIONAL

=====

		PUESTO
68 GOMILA	DORMILON	11



GISPERT
Informática y Equipos de Oficina

GRAN PREMIO CIGARRILLOS DIANA

CLASIFICACIONES GENERALES 21 Sept. 86 SEGUNDA etapa LOGROÑO-LOGROÑO (C)

KILOMETROS: 296,00 MEDIA HORARIA: 39,503

CLASIFICACION GENERAL

=====

1	24 Angel OCAÑA PEREZ	TEKA	7.29.35.00	
2	73 Vicente J. RIDAURA	SEAT-ORBEA	7.29.35.00	
3	4 Angel CAMARILLO LLORENS	ZOR-BH	7.30.12.00 a	37.00
4	42 Jose Luis LAGUIA	REYNOLDS	7.30.18.00 a	43.00
5	26 Eduardo CHOZAS OLMO	TEKA	7.30.18.00 a	43.00
6	1 Francisco J. ANTEQUERA	ZOR-BH	7.30.21.00 a	46.00
7	46 Carlos HERNANDEZ	REYNOLDS	7.30.21.00 a	46.00
8	31 Mariano SANCHEZ	KELME	7.30.21.00 a	46.00
9	33 Ricardo MARTINEZ	KELME	7.30.21.00 a	46.00
10	32 Miguel A. IGLESIAS	KELME	7.30.54.00 a	1.19.00
11	68 DOMILA	DORMILON	7.30.55.00 a	1.20.00
12	57 Luis FRANCES	COLCHON CR	7.30.55.00 a	1.20.00
13	35 Arsenio GONZALEZ	KELME	7.30.55.00 a	1.20.00
14	17 Jesus RODRIGUEZ CARB.	ZAHOR	7.30.55.00 a	1.20.00
15	21 Federico ECHAVE MUSATADI	TEKA	7.30.55.00 a	1.20.00
16	74 Pello RUIZ CABESTANY	SEAT-ORBEA	7.30.55.00 a	1.20.00
17	3 Juan FERNANDEZ MARTIN	ZOR-BH	7.30.55.00 a	1.20.00
18	44 Celestino PRIETO	REYNOLDS	7.30.55.00 a	1.20.00
19	36 Bernardo ALFONSEL	KELME	7.30.55.00 a	1.20.00
20	48 Samuel CABRERA	REYNOLDS	7.30.55.00 a	1.20.00
21	78 Manuel Jorge DOMINGUEZ	SEAT-ORBEA	7.30.55.00 a	1.20.00
22	41 Angel ARROYO	REYNOLDS	7.30.55.00 a	1.20.00
23	56 Hipolito VERDU	COLCHON CR	7.30.55.00 a	1.20.00
24	45 Julian GOROSPE	REYNOLDS	7.30.55.00 a	1.20.00
25	47 Alvaro FERNANDEZ	REYNOLDS	7.31.31.00 a	1.56.00
26	5 Jesus RODRIGUEZ MAGRO	ZOR-BH	7.31.31.00 a	1.56.00
27	85 Fco. Javier RECALDE URIEN	KAS	7.44.25.00 a	14.50.00
28	65 Camilo SANTOS	DORMILON	7.44.32.00 a	14.57.00
29	86 Alberto MOTA TRABUDUA	KAS	7.44.57.00 a	15.22.00
30	83 Juan Carlos GONZALEZ	KAS	7.44.57.00 a	15.22.00
31	52 Valentin DORONSORRO	COLCHON CR	7.44.57.00 a	15.22.00
32	51 Avelino PEREA	COLCHON CR	7.44.57.00 a	15.22.00
33	61 Jose Ma. MORENO	DORMILON	7.44.57.00 a	15.22.00
34	63 Jesus GUZMAN	DORMILON	7.44.57.00 a	15.22.00
35	67 Rudy PATRICK	DORMILON	7.44.57.00 a	15.22.00
36	25 Noel DEJONCKHEERE	TEKA	7.44.57.00 a	15.22.00
37	11 Jesus G. ARGUMENTYDMA	ZAHOR	7.44.57.00 a	15.22.00
38	55 Vicente BARBERA	COLCHON CR	7.44.57.00 a	15.22.00
39	64 J. Alberto REIG	DORMILON	7.44.57.00 a	15.22.00
40	22 Jose Rolando OVANDO CAST.	TEKA	7.44.57.00 a	15.22.00
41	71 Jose J. BALAGUER	SEAT-ORBEA	7.44.57.00 a	15.22.00
42	37 Francisco LOPEZ GONZALVO	KELME	7.44.57.00 a	15.22.00
43	82 Jose Luis MORAN CABRERO	KAS	7.44.57.00 a	15.22.00
44	62 Francisco javier ESPINOSA	DORMILON	7.44.57.00 a	15.22.00
45	81 Eladio MARTINEZ GUERERU	KAS	7.44.57.00 a	15.22.00
46	88 Jon UNZAGA BOMBIN	KAS	7.44.57.00 a	15.22.00
47	43 Jose Luis NAVARRO FUSTES	REYNOLDS	7.44.57.00 a	15.22.00
48	87 Jose Luis VILLANUEVA	KAS	7.44.57.00 a	15.22.00
49	72 J. Salvador SANCHIS	SEAT-ORBEA	7.44.57.00 a	15.22.00

GRAN PREMIO CIGARRILLOS DIANA

CLASIFICACIONES GENERALES 21 Sept. 86 SEGUNDA etapa LOGROÑO-LOGROÑO (CI

KILOMETROS: 296,00 MEDIA HORARIA: 39,503

CLASIFICACION GENERAL

=====

50	6 Jesus I. IBARIZ LOYO	ZOR-BH	7.45.33.00 a	15.58.00
51	28 Modesto URRUTIBEAZKOA	TEKA	7.45.33.00 a	15.58.00
52	7 Marc DURANT	ZOR-BH	7.45.33.00 a	15.58.00
53	23 Fernando PACHECO SAEZ	TEKA	7.45.33.00 a	15.58.00
54	76 Manuel GUJARRO DOMENECH	SEAT-ORBEA	7.53.48.00 a	24.13.00



GRAN PREMIO CIGARRILLOS DIANA

CLASIFICACIONES GENERALES 21 Sept. 86 SEGUNDA etapa LOGROÑO-LOGROÑO (C)

KILOMETROS: 296,00 MEDIA HORARIA: 39,503

CLASIFICACION POR EQUIPOS

=====

1	TEKA	22.30.48.00	
2	SEAT-ORBEA	22.31.25.00 a	37.00
3	ZOR-BH	22.31.28.00 a	40.00
4	REYNOLDS	22.31.34.00 a	46.00
5	KELME	22.31.36.00 a	48.00
6	COLCHON CR	22.46.47.00 a	15.59.00
7	DORMILON	23.00.24.00 a	29.36.00
8	KAS	23.14.19.00 a	43.31.00

CLASIFICACION REGULARIDAD

=====

			PUNTOS
1	24 Angel OCAÑA PEREZ	TEKA	37
2	73 Vicente J. RIDAURA	SEAT-ORBEA	29
3	42 Jose Luis LAGUIA	REYNOLDS	28
4	4 Angel CAMARILLO LLORENS	ZOR-BH	25
5	26 Eduardo CHOZAS OLMO	TEKA	16
6	65 Fco. Javier RECALDE URIEN	KAS	16
7	68 GOMILA	DORMILON	15
8	1 Francisco J. ANTEQUERA	ZOR-BH	14
9	65 Camilo SANTOS	DORMILON	14
10	55 Vicente BARBERA	COLCHON CR	12

CLASIFICACION DE LA MONTAÑA

=====

			PUNTOS
1	24 Angel OCAÑA PEREZ	TEKA	17
2	3 Juan FERNANDEZ MARTIN	ZOR-BH	15
3	46 Carlos HERNANDEZ	REYNOLDS	13
4	26 Eduardo CHOZAS OLMO	TEKA	8
5	42 Jose Luis LAGUIA	REYNOLDS	7
6	74 Pello RUIZ CABESTANY	SEAT-ORBEA	5
7	72 J. Salvador SANCHIS	SEAT-ORBEA	5
8	41 Angel ARROYO	REYNOLDS	5
9	45 Julian BOROSPE	REYNOLDS	4
10	22 Jose Rolando OVANDO CAST.	TEKA	4

GRAN PREMIO CIGARRILLOS DIANA

CLASIFICACIONES GENERALES 21 Sept. 86 SEGUNDA etapa LOGROÑO-LOGROÑO (C)

KILOMETROS: 296,00 MEDIA HORARIA: 39,503

CLASIFICACION METAS VOLANTES

=====

			PUNTOS
1	65 Camilo SANTOS	DORMILON	7
2	46 Carlos HERNANDEZ	REYNOLDS	3
3	85 Fco. Javier RECALDE URIEN	KAS	3
4	88 Jon UNZAGA BOMBIN	KAS	3
5	24 Angel OCAÑA PEREZ	TEKA	3
6	55 Vicente BARBERA	COLCHON CR	2
7	73 Vicente J. RIDAURA	SEAT-ORBEA	1
8	45 Julian GOROSPE	REYNOLDS	1
9	25 Noel DEJONCKHEERE	TEKA	1

CLASIFICACION SPRINTS ESPECIALES

=====

			PUNTOS
1	88 Jon UNZAGA BOMBIN	KAS	5
2	24 Angel OCAÑA PEREZ	TEKA	4
3	85 Fco. Javier RECALDE URIEN	KAS	3
4	37 Francisco LOPEZ GONZALVO	KELME	3
5	64 J. Alberto REIG	DORMILON	3
6	46 Carlos HERNANDEZ	REYNOLDS	2
7	23 Fernando PACHECO SAEZ	TEKA	2
8	73 Vicente J. RIDAURA	SEAT-ORBEA	1
9	48 Samuel CABRERA	REYNOLDS	1

COMUNICADO DEL JURADO TECNICO

SANCCIONES:

- 1.500 ptas al dorsal 72, Salvador Sanchis (SEAT ORBEA), por avituallamiento de liquido antes de la apertura de zona.
- 3.000 ptas al director deportivo del equipo COLCHON CR, por avituallamiento indebido a la cabeza del peloton, previa advertencia para su no realizacion.
- 10.000 ptas al director deportivo del equipo TEKA, Sr. Gonzalez Linares, por su actitud y manifestaciones desconsideradas y/o injuriosas hacia personal seguidor y personal oficial en el ascenso al collado de Sancho Leza.
- 1.500 ptas al corredor dorsal 23, Fernando Parheco, por avituallamiento de liquido subiendo puerto puntuable.
- 1.500 ptas al corredor dorsal numero 78, Manuel J. Dominguez, por avituallamiento liquido una vez acabada la zona.
- 1.500 ptas al corredor dorsal 24, Angel Ocaña, por avituallamiento liquido fuera de zona.
- 1.500 ptas a cada uno de los corredores dorsales 44 y 84, Celestino Prieto y Joseba Ruiz, por no acudir al control de firma durante la apertura del mismo.

ORDEN DEL DIA DE LA 3ra. ETAPA LOGROÑO (Circuito Urbano)
=====

1.- Orden de equipos :

- 1o. TEKA
- 2o. SEAT-ORBEA
- 3o. ZOR-BH
- 4o. REYNOLDS
- 5o. KELME
- 6o. DORMILON
- 7o. COLCHON CR
- 8o. KELME
- 9o. ZAHOR

=====
*** UN SOLO COCHE SEGUIDOR POR EQUIPO ***
=====

2.- Dorsales colocados a la izquierda.

Como siempre las mejores marcas
en Informática y equipos de oficina

PHILIPS

Microordenadores - Word Processing - Equipos Dictado
Balanzas Electrónicas - Escritura Electrónica - Télex

CASIO

Microordenadores - Cajas Registradoras
Terminales Punto de Venta

U-BIX

COPIADORAS

Copiadoras - Facsímil

Uniwell

Cajas Registradoras

FRAMA

Franqueadoras

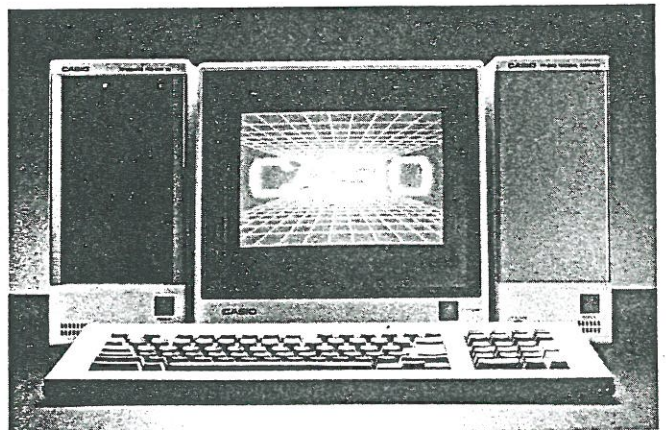
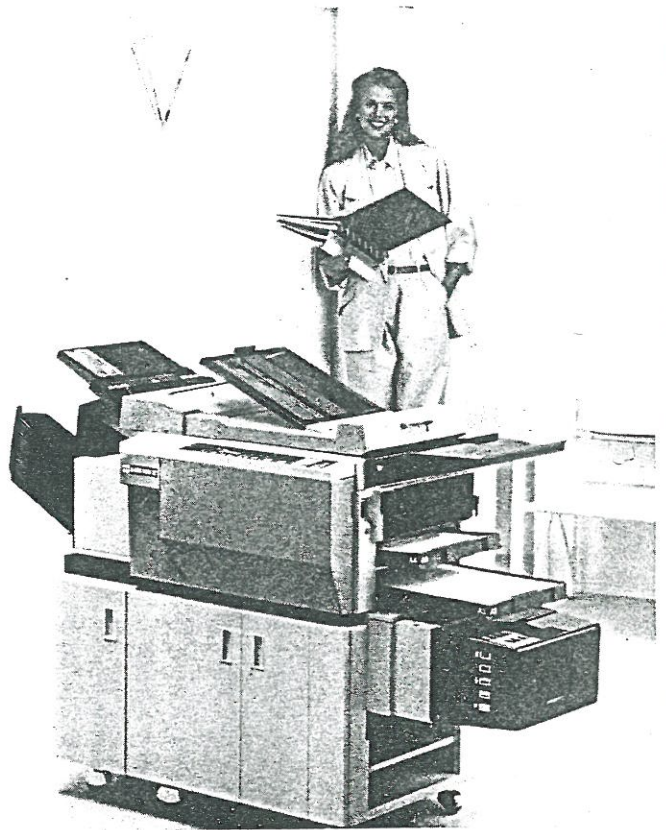

- Amplia Biblioteca de software.
- Material de consumo.
- Servicio técnico.

54 puntos de venta y servicio en
toda España. Muy cerca de Usted.

 **GISPERT**[®]
Informática y Equipos de Oficina

EMESA - C/Saturnino Ulargui, 7 - Tf. 22 79 12

XXVII Vuelta Ciclista a La Rioja

LA RIOJA
DIARIO OFICIAL DE LA VUELTA

3^A ETAPA

22/9/86

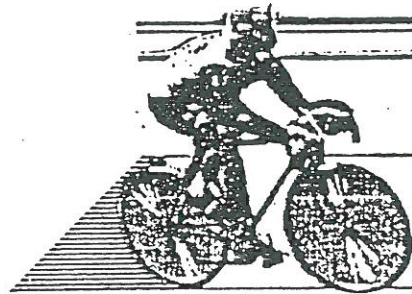

GRAN PREMIO

cigarrillos

 **DIANA**

CLASIFICACIONES DE LA ETAPA

Control Informático de Clasificaciones

 **GISPERT**®

Informática y Equipos de Oficina

XXVII VUELTA CICLISTA A LA RIOJA

GRAN PREMIO CIGARRILLOS DIANA

22 Sept. 86 TERCERA etapa CIRCUITO URBANO

KILOMETROS: 34,00 MEDIA HORARIA: 43,636

CLASIFICACION INDIVIDUAL

=====

1	78 Manuel Jorge DOMINGUEZ	SEAT-ORBEA	46.45.00
2	25 Noel DEJONCKHEERE	TEKA	46.45.00
3	83 Juan Carlos GONZALEZ	KAS	46.45.00
4	32 Miguel A. IGLESIAS	KELME	46.45.00
5	73 Vicente J. RIDAURA	SEAT-ORBEA	46.45.00
6	3 Juan FERNANDEZ MARTIN	ZOR-BH	46.45.00
7	61 Jose Ma. MORENO	DORMILON	46.45.00
8	21 Federico ECHAVE MUSATADI	TEKA	46.45.00
9	87 Jose Luis VILLANUEVA	KAS	46.45.00
10	88 Jon UNZAGA BOMBIN	KAS	46.45.00
11	68 GOMILA	DORMILON	46.45.00
12	86 Alberto MOTA TRABUDUA	KAS	46.45.00
13	33 Ricardo MARTINEZ	KELME	46.45.00
14	5 Jesus RODRIGUEZ MAGRO	ZOR-BH	46.45.00
15	17 Jesus RODRIGUEZ CARB.	ZAHOR	46.45.00
16	31 Mariano SANCHEZ	KELME	46.45.00
17	24 Angel OCAÑA PEREZ	TEKA	46.45.00
18	74 Pello RUIZ CABESTANY	SEAT-ORBEA	46.45.00
19	71 Jose J. BALAGUER	SEAT-ORBEA	46.45.00
20	26 Eduardo CHOZAS OLMO	TEKA	46.45.00
21	82 Jose Luis MORAN CABRERO	KAS	46.45.00
EX-A	4 Angel CAMARILLO LLORENS	ZOR-BH	46.45.00
EX-A	6 Jesus I. IBAÑEZ LOYO	ZOR-BH	46.45.00
EX-A	7 Marc DURANT	ZOR-BH	46.45.00
EX-A	42 Jose Luis LAGUIA	REYNOLDS	46.45.00
EX-A	43 Jose Luis NAVARRO FUSTES	REYNOLDS	46.45.00
EX-A	44 Celestino PRIETO	REYNOLDS	46.45.00
EX-A	46 Carlos HERNANDEZ	REYNOLDS	46.45.00
EX-A	51 Avelino PEREA	COLCHON CR	46.45.00
EX-A	52 Valentin DORONSORRO	COLCHON CR	46.45.00
EX-A	62 Francisco javier ESPINOSA	DORMILON	46.45.00
EX-A	63 Jesus GUZMAN	DORMILON	46.45.00
EX-A	76 Manuel GUJARRO DOMENECH	SEAT-ORBEA	46.45.00
EX-A	81 Eladio MARTINEZ GUEREAU	KAS	46.45.00
35	47 Alvaro FERNANDEZ	REYNOLDS	46.45.00
36	36 Bernardo ALFONSEL	KELME	46.45.00
37	48 Samuel CABRERA	REYNOLDS	46.45.00
38	35 Arsenio GONZALEZ	KELME	46.45.00
39	22 Jose Rolando OVANDO CAST.	TEKA	46.45.00
40	56 Hipolito VERDU	COLCHON CR	46.45.00
41	41 Angel ARROYO	REYNOLDS	46.45.00
42	1 Francisco J. ANTEQUERA	ZOR-BH	46.45.00
43	64 J. Alberto REIG	DORMILON	46.45.00
44	23 Fernando PACHECO SAEZ	TEKA	46.45.00
45	57 Jose J. RUIZ FRANCES	COLCHON CR	46.45.00
46	11 Jesus G. ARGUIMTXOMA	ZAHOR	46.45.00
47	85 Fco. Javier RECALDE URIEN	KAS	46.45.00
48	55 Vicente BARBERA	COLCHON CR	46.45.00
49	45 Julian GOROSPE	REYNOLDS	46.45.00

Clasificacion obtenida con un Ordenador PHILIPS por gentileza de EMESA/GISPERT

GRAN PREMIO CIGARRILLOS DIANA

22 Sept. 86 TERCERA etapa CIRCUITO URBANO

KILOMETROS: 34,00 MEDIA HORARIA: 43,636

CLASIFICACION POR EQUIPOS

=====

12	KAS	2.20.15.00
13	SEAT-ORBEA	2.20.15.00
14	TEKA	2.20.15.00
15	KELME	2.20.15.00
16	DORMILON	2.20.15.00
17	ZOR-BH	2.20.15.00
18	REYNOLDS	2.20.15.00
19	COLCHON CR	2.20.15.00

CLASIFICACION REGULARIDAD

=====

			PUNTOS
1	78 Manuel Jorge DOMINGUEZ	SEAT-ORBEA	25
2	25 Noel DEJONCKHEERE	TEKA	20
3	83 Juan Carlos GONZALEZ	KAS	16
4	32 Miguel A. IGLESIAS	KELME	14
5	73 Vicente J. RIDAURA	SEAT-ORBEA	12
6	3 Juan FERNANDEZ MARTIN	ZOR-BH	10
7	61 Jose Ma. MORENO	DORMILON	9
8	21 Federico ECHAVE MUSATADI	TEKA	8
9	87 Jose Luis VILLANUEVA	KAS	7
10	88 Jon UNZAGA BOMBIN	KAS	6
11	68 GOMILA	DORMILON	5
12	86 Alberto MOTA TRABUDUA	KAS	4
13	33 Ricardo MARTINEZ	KELME	3
14	5 Jesus RODRIGUEZ HAGRO	ZOR-BH	2
15	17 Jesus RODRIGUEZ CARB.	ZAHOR	1

XXVII VUELTA CICLISTA A LA RIOJA

GRAN PREMIO CIGARRILLOS DIANA

22 Sept. 86 TERCERA etapa CIRCUITO URBANO

KILOMETROS: 34,00 MEDIA HORARIA: 43,636

CLASIFICACION METAS VOLANTES

=====

PUNTOS

VUELTA 5

1	85 Fco. Javier RECALDE URIEN KAS	3
2	55 Vicente BARBERA COLCHON CR	2
3	65 Camilo SANTOS DORMILON	1

VUELTA 10

1	26 Eduardo CHOZAS OLMO TEKA	3
2	52 Valentin DORONSORRO COLCHON CR	2
3	85 Fco. Javier RECALDE URIEN KAS	1

VUELTA 15

1	85 Fco. Javier RECALDE URIEN KAS	3
2	65 Camilo SANTOS DORMILON	2
3	26 Eduardo CHOZAS OLMO TEKA	1

GRAN PREMIO CIGARRILLOS DIANA

22 Sept. 86 TERCERA etapa CIRCUITO URBANO

KILOMETROS: 34,00 MEDIA HORARIA: 43,636

CLASIFICACION SPRINTS ESPECIALES

=====

PUNTOS

VUELTA 8

1	37 Francisco LOPEZ GONZALVO	KELME	3
2	88 Jon UNZAGA BOMBIN	KAS	2
3	83 Juan Carlos GONZALEZ	KAS	1

VUELTA 12

1	26 Eduardo CHOZAS OLMO	TEKA	3
2	52 Valentin DORONSORRO	COLCHON CR	2
3	88 Jon UNZAGA BOMBIN	KAS	1

VUELTA 18

1	43 Jose Luis NAVARRO FUSTES	REYNOLDS	3
2	22 Jose Rolando OVANDO CAST.	TEKA	2
3	37 Francisco LOPEZ GONZALVO	KELME	1

GRAN PREMIO CIGARRILLOS DIANA

22 Sept. 86 TERCERA etapa CIRCUITO URBANO

KILOMETROS: 34,00 MEDIA HORARIA: 43,636

PREMIO COMBATIVIDAD

=====

		PUESTO
26 Eduardo CHOZAS OLMO	TEKA	20

PRIMER AFICIONADO

=====

		PUESTO
83 Juan Carlos GONZALEZ	KAS	3

PRIMER NEOPROFESIONAL

=====

		PUESTO
68 GOMILA	DORMILON	11

GRAN PREMIO CIGARRILLOS DIANA

CLASIFICACIONES GENERALES 22 Sept. 86 TERCERA etapa CIRCUITO URBANO

KILOMETROS: 330,00 MEDIA HORARIA: 39,893

CLASIFICACION GENERAL

=====

1	73	Vicente J. RIDAURA	SEAT-ORBEA	8.16.20.00	
2	24	Angel OCARA PEREZ	TEKA	8.16.20.00	
3	4	Angel CAMARILLO LLORENS	ZOR-BH	8.16.57.00 a	37.00
4	42	Jose Luis LAGUIA	REYNOLDS	8.17.03.00 a	43.00
5	26	Eduardo CHOZAS OLMO	TEKA	8.17.03.00 a	43.00
6	33	Ricardo MARTINEZ	KELME	8.17.06.00 a	46.00
7	31	Mariano SANCHEZ	KELME	8.17.06.00 a	46.00
8	46	Carlos HERNANDEZ	REYNOLDS	8.17.06.00 a	46.00
9	1	Francisco J. ANTEQUERA	ZOR-BH	8.17.06.00 a	46.00
10	32	Miguel A. IGLESIAS	KELME	8.17.39.00 a	1.19.00
11	68	DOMILA	DORMILON	8.17.40.00 a	1.20.00
12	3	Juan FERNANDEZ MARTIN	ZOR-BH	8.17.40.00 a	1.20.00
13	21	Federico ECHAVE MUSATADI	TEKA	8.17.40.00 a	1.20.00
14	78	Manuel Jorge DOMINGUEZ	SEAT-ORBEA	8.17.40.00 a	1.20.00
15	17	Jesus RODRIGUEZ CARB.	ZAHOR	8.17.40.00 a	1.20.00
16	74	Pello RUIZ CABESTANY	SEAT-ORBEA	8.17.40.00 a	1.20.00
17	44	Celestino PRIETO	REYNOLDS	8.17.40.00 a	1.20.00
18	35	Arsenio GONZALEZ	KELME	8.17.40.00 a	1.20.00
19	36	Bernardo ALFONSEL	KELME	8.17.40.00 a	1.20.00
20	57	Jose J. RUIZ FRANCES	COLCHON CR	8.17.40.00 a	1.20.00
21	48	Samuel CABRERA	REYNOLDS	8.17.40.00 a	1.20.00
22	41	Angel ARROYO	REYNOLDS	8.17.40.00 a	1.20.00
23	56	Hipolito VERDU	COLCHON CR	8.17.40.00 a	1.20.00
24	45	Julian GOROSPE	REYNOLDS	8.17.40.00 a	1.20.00
25	5	Jesus RODRIGUEZ MAGRO	ZOR-BH	8.18.16.00 a	1.56.00
26	47	Alvaro FERNANDEZ	REYNOLDS	8.18.16.00 a	1.56.00
27	85	Fco. Javier RECALDE URIEN	KAS	8.31.10.00 a	14.50.00
28	65	Camilo SANTOS	DORMILON	8.31.17.00 a	14.57.00
29	83	Juan Carlos GONZALEZ	KAS	8.31.42.00 a	15.22.00
30	86	Alberto MOTA TRABUDUA	KAS	8.31.42.00 a	15.22.00
31	25	Noel DEJONCKHEERE	TEKA	8.31.42.00 a	15.22.00
32	61	Jose Ma. MORENO	DORMILON	8.31.42.00 a	15.22.00
33	52	Valentin DORONSORRO	COLCHON CR	8.31.42.00 a	15.22.00
34	51	Avelino PEREA	COLCHON CR	8.31.42.00 a	15.22.00
35	63	Jesus GUZMAN	DORMILON	8.31.42.00 a	15.22.00
36	71	Jose J. BALAGUER	SEAT-ORBEA	8.31.42.00 a	15.22.00
37	82	Jose Luis MORAN CABRERO	KAS	8.31.42.00 a	15.22.00
38	62	Francisco javier ESPINOSA	DORMILON	8.31.42.00 a	15.22.00
39	22	Jose Rolando OVANDO CAST.	TEKA	8.31.42.00 a	15.22.00
40	11	Jesus G. ARGUMENTOMA	ZAHOR	8.31.42.00 a	15.22.00
41	67	Rudy PATRICK	DORMILON	8.31.42.00 a	15.22.00
42	88	Jon UNZAGA BOMBIN	KAS	8.31.42.00 a	15.22.00
43	64	J. Alberto REIG	DORMILON	8.31.42.00 a	15.22.00
44	81	Eladio MARTINEZ GUERENU	KAS	8.31.42.00 a	15.22.00
45	55	Vicente BARBERA	COLCHON CR	8.31.42.00 a	15.22.00
46	87	Jose Luis VILLANUEVA	KAS	8.31.42.00 a	15.22.00
47	43	Jose Luis NAVARRO FUSTES	REYNOLDS	8.31.42.00 a	15.22.00
48	37	Francisco LOPEZ GONZALVO	KELME	8.31.42.00 a	15.22.00
49	72	J. Salvador SANCHIS	SEAT-ORBEA	8.31.42.00 a	15.22.00

GRAN PREMIO CIGARRILLOS DIANA

CLASIFICACIONES GENERALES 22 Sept. 86 TERCERA etapa CIRCUITO URBANO

KILOMETROS: 330,00 MEDIA HORARIA: 39,893

CLASIFICACION GENERAL

=====

50	6 Jesus I. IBÁÑEZ LOYD	ZOR-BH	8.32.18.00 a	15.58.00
51	7 Marc DURANT	ZOR-BH	8.32.18.00 a	15.58.00
52	23 Fernando PACHECO SAEZ	TEKA	8.32.18.00 a	15.58.00
53	28 Modesto URRUTIBEAZKOA	TEKA	8.32.56.00 a	16.36.00
54	76 Manuel GUJARRO DOMENECH	SEAT-ORBEA	8.40.33.00 a	24.13.00

GRAN PREMIO CIGARRILLOS DIANA

CLASIFICACIONES GENERALES 22 Sept. 86 TERCERA etapa CIRCUITO URBANO

KILOMETROS: 330,00 MEDIA HORARIA: 39,893

CLASIFICACION POR EQUIPOS

1	TEKA	24.51.03.00	
2	SEAT-ORBEA	24.51.40.00 a	37.00
3	ZOR-BH	24.51.43.00 a	40.00
4	REYNOLDS	24.51.49.00 a	46.00
5	KELME	24.51.51.00 a	48.00
6	COLCHON CR	25.07.02.00 a	15.59.00
7	DORMILON	25.20.39.00 a	29.36.00
8	KAS	25.34.34.00 a	43.31.00

CLASIFICACION REGULARIDAD

			PUNTOS
1	73 Vicente J. RIDAURA	SEAT-ORBEA	41
2	24 Angel OCAÑA PEREZ	TEKA	37
3	25 Noel DEJONCKHEERE	TEKA	29
4	42 Jose Luis LAGUIA	REYNOLDS	28
5	4 Angel CAMARILLO LLORENS	ZOR-BH	25
6	78 Manuel Jorge DOMINGUEZ	SEAT-ORBEA	25
7	32 Miguel A. IGLESIAS	KELME	23
8	68 GOMILA	DORMILON	20
9	83 Juan Carlos GONZALEZ	KAS	17
10	26 Eduardo CHOZAS OLMO	TEKA	16

CLASIFICACION DE LA MONTANA

			PUNTOS
1	24 Angel OCAÑA PEREZ	TEKA	17
2	3 Juan FERNANDEZ MARTIN	ZOR-BH	15
3	46 Carlos HERNANDEZ	REYNOLDS	13
4	26 Eduardo CHOZAS OLMO	TEKA	8
5	42 Jose Luis LAGUIA	REYNOLDS	7
6	74 Pello RUIZ CABESTANY	SEAT-ORBEA	5
7	72 J. Salvador SANCHIS	SEAT-ORBEA	5
8	41 Angel ARROYO	REYNOLDS	5
9	45 Julian BOROSPE	REYNOLDS	4
10	22 Jose Rolando DVANDO CAST.	TEKA	4

GRAN PREMIO CIGARRILLOS DIANA

CLASIFICACIONES GENERALES 22 Sept. 86 TERCERA etapa CIRCUITO URBANO

KILOMETROS: 330,00 MEDIA HORARIA: 39,893

CLASIFICACION METAS VOLANTES

=====

		PUNTOS
1	85 Fco. Javier RECALDE URIEN KAS	10
2	65 Camilo SANTOS DORMILON	10
3	26 Eduardo CHOZAS OLMO TEKA	4
4	55 Vicente BARBERA COLCHON CR	4
5	46 Carlos HERNANDEZ REYNOLDS	3
6	88 Jon UNZAGA BOMBIN KAS	3
7	24 Angel OCAÑA PEREZ TEKA	3
8	52 Valentin DORONSORRO COLCHON CR	2
9	73 Vicente J. RIDAURA SEAT-ORBEA	1
10	45 Julian GOROSPE REYNOLDS	1

CLASIFICACION SPRINTS ESPECIALES

=====

		PUNTOS
1	88 Jon UNZAGA BOMBIN KAS	8
2	37 Francisco LOPEZ GONZALVO KELME	7
3	24 Angel OCAÑA PEREZ TEKA	4
4	26 Eduardo CHOZAS OLMO TEKA	3
5	85 Fco. Javier RECALDE URIEN KAS	3
6	43 Jose Luis NAVARRO FUSTES REYNOLDS	3
7	64 J. Alberto REIG DORMILON	3
8	46 Carlos HERNANDEZ REYNOLDS	2
9	52 Valentin DORONSORRO COLCHON CR	2
10	22 Jose Rolando OVANDO CAST. TEKA	2

COMUNICADO DEL JURADO TECNICO
=====

SANCIONES:

- 7.500 Ptas. a cada uno de los corredores dorsales 24, ANGEL OCAÑA, y 26, EDUARDO CHOZAS, por no presentarse a la ceremonia protocolaria. Asi mismo, se advierte que, en caso de producirse de nuevo esta circunstancia, este JURADO TECNICO, aplicara la sancion correspondiente en su totalidad.

ORDEN DEL DIA DE LA CUARTA ETAPA SAN ASENSIO-LOGROÑO
=====

1.- ORDEN DE EQUIPOS:

- 1o. SEAT-ORBEA
- 2o. TEKA
- 3o. ZOR-BH
- 4o. REYNOLDS
- 5o. KELME
- 6o. DORMILON
- 7o. COLCHON CR
- 8o. ZAHOR
- 9o. KAS

2.- AVITUALLAMIENTO LIQUIDO:

Inicio de zona, a la salida de ZORRAQUIN (km 45).
Final de zona en BRIONES (km 128).

3.- AVITUALLAMIENTO SOLIDO:

Inicio, SANTO DOMINGO DE LA CALZADA (km 101).
Final, 3 km. despues.

4.- DORSALES COLOCADOS A LA IZQUIERDA.

5.- El equipo ZAHOR realizara la asistencia con UN COCHE da
ha quedado con dos corredores en carrera.

Como siempre las mejores marcas
en Informática y equipos de oficina

PHILIPS

Microordenadores - Word Processing - Equipos Dictado
Balanzas Electrónicas - Escritura Electrónica - Télex

CASIO

Microordenadores - Cajas Registradoras
Terminales Punto de Venta

U-BIX

COPIADORAS

Copiadoras - Facsímil

Uniwell

Cajas Registradoras

FRAMA

Franqueadoras

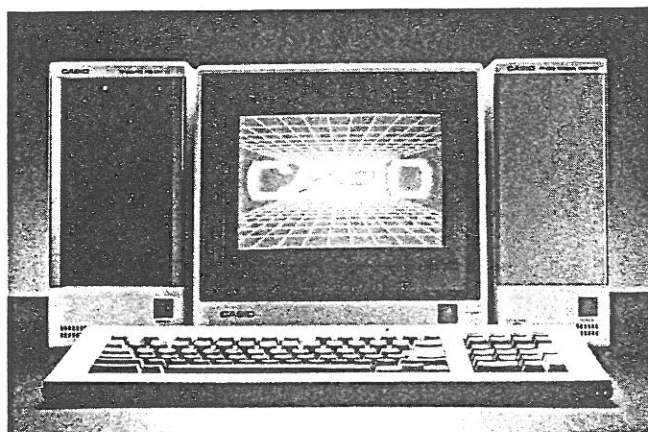

- Amplia Biblioteca de software.
- Material de consumo.
- Servicio técnico.

54 puntos de venta y servicio en
toda España. Muy cerca de Usted.

 **GISPERT**[®]
Informática y Equipos de Oficina

EMESA - C/Saturnino Ulargui, 7 - Tf. 22 79 12

XXVII Vuelta Ciclista a La Rioja

LA RIOJA
DIARIO OFICIAL DE LA VUELTA

4^A ETAPA

23/9/86

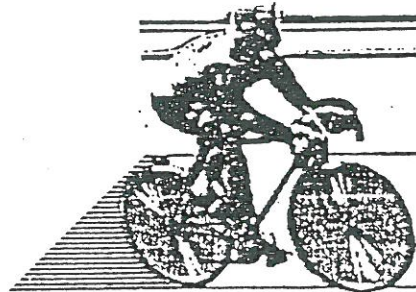

GRAN PREMIO

cigarrillos

 **DIANA**

CLASIFICACIONES DE LA ETAPA

Control Informático de Clasificaciones

 **GISPERT**®

Informática y Equipos de Oficina

GRAN PREMIO CIGARRILLOS DIANA

23 Sept. 86 TERCERA etapa SAN ASENSIO-LOGROÑO (RIOJA ALTA)

KILOMETROS: 161,00 MEDIA HORARIA: 42,605

CLASIFICACION INDIVIDUAL

1	61 Jose Ma. MORENO	DORMILON	3.46.44.00	
2	78 Manuel Jorge DOMINGUEZ	SEAT-ORBEA	3.46.44.00	
3	83 Juan Carlos GONZALEZ	KAS	3.46.44.00	
4	32 Miguel A. IGLESIAS	KELME	3.46.44.00	
5	42 Jose Luis LAGUIA	REYNOLDS	3.46.44.00	
6	31 Mariano SANCHEZ	KELME	3.46.44.00	
7	6 Jesus I. IBAÑEZ LOYO	ZOR-BH	3.46.44.00	
8	44 Celestino PRIETO	REYNOLDS	3.46.44.00	
9	1 Francisco J. ANTEQUERA	ZOR-BH	3.46.44.00	
10	45 Julian GORDOSPE	REYNOLDS	3.46.44.00	
11	11 Jesus G. ARGUIMTXOMA	ZAHOR	3.46.44.00	
12	48 Samuel CARRERA	REYNOLDS	3.46.44.00	
13	41 Angel ARROYO	REYNOLDS	3.46.47.00 a	3.00
14	74 Pello RUIZ CABESTANY	SEAT-ORBEA	3.49.09.00 a	2.25.00
15	73 Vicente J. RIDAURA	SEAT-ORBEA	3.49.09.00 a	2.25.00
16	86 Alberto MOTA TRABUDIA	KAS	3.49.09.00 a	2.25.00
17	33 Ricardo MARTINEZ	KELME	3.49.09.00 a	2.25.00
18	56 Hipolito VERDU	COLCHON CR	3.49.09.00 a	2.25.00
19	68 GOMILA	DORMILON	3.49.09.00 a	2.25.00
20	65 Camilo SANTOS	DORMILON	3.49.09.00 a	2.25.00
21	57 Jose J. RUIZ FRANCES	COLCHON CR	3.49.09.00 a	2.25.00
22	55 Vicente BARBERA	COLCHON CR	3.49.09.00 a	2.25.00
23	85 Fco. Javier RECALDE URIEN	KAS	3.49.09.00 a	2.25.00
24	47 Alvaro FERNANDEZ	REYNOLDS	3.49.09.00 a	2.25.00
25	81 Eladio MARTINEZ GUERENU	KAS	3.49.09.00 a	2.25.00
26	36 Bernardo ALFONSEL	KELME	3.49.09.00 a	2.25.00
27	26 Eduardo CHOZAS OLMO	TEKA	3.49.09.00 a	2.25.00
28	82 Jose Luis MORAN CABRERO	KAS	3.49.09.00 a	2.25.00
29	24 Angel OCAÑA PEREZ	TEKA	3.49.09.00 a	2.25.00
30	17 Jesus RODRIGUEZ CARB.	ZAHOR	3.49.09.00 a	2.25.00
31	37 Francisco LOPEZ GONZALVO	KELME	3.49.09.00 a	2.25.00
32	63 Jesus GUZMAN	DORMILON	3.49.09.00 a	2.25.00
33	35 Arsenio GONZALEZ	KELME	3.49.09.00 a	2.25.00
34	5 Jesus RODRIGUEZ MAGRO	ZOR-BH	3.49.09.00 a	2.25.00
35	21 Federico ECHAVE MUSATADI	TEKA	3.49.09.00 a	2.25.00
36	4 Angel CAMARILLO LLORENS	ZOR-BH	3.49.09.00 a	2.25.00
37	87 Jose Luis VILLANUEVA	KAS	3.49.09.00 a	2.25.00
38	46 Carlos HERNANDEZ	REYNOLDS	3.49.09.00 a	2.25.00
39	52 Valentin DORONSORRO	COLCHON CR	3.49.09.00 a	2.25.00
40	88 Jon UNZAGA BOMBIN	KAS	3.49.09.00 a	2.25.00
41	43 Jose Luis NAVARRO FUSTES	REYNOLDS	3.49.09.00 a	2.25.00
42	72 J. Salvador SANCHIS	SEAT-ORBEA	3.49.11.00 a	2.27.00
43	76 Manuel BUJARRO DOMENECH	SEAT-ORBEA	3.54.22.00 a	7.38.00
44	3 Juan FERNANDEZ MARTIN	ZOR-BH	3.54.22.00 a	7.38.00
45	22 Jose Rolando OVANDO CAST.	TEKA	3.55.30.00 a	8.46.00
46	25 Noel DEJONCKHEERE	TEKA	3.55.30.00 a	8.46.00

Clasificación obtenida con un Ordenador PHILIPS por gentileza de EMESA/SISPRT

GRAN PREMIO CIGARRILLOS DIANA

23 Sept. 86 TERCERA etapa SAN ASENSIO-LOGROÑO (RIOJA ALTA)

KILOMETROS: 161,00 MEDIA HORARIA: 42,605

CLASIFICACION POR EQUIPOS

12	REYNOLDS	11.20.12.00	
13	KELME	11.22.37.00 a	2.25.00
14	ZOR-BH	11.22.37.00 a	2.25.00
15	SEAT-ORBEA	11.25.02.00 a	4.50.00
16	DORMILON	11.25.02.00 a	4.50.00
17	KAS	11.25.02.00 a	4.50.00
18	COLCHON CR	11.27.27.00 a	7.15.00
19	TEKA	11.27.27.00 a	7.15.00

CLASIFICACION REGULARIDAD

			PUNTOS
1	61 Jose Ma. MORENO	DORMILON	25
2	78 Manuel Jorge DOMINGUEZ	SEAT-ORBEA	20
3	83 Juan Carlos GONZALEZ	KAS	16
4	32 Miguel A. IGLESIAS	KELME	14
5	42 Jose Luis LAGUIA	REYNOLDS	12
6	31 Mariano SANCHEZ	KELME	10
7	6 Jesus I. IBAÑEZ LOYO	ZOR-BH	9
8	44 Celestino PRIETO	REYNOLDS	8
9	1 Francisco J. ANTEQUERA	ZOR-BH	7
10	45 Julian GORSPE	REYNOLDS	6
11	11 Jesus G. ARGUMENTYONA	ZAHOR	5
12	48 Samuel CARRERA	REYNOLDS	4
13	41 Angel ARROYO	REYNOLDS	3
14	74 Pello RUIZ CABESTANY	SEAT-ORBEA	2
15	73 Vicente J. RIDAURA	SEAT-ORBEA	1

XXVII VUELTA CICLISTA A LA RIOJA

GRAN PREMIO CIGARRILLOS DIANA

23 Sept. 86 TERCERA etapa SAN ASENSIO-LOGROÑO (RIOJA ALTA)

KILOMETROS: 161,00 MEDIA HORARIA: 42,605

CLASIFICACION DE LA MONTAÑA

=====

			PUNTOS
ALTO DE LA PRADILLA			
1	31 Mariano SANCHEZ	KELME	6
2	45 Julian GOROSPE	REYNOLDS	5
3	5 Jesus RODRIGUEZ MAGRO	ZOR-BH	4
4	32 Miguel A. IGLESIAS	KELME	3
5	48 Samuel CABRERA	REYNOLDS	2
6	61 Jose Ma. MORENO	DORMILON	1

XXVII VUELTA CICLISTA A LA RIOJA

GRAN PREMIO CIGARRILLOS DIANA

23 Sept. 86 TERCERA etapa SAN ASENSIO-LOGROÑO (RIOJA ALTA)

KILOMETROS: 161,00 MEDIA HORARIA: 42,605

CLASIFICACION SPRINTS ESPECIALES

=====

PUNTOS

EZCARAY

1	31 Mariano SANCHEZ	KELME	3
2	5 Jesus RODRIGUEZ MAGRO	ZOR-BH	2
3	62 Francisco J. ESPINOSA	DORMILON	1

BELODRADO

1	41 Angel ARROYO	REYNOLDS	3
2	48 Samuel CABRERA	REYNOLDS	2
3	44 Celestino PRIETO	REYNOLDS	1

GRAN PREMIO CIGARRILLOS DIANA

23 Sept. 86 TERCERA etapa SAN ASENSIO-LOGROÑO (RIOJA ALTA)

KILOMETROS: 161,00 MEDIA HORARIA: 42,605

CLASIFICACION METAS VOLANTES

=====

PUNTOS

SANTO DOMINGO DE LA CALZADA

1	23 Fdo. PACHECO SAEZ	TEKA	3
2	28 Modesto URRUTIBEAZKOA	TEKA	2
3	87 Jose Luis VILLANUEVA	KAS	1

HARO

1	44 Celestino PRIETO	REYNOLDS	3
2	45 Julian GOROSPE	REYNOLDS	2
3	41 Angel ARROYO	REYNOLDS	1

GRAN PREMIO CIGARRILLOS DIANA

23 Sept. 86 TERCERA etapa SAN ASENSIO-LOGROÑO (RIOJA ALTA)

KILOMETROS: 161,00 MEDIA HORARIA: 42,605

PREMIO COMBATIVIDAD

=====

		PUESTO
31 Mariano SANCHEZ	KELME	6

PRIMER AFICIONADO

=====

		PUESTO
83 Juan Carlos GONZALEZ	KAS	3

PRIMER NEOPROFESIONAL

=====

		PUESTO
11 Jesus G. ARGUMENTOXA	ZAHOR	11

XXVII VUELTA CICLISTA A LA RIOJA

GRAN PREMIO CIGARRILLOS DIANA

CLASIFICACIONES GENERALES 23 Sept. 86 CUARTA etapa SAN ASENSIO-LOGROÑO (RIOJA)

KILOMETROS: 491,00 MEDIA HORARIA: 40,703

CLASIFICACION GENERAL

1	42 Jose Luis LAGUIA	REYNOLDS	12.03.47.00	
2	31 Mariano SANCHEZ	KELME	12.03.50.00 a	3.00
3	1 Francisco J. ANTEQUERA	ZOR-BH	12.03.50.00 a	3.00
4	32 Miguel A. IGLESIAS	KELME	12.04.23.00 a	36.00
5	78 Manuel Jorge DOMINGUEZ	SEAT-ORBEA	12.04.24.00 a	37.00
6	44 Celestino PRIETO	REYNOLDS	12.04.24.00 a	37.00
7	48 Samuel CABRERA	REYNOLDS	12.04.24.00 a	37.00
8	45 Julian GORDOSPE	REYNOLDS	12.04.24.00 a	37.00
9	41 Angel ARROYO	REYNOLDS	12.04.27.00 a	40.00
10	73 Vicente J. RIDAURA	SEAT-ORBEA	12.05.29.00 a	1.42.00
11	24 Angel OCAÑA PEREZ	TEKA	12.05.29.00 a	1.42.00
12	4 Angel CAMARILLO LLORENS	ZOR-BH	12.06.06.00 a	2.19.00
13	26 Eduardo CHOZAS OLMO	TEKA	12.06.12.00 a	2.25.00
14	33 Ricardo MARTINEZ	KELME	12.06.15.00 a	2.28.00
15	46 Carlos HERNANDEZ	REYNOLDS	12.06.15.00 a	2.28.00
16	68 GOMILA	DORMILON	12.06.49.00 a	3.02.00
17	74 Pello RUIZ CABESTANY	SEAT-ORBEA	12.06.49.00 a	3.02.00
18	21 Federico ECHAVE MUSATADI	TEKA	12.06.49.00 a	3.02.00
19	17 Jesus RODRIGUEZ CARB.	ZAHOR	12.06.49.00 a	3.02.00
20	57 Jose J. RUIZ FRANCES	COLCHON CR	12.06.49.00 a	3.02.00
21	36 Bernardo ALFONSEL	KELME	12.06.49.00 a	3.02.00
22	35 Arsenio GONZALEZ	KELME	12.06.49.00 a	3.02.00
23	56 Hipolito VERDU	COLCHON CR	12.06.49.00 a	3.02.00
24	47 Alvaro FERNANDEZ	REYNOLDS	12.07.25.00 a	3.38.00
25	5 Jesus RODRIGUEZ MAGRO	ZOR-BH	12.07.25.00 a	3.38.00
26	3 Juan FERNANDEZ MARTIN	ZOR-BH	12.12.02.00 a	8.15.00
27	83 Juan Carlos GONZALEZ	KAS	12.18.26.00 a	14.39.00
28	61 Jose Ma. MORENO	DORMILON	12.18.26.00 a	14.39.00
29	11 Jesus G. ARGUMENTXOMA	ZAHOR	12.18.26.00 a	14.39.00
30	6 Jesus I. IBAREZ LOYD	ZOR-BH	12.19.02.00 a	15.15.00
31	85 Fco. Javier RECALDE URIEN	KAS	12.20.19.00 a	16.32.00
32	65 Camilo SANTOS	DORMILON	12.20.26.00 a	16.39.00
33	86 Alberto MOTA TRABUDUA	KAS	12.20.51.00 a	17.04.00
34	63 Jesus GUZMAN	DORMILON	12.20.51.00 a	17.04.00
35	52 Valentin DORONSORRO	COLCHON CR	12.20.51.00 a	17.04.00
36	82 Jose Luis MORAN CABRERO	KAS	12.20.51.00 a	17.04.00
37	55 Vicente BARBERA	COLCHON CR	12.20.51.00 a	17.04.00
38	81 Eladio MARTINEZ GUERENU	KAS	12.20.51.00 a	17.04.00
39	88 Jon UNZAGA BOMBIN	KAS	12.20.51.00 a	17.04.00
40	37 Francisco LOPEZ GONZALVO	KELME	12.20.51.00 a	17.04.00
41	87 Jose Luis VILLANUEVA	KAS	12.20.51.00 a	17.04.00
42	43 Jose Luis NAVARRÓ FUSTES	REYNOLDS	12.20.51.00 a	17.04.00
43	72 J. Salvador SANCHIS	SEAT-ORBEA	12.20.53.00 a	17.06.00
44	25 Noel DEJONCKHEERE	TEKA	12.27.12.00 a	23.25.00
45	22 Jose Rolando OVANDO CAST.	TEKA	12.27.12.00 a	23.25.00
46	76 Manuel GUJARRO DOMENECH	SEAT-ORBEA	12.34.55.00 a	31.08.00

XXVII VUELTA CICLISTA A LA RIOJA

GRAN PREMIO CIGARRILLOS DIANA

CLASIFICACIONES GENERALES 23 Sept. 86 CUARTA etapa SAN ASENSIO-LOGRONO (RIOJ)

KILOMETROS: 491,00 MEDIA HORARIA: 40,703

CLASIFICACION POR EQUIPOS

=====

1	REYNOLDS	36.12.01.00	
2	ZOR-BH	36.14.20.00 a	2.19.00
3	KELME	36.14.28.00 a	2.27.00
4	SEAT-ORBEA	36.16.42.00 a	4.41.00
5	TEKA	36.18.30.00 a	6.29.00
6	COLCHON CR	36.34.29.00 a	22.28.00
7	DORMILON	36.45.41.00 a	33.40.00
8	KAS	36.59.36.00 a	47.35.00

CLASIFICACION REGULARIDAD

=====

			PUNTOS
1	78 Manuel Jorge DOMINGUEZ	SEAT-ORBEA	45
2	73 Vicente J. RIDAURA	SEAT-ORBEA	42
3	42 Jose Luis LAGUIA	REYNOLDS	40
4	61 Jose Ma. MORENO	DORMILON	39
5	24 Angel OCAÑA PEREZ	TEKA	37
6	32 Miguel A. IGLESIAS	KELME	37
7	83 Juan Carlos GONZALEZ	KAS	33
8	25 Noel DEJONCKHEERE	TEKA	29
9	4 Angel CAMARILLO LLORENS	ZOR-BH	25
10	1 Francisco J. ANTEQUERA	ZOR-BH	21

CLASIFICACION DE LA MONTAÑA

=====

			PUNTOS
1	24 Angel OCAÑA PEREZ	TEKA	17
2	3 Juan FERNANDEZ MARTIN	ZOR-BH	15
3	46 Carlos HERNANDEZ	REYNOLDS	13
4	45 Julian GOROSPE	REYNOLDS	9
5	31 Mariano SANCHEZ	KELME	9
6	26 Eduardo CHOZAS OLMO	TEKA	8
7	42 Jose Luis LAGUIA	REYNOLDS	7
8	74 Pello RUIZ CABESTANY	SEAT-ORBEA	5
9	72 J. Salvador SANCHIS	SEAT-ORBEA	5
10	41 Angel ARROYO	REYNOLDS	5

XXVII VUELTA CICLISTA A LA RIOJA

GRAN PREMIO CIGARRILLOS DIANA

CLASIFICACIONES GENERALES 23 Sept. 86 CUARTA etapa SAN ASENSIO-LOGRONO (RIOJA)

KILOMETROS: 491,00 MEDIA HORARIA: 40,703

CLASIFICACION METAS VOLANTES

			PUNTOS
1	85 Fco. Javier RECALDE URIEN	KAS	10
2	65 Camilo SANTOS	DORMILON	10
3	26 Eduardo CHOZAS OLMO	TEKA	4
4	55 Vicente BARBERA	COLCHON CR	4
5	44 Celestino PRIETO	REYNOLDS	3
6	46 Carlos HERNANDEZ	REYNOLDS	3
7	88 Jon UNZAGA BOMBIN	KAS	3
8	45 Julian GOROSPE	REYNOLDS	3
9	24 Angel OCAGA PEREZ	TEKA	3
10	52 Valentin DORONSORRO	COLCHON CR	2

CLASIFICACION SPRINTS ESPECIALES

			PUNTOS
1	88 Jon UNZAGA BOMBIN	KAS	8
2	37 Francisco LOPEZ GONZALVO	KELHE	7
3	24 Angel OCAGA PEREZ	TEKA	4
4	31 Mariano SANCHEZ	KELHE	3
5	41 Angel ARROYO	REYNOLDS	3
6	26 Eduardo CHOZAS OLMO	TEKA	3
7	85 Fco. Javier RECALDE URIEN	KAS	3
8	43 Jose Luis NAVARRO FUSTES	REYNOLDS	3
9	48 Samuel CABRERA	REYNOLDS	3
10	46 Carlos HERNANDEZ	REYNOLDS	2

SANCIONES

=====

- 1.500 Ptas al corredor dorsal nro. 41 ANGEL ARROYO (REYNOLDS), por habituallamiento de liquido antes de la apertura de zona.
- 3.000 Ptas al corredor dorsal nro. 68 JUAN GOMILA (DORMILON), por palanca realizada y empujon recibido durante la etapa.
- 5.000 Ptas a cada uno de los directores deportivos de los equipos REYNOLDS Y TEKA por habituallamiento de solido no autorizado antes de la apertura del mismo.
- 1.500 Ptas al corredor dorsal nro. 88 JON UNZAGA (KAS), por habituallamiento liquido despues del cierre de zona.
- 2.500 Ptas a cada uno de los corredores dorsales nros. 43 JOSE LUIS NAVARRO (REYNOLDS) y 48 SAMUEL CABRERA (REYNOLDS) por no presentacion de su licencia.

NOTA:

=====

Se ha estimado la reclamacion presentada por el director deportivo del equipo TEKA, en relacion a la sancion impuesta en la tercera etapa al corredor dorsal nro. 26 EDUARDO CHOZAS, admitiendo su alegacion de no haber sido informados del premio de la combatividad atribuido a su corredor. En consecuencia se anula la sancion de 7.500 Ptas que le fue impuesta.

Como siempre las mejores marcas
en Informática y equipos de oficina

PHILIPS

Microordenadores - Word Processing - Equipos Dictado
Balanzas Electrónicas - Escritura Electrónica - Télex

CASIO

Microordenadores - Cajas Registradoras
Terminales Punto de Venta

U-BIX

COPIADORAS

Copiadoras - Facsímil

Uniwell

Cajas Registradoras

FRAMA

Franqueadoras

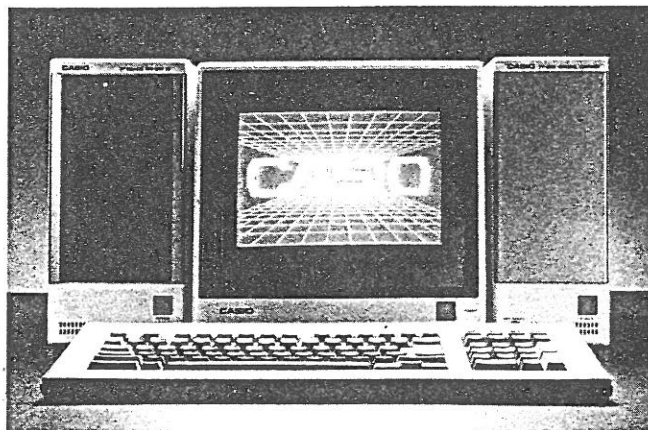

- Amplia Biblioteca de software.
- Material de consumo.
- Servicio técnico.

54 puntos de venta y servicio en
toda España. Muy cerca de Usted.

 **GISPERT®**
Informática y Equipos de Oficina

EMESA - C/Saturnino Ulargui, 7 - Tf. 22 79 12

VUELTA CICLISTA A LA RIOJA

D. Vicente Domínguez

ENTIDAD: _____ N.º _____

Juez adjunto

ORGANIZACION

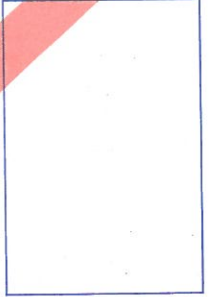

GRAN PREMIO

DIANA

CIGARRILLOS RUBIOS