

XXVIII VUELTA CICLISTA A LA RIOJA

19, 20, 21, 22 y 23 de Septiembre de 1987



COMUNIDAD AUTONOMA
DE LA RIOJA



EXCMO. AYUNTAMIENTO
DE LOGROÑO



GRAN PREMIO



DE AHORROS DE ZARAGOZA
ARAGON Y RIOJA

MEDIOS COLABORADORES

SEF RADIO RIOJA DIARIO LA RIOJA

CLUB
CICLISTA
LOGROÑES



ORGANIZA



Algunos whiskys
se ahogan en un vaso de agua.

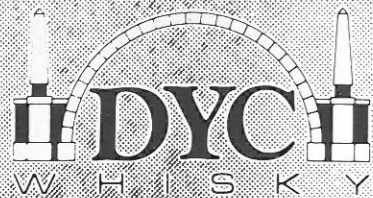
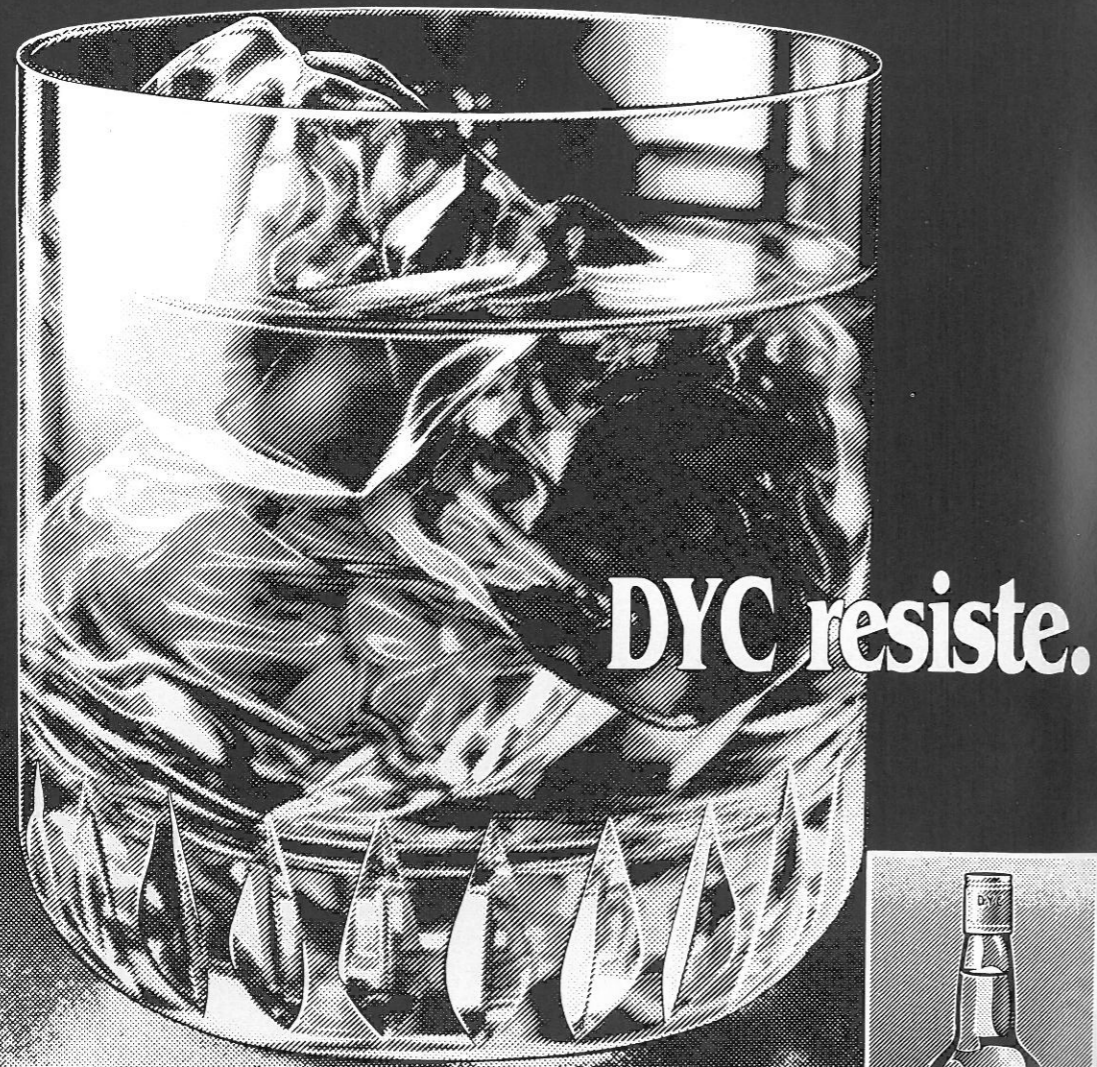

La fuerza de lo auténtico.

LIBRO OFICIAL DE RUTA DE LA **XXVIII VUELTA CICLISTA A LA RIOJA**

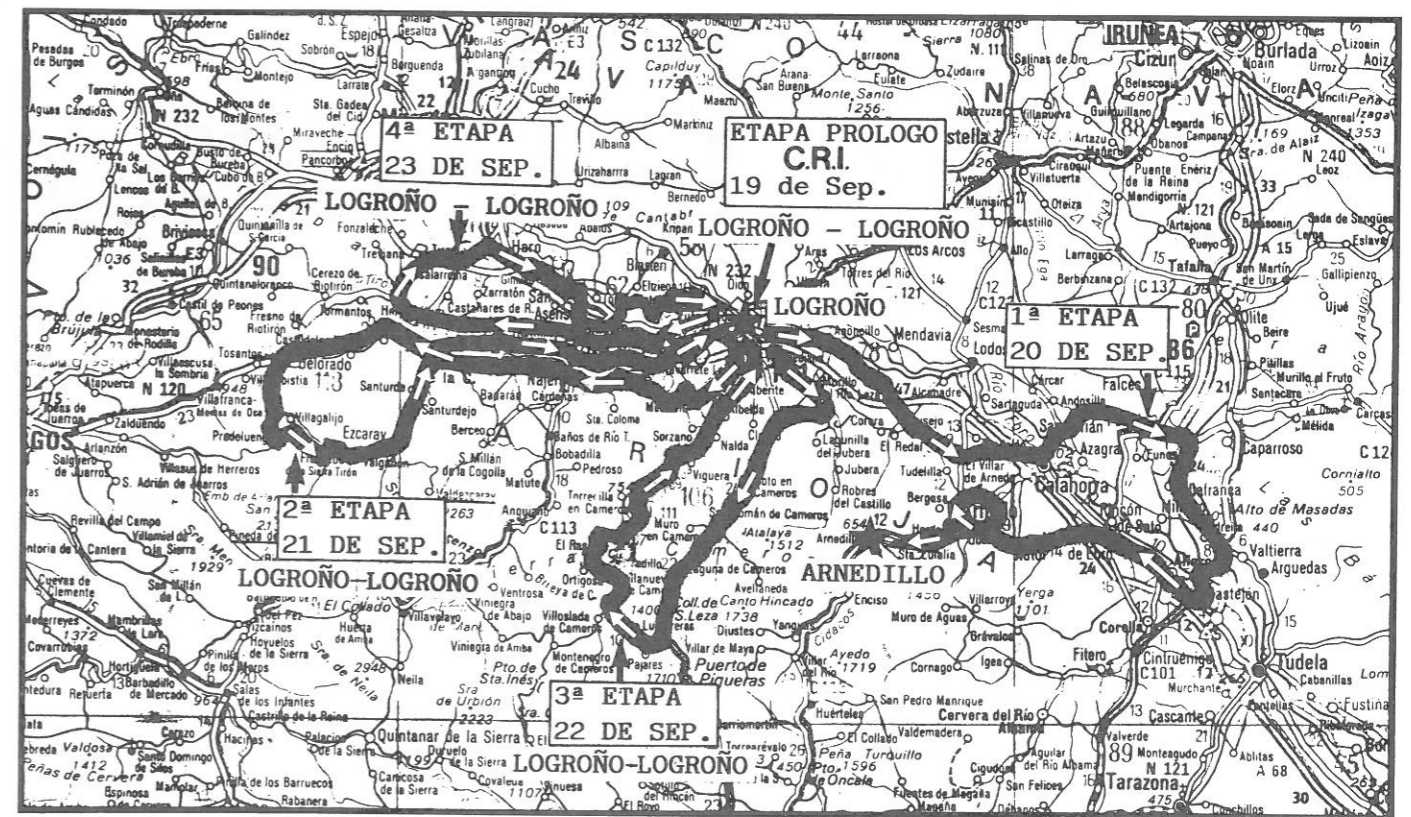

ITINERARIO OFICIAL

Día	Etapa	Recorrido	Kilómetros
19	Prólogo	LOGROÑO - LOGROÑO	2,4
20	1. ^a	LOGROÑO - ARNEDILLO	160,5
21	2. ^a	LOGROÑO - LOGROÑO	179
22	3. ^a	LOGROÑO - LOGROÑO	142
23	4. ^a	LOGROÑO - LOGROÑO	130,5
TOTAL			614,4



El arte de la sencillez

Una solución sencillamente creativa para resolver la gestión informatizada de su empresa: He aquí el gran triunfo de Olimpo.

Olimpo es el primer Software de gestión empresarial que incorpora «Axis», un lenguaje usuario de 4.ª generación, diseñado para que sin conocimientos informáticos se pueda trabajar cómodamente con el ordenador.

Olimpo es un sistema multiusuario, capaz de funcionar como tal desde en un PC (bajo MS/DOS) hasta en grandes ordenadores con más de 200 puestos de trabajo (bajo VMS o UNIX).

Olimpo, una nueva muestra del potencial tecnológico e innovador de C.C.S.



CENTRO DE CALCULO DE SABADELL S.A.
BARBERA DEL VALLES (Barcelona) Avda. Castell de Barberà, 22 - 24 - Tel. (93) 718 26 52.
ALICANTE Gerona, 19, 4.º, 2.º - Tel. (965) 21 31 33.
BARCELONA Córcega, 299, Tel. (93) 218 94 08

GIRONA Creu, 2 bis. entlo. 4.º - Tel. (972) 21 07 50.
MADRID Pza. de Carlos Trias Bertrán - s/n - Tel. (91) 456 56 12.
MANRESA (Barcelona) Passeig Pere III, 3 - Tel. (93) 872 40 55.

MATARO (Barcelona) Avda. del Maresme, 301-305 - Tel. (93) 796 06 04.
PAMPLONA Santa Alodia, 7 - Tel. (948) 11 76 22.
REUS (Tarragona) Pza. Pintor Fortuny, 1 - Tel. (977) 31 67 99.

TARRAGONA Rovira i Virgili, 32-34 - Tel. (977) 23 22 51.
VALENCIA G. Via Marqués de Turia, 46 bis - Tel. (96) 374 61 63.
VIC (Barcelona) Rambla Hospital, 6 - Tel. (93) 885 10 00.
ZARAGOZA Avda. César Augusto, 5 - Tel. (976) 44 38 11.

CCS Y DIGITAL PATROCINAN Y REALIZAN EL CONTROL INFORMATICO DE CLASIFICACIONES DE LA XXVIII VUELTA CICLISTA A LA RIOJA

PUERTOS PUNTUABLES

Etapa	Km.	Cat.	Nombre	Altura	Etapa	Km.	Cat.	Nombre	Altura
1.ª	52	3.ª	Altos de Peralta	430 m.	3.ª	38	2.ª	Alto de Soto	810 m.
1.ª	135	3.ª	Alto de las Tres Tetas	620 m.	3.ª	67	1.ª	Alto de Collado de Sancho Leza	1.390 m.
1.ª	160,5	3.ª	Alto de Arnedillo (meta)	680 m.	3.ª	94	3.ª	Alto de El Rasillo	1.100 m.
2.ª	109	1.ª	Alto de Pradilla	1.250 m.					

METAS VOLANTES

Etapa	Km.	Lugar	Etapa	Km.	Lugar
1.ª	44	Calahorra	3.ª	3	Villamediana
1.ª	147	Arnedo (2.º paso)	3.ª	58	Laguna de Cameros
2.ª	18	Entrena	4.ª	71	Haro
2.ª	133	Sto. Domingo	4.ª	110	Cenicero

SPRINTS ESPECIALES

Etapa	Km.	Lugar	Etapa	Km.	Lugar
1.ª	33	Villar de Arnedo	3.ª	26	Ribaflecha
1.ª	100	Alfaro	3.ª	120	Islallana
2.ª	42	Nájera (1.º paso)	4.ª	65	Casalarreina
2.ª	119	Ezcaray	4.ª	87	San Asensio

OFICINAS PERMANENTES Y SALA DE PRENSA

ESCUELA DE IDIOMAS «Gonzalo de Berceo». San Antón, 5.

EQUIPOS

BH
 Caja Rural
 CR
 Dormilón
 Kas

Kelme
 Reynolds-Seur
 Teka
 Zahor
 Isotonic-Cindarella (suizo)

PREMIOS

	Pesetas		Pesetas
Prólogo	40.000	General metas volantes	65.000
Etapas	388.000	General sprints especiales	65.000
Pasos de montaña	52.000	General combinada	45.000
Pasos metas volantes	24.000	General por equipos	183.000
Pasos sprints especiales	24.000	Renta líder	24.000
Combatividad etapas	24.000	Renta primer español	20.000
General individual	910.000	Renta primer extranjero	20.000
General por puntos	65.000		
General montaña	130.000	Total	2.079.000

RESUMEN

Total kilómetros	614,4	Sprints especiales	8
Total kilómetros C.R.I.	2,4	Puertos de montaña	7
Media de kilómetros por etapa	153,6	Zonas de avituallamiento	4
Metas volantes	8	Corredores	88

VESTISPORT S.a.

VISTE A LOS CICLISTAS

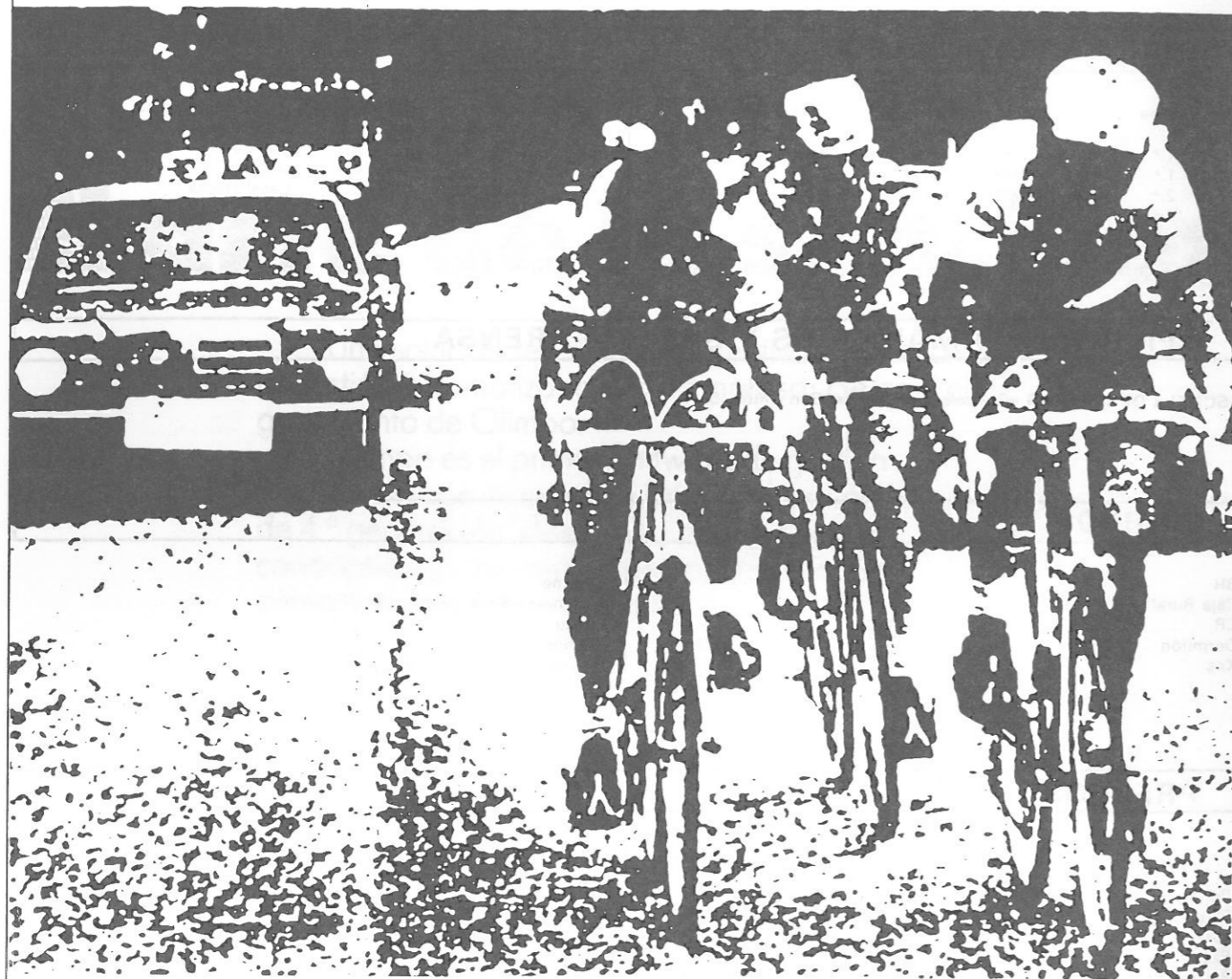

Avda. Pau Casals, 141 - Tel. 335 42 45 - Hospitalet de Llobregat (Barcelona)

PERSONAL OFICIAL

DIRECTOR GENERAL	ENRIQUE FRANCO
COORDINADOR GENERAL	LUIS FELIPE SAINZ DE TRAPAGA
DIRECTOR COMERCIAL	MANUEL DIAZ AUSEJO
DIRECTOR DE CARRERA	JOAN CRESPO
DIRECTOR ADJUNTO	LUIS SAURA
DIRECTOR TECNICO	ALBERTO GADEA
DIRECTOR TECNICO ADJUNTO	FELIX MUÑOZ LAZARO
SECRETARIO GENERAL	FERNANDO ROJO
DELEGADO PRENSA	JOSE MANUEL MARTINEZ EGIDO
CAPITAN ORDEN PUBLICO	JOSE ANTONIO MARTINEZ
MEDICO	Dr. PABLO PEREDA
ALOJAMIENTOS	DEPORTRAVEL
METAS	RICARDO PONS
DELEGADO F.I.C.P.	GEORGES BOUSQUETS

CLUB CICLISTA LOGROÑES

PRESIDENTE	LUIS SAURA
VICEPRESIDENTE	FELIX MEDRANO
SECRETARIO	GERARDO MENDOZA
ADJUNTO	JOSE LUIS PUJADES
VOCAL	JESUS ANGEL RIO

JURADO TECNICO

JURADO TECNICO-PRESIDENTE	EDUARDO BRAVO FIGUERAS
JURADO TECNICO	ALFREDO RUIZ HUIDOBRO
JURADO TECNICO	VICENTE DOMINGUEZ RAMIREZ
JUEZ DE LLEGADA	BEGOÑA RUIZ HUIDOBRO
CRONOMETRADOR	ARMANDO ESTEBAN EZQUERRO
INSPECTOR CONTROL MEDICO	JOSE SERRA IRIARTE



JOYERIA SELECTA

Padino Joyero

Dres. Castroviejo, 17 (Pasaje) - Tel. 23 44 84
LOGROÑO

- JOYERIA
- PLATERIA
- RELOJERIA

ARTICULOS DE REGALO

RELACION DE SANATORIOS-CLINICAS (MUTUALIDAD GENERAL DEPORTIVA). SERVICIOS MEDICOS

Ciudad	Espec.	Nombre	Dirección	Teléfono
CALAHORRA	TR	Dr. Jerez Truchi, Francisco Javier	Avda. del Pilar, 1 (Polcl. «El Carmen»)	13 19 00
CALAHORRA	CL	Policlínica «El Carmen»	Avda. del Pilar, 1	13 19 00
HARO	MG	Dr. Ganzarín Blener, Jesús M.	Vega, 16	31 10 93
LARDERO	MG	Dr. González Arias, Marcial	Avda. San Marcial, 3	44 80 58
LOGROÑO	TR	Dr. Burgos Hernández, Francisco	Avda. de Portugal, 30	23 29 44
LOGROÑO	TR	Dr. Fernández Bujarrabal Villoslada, F.	Avda. de Portugal, 16, bajo	22 67 69
LOGROÑO	TR	Dr. Fernández Pinedo, Víctor M.	Marqués de Murrieta, 35	22 42 20
LOGROÑO	TR	Dr. López Torroba, Javier	Avda. Club Deportivo, 7 (Sant. Velázquez)	24 42 11
LOGROÑO	TR	Dr. Marín Galarreta, Honorio	Avda. Viana, s/n.	24 93 99
LOGROÑO	CL	Sanatorio Velázquez	Avda. Club Deportivo, 7	24 42 11

OPERACIONES DE CONTROL Y SALIDA

PRENSA

Entrega de credenciales, Radio Vuelta y Placas el viernes día 18, de 18,00 a 20,00 h., y el sábado 19, de 9,00 a 13,00 h.

EQUIPOS

Entrega de licencias y recogida de dorsales y placas el sábado 19, de 10,00 a 12,00 h.

A las 12,00 h., **reunión** de Directores Deportivos, Director Técnico, Director de Carrera, Jurado Técnico y Organización.

HISTORIAL DE LA VUELTA CICLISTA A LA RIOJA

Año	Ganador
1957	Alberto Sanz
1958	Martín Piñera
1960	Angel Rodríguez
1962	Carlos Echevarría
1963	Carlos Echevarría
1964	Antonio Barrutia
1965	José M.ª Uribe Zubia
1966	A. Gómez Moral
1967	G. Ereñozaga
1968	Ramón Mendiburu
1969	Luis Ocaña
1970	Carlos Echevarría
1971	Jesús Manzanegue
1972	José A. Pontón
1973	Jesús Manzanegue
1974	Jesús Manzanegue
1975	Javier Elorriaga
1977	R. Ladrón de Guevara
1978	Francisco Galdós
1979	Eulalio García
1980	Jesús Suárez Cuevas
1981	Isidro Juárez
1982	Marino Lejarreta
1983	Eduardo Chozas
1984	Iñaki Gastón
1985	Francisco Antequera
1986	José Luis Laguía

ETAPA PROLOGO - SABADO 19 DE SEPTIEMBRE DE 1987 (2,4 Km.)
C . R . I .

LOGROÑO-LOGROÑO

CONTROL DE FIRMA: A partir de las 15,00 h. en la
C/. Duques de Najera
MEDIA: 46 km/h.

SALIDA DEL PRIMER CORREDOR: 15,10 h.
LLEGADA DEL PRIMER CORREDOR: 15,14 h.
SALIDA DEL ULTIMO CORREDOR: 16,46 h.
LLEGADA DEL ULTIMO CORREDOR: 16,50 h.

ALTITUD	LUGAR	Km. REC.	Km. POR REC.
390 m.	Salida.	0	2,4
390 m.	Llegada en C/ Duques de Najera.	2,4	0

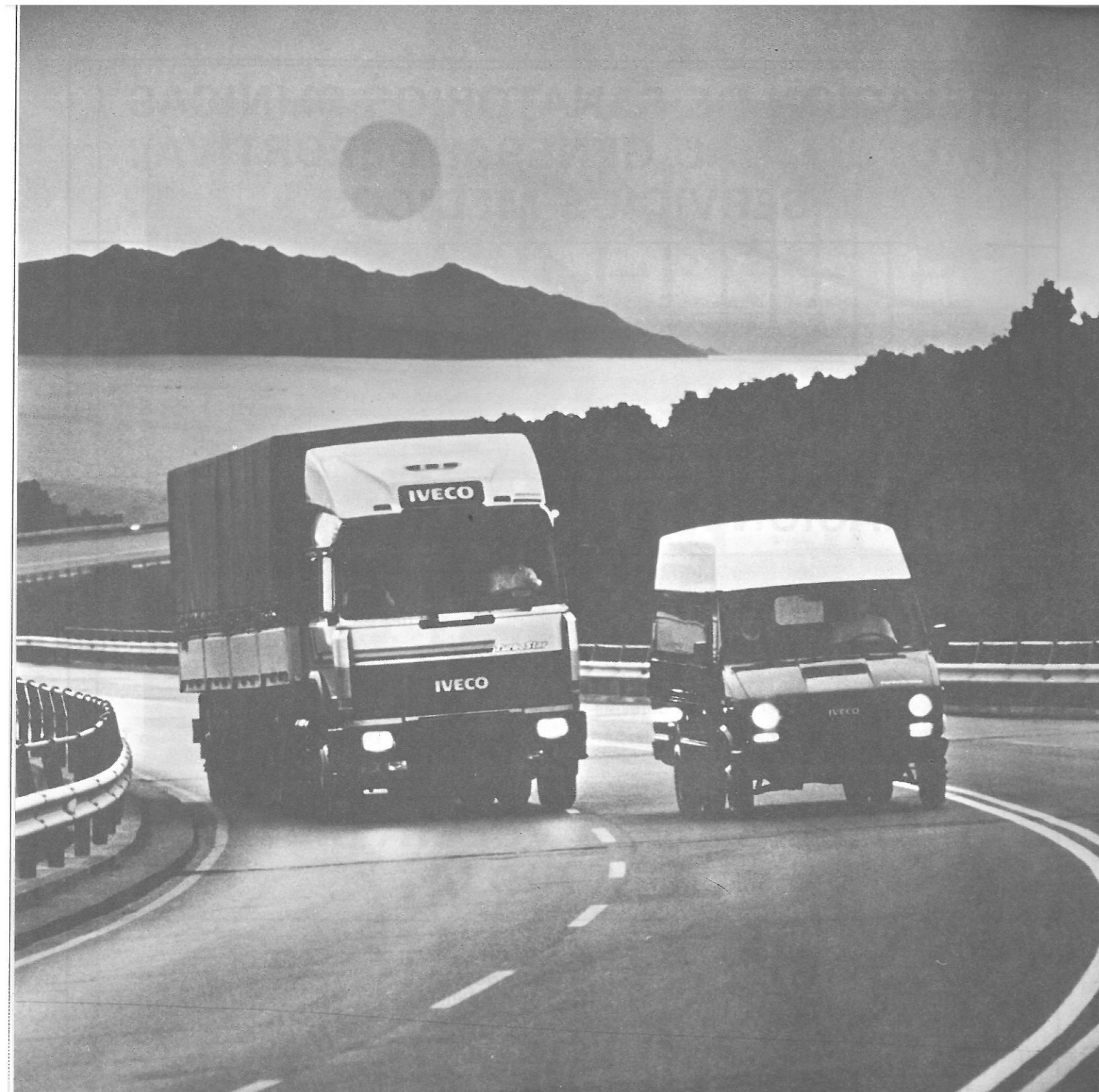
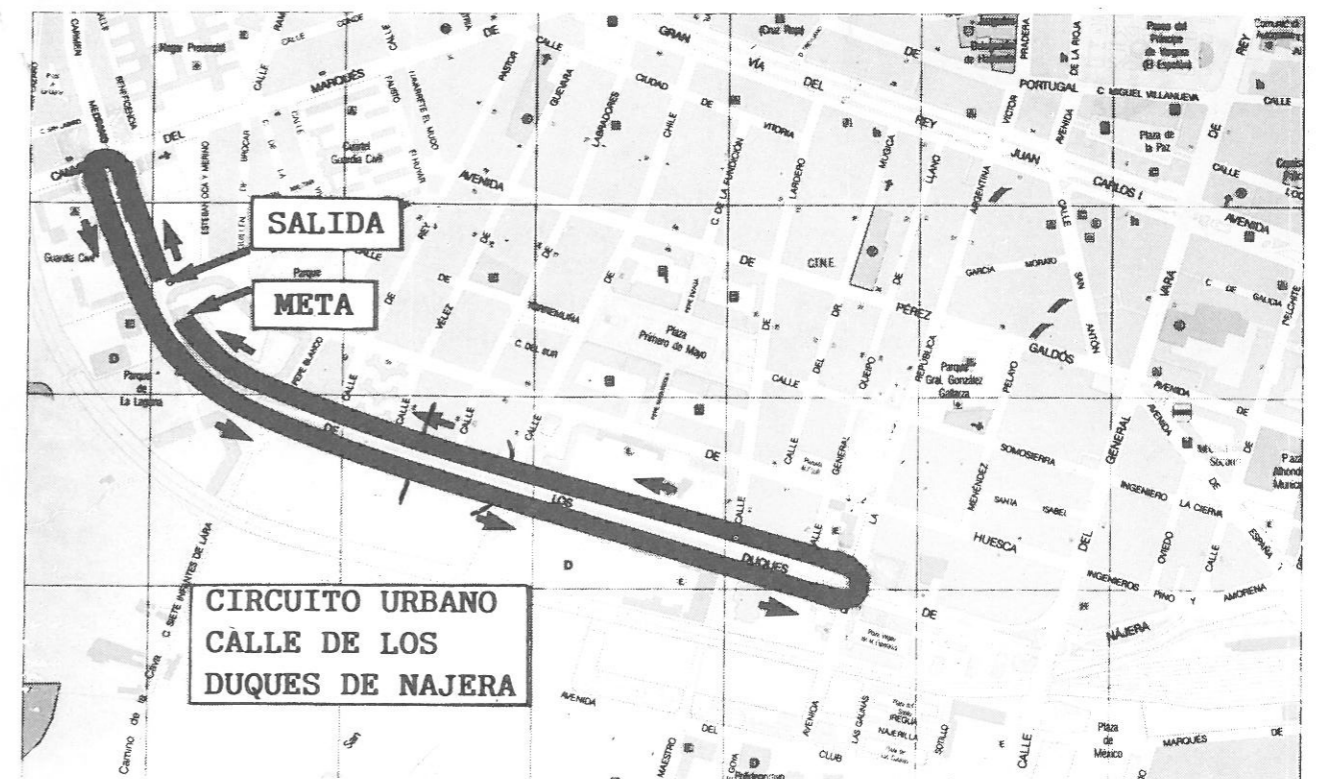

TurboStar

TurboDaily

IVECO

EL MUNDO DEL TRANSPORTE

DIANA ESTA DE VUELTA

Y de ida.
Diana va y viene con la Vuelta.
Con los deportistas que se esfuerzan
en ser los mejores.
Con los que, fumando, esperan verla pasar.
Si estás de Vuelta, sal del pelotón.
Con Diana.



SALUDO

C LUB
C ICLISTA
L OGRONES
Fundado en 1.933

Pérez Galdós, 24 - entlo. dcha.
Teléf. 24 65 91 - LOGROÑO

Queridos amigos aficionados al ciclismo:

Afortunadamente, la Vuelta Ciclista a La Rioja llega a su XXVIII edición, celebrando precisamente este año que hace 30 inició su andadura.

En 1957, con una gran carga de ilusiones, iniciamos nuestra querida Vuelta, y hoy puedo anunciaros con auténtico orgullo que este año tiene rango y categoría internacional.

Hemos llegado a este logro gracias al esfuerzo de todos los directivos del Club Ciclista Logroñés y de los muchos aficionados que siempre han colaborado de una forma desinteresada.

En este capítulo de gracias tenemos que incluir a nuestra Comunidad Autónoma, Excmo. Ayuntamiento, Jefatura de Tráfico, Guardia Civil de Tráfico, Policía Nacional, Policía Municipal, Patrocinadores, Prensa, Radio y Televisión.

Mención destacada a la Caja de Ahorros de Zaragoza, Aragón y Rioja, que este año patrocina el Gran Premio, y con cuya inestimable ayuda nuestra Vuelta ha entrado en la categoría máxima de las pruebas ciclistas españolas.

Gracias también a la empresa UNIPUBLIC, que un año más colabora con nosotros en la organización, aportando su reconocida solvencia deportiva.

Que nuestra vuelta a La Rioja quede por los más estrictos cauces deportivos y que tenga el éxito que todos deseamos.



**PATROCINA
PREMIO DE LA MONTAÑA**



**Federación Nacional de
Cafeteros de Colombia**

**EL MEJOR CAFE
DEL MUNDO**



*El Presidente
Comunidad Autónoma de La Rioja*

Quiero saludar desde aquí a los participantes y a la Organización de la XXVIII Vuelta Ciclista a La Rioja y expresar con ello mis mejores deseos para esta nueva edición de una prueba deportiva que, gracias al esfuerzo de quienes aman el ciclismo y nuestra región, se ha hecho internacional.

A handwritten signature in cursive script, reading 'Joaquín Espert'.

Fdo.: Joaquín Espert Pérez Caballero.

RIOJA BAJA



AUTOL.—El Picuezo y La Picueza. Fruto de la erosión natural es esta vista, que ha dado a Autol personalidad propia e identifica a esta población de La Rioja Baja.



El Alcalde de Logroño

Saluda

Cordialmente a la Organización y cuantos vivirán intensamente la XXVIII Vuelta Ciclista a La Rioja, con mi mejor deseo de éxito deportivo y humano.

Manuel Sáinz Ochoa

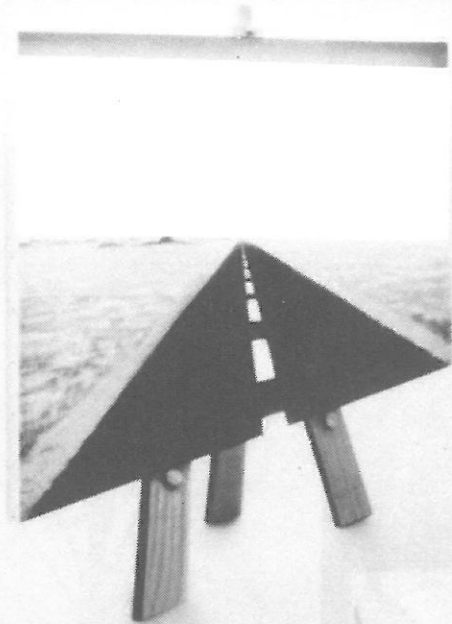

LA CONEXION TOTAL

Con Digital Equipment Corporation no hay límites para que usted imagine su futuro y lo pinte tan abierto como quiera. Porque los ordenadores y los sistemas de redes de comunicación Digital le permiten interconectar diferentes sistemas informáticos para adecuarlos a las necesidades de su empresa.

De esta forma, su empresa es libre para cambiar y crecer con cualquier equipo de cualquier tamaño. Seguramente, esta es la razón por la que Digital ha instalado más redes de comunicaciones integradas que ninguna otra firma.

Y así es como cada día hay más empresas que trabajan sin otros límites que los de la imaginación.

digital

Digital Equipment Corporation España, S.A.
Cerro del Castañar, 72 Mirasierra 28034 Madrid
Tels. 734 70 02 734 10 00 Telex 42 192

Avd. Diagonal, 652 Edificio D-3.º 08034 Barcelona
Tels. 203 52 00 Telex 50 888

Gran vía, 81 Edificio ALPHA 48011 Bilbao
Tels. 442 15 54 442 15 58

DIGITAL Y CCS PATROCINAN Y REALIZAN EL CONTROL INFORMÁTICO DE CLASIFICACIONES DE LA XXVIII VUELTA CICLISTA A LA RIOJA

LOGROÑO



IGLESIA CATEDRAL DE LA REDONDA

Fachada principal, llamada de «Los Angeles», estilo barroco. Torres denominadas «Las Gemelas», construidas en la segunda mitad del siglo XVIII por los hermanos Beratúa.

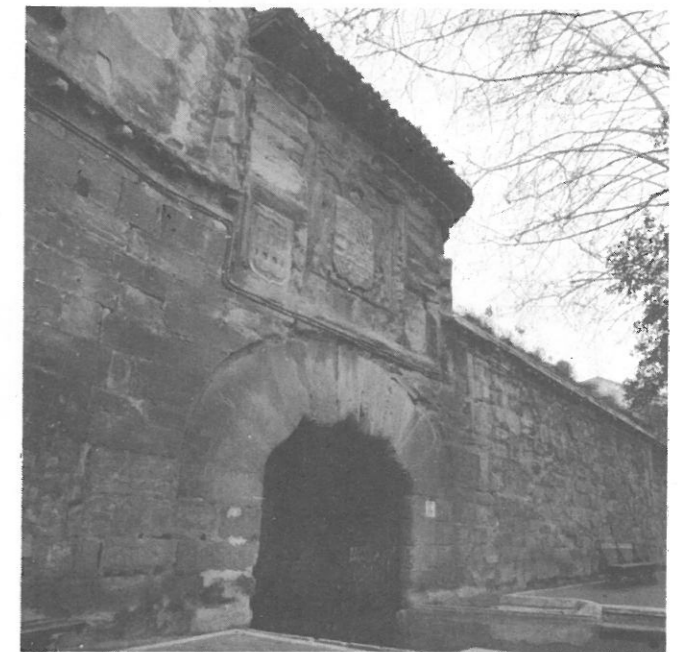

PUERTA DEL REVELLIN O DE CARLOS V

El día 10 de junio se celebra la Evocación Histórica de la Ciudad, conmemorando así la derrota de los franceses en 1521.

El día 11, festividad de San Bernabé, Patrono de Logroño, el Alcalde ondea la bandera de la ciudad en los lugares donde antiguamente estaban las puertas de entrada, como indicando que siempre fueron posesión y nunca traspasó el invasor. El reparto que la Cofradía del Pez hace a todos los ciudadanos del pan, del vino y del pez evoca el sustento de los logroñeses durante el asedio.

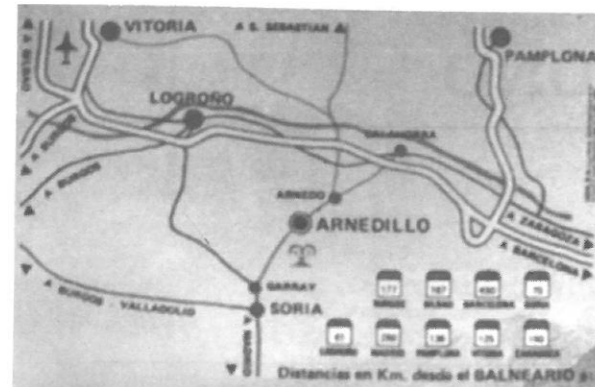

BALNEARIO ARNEDILLO



- AGUAS CLORURADAS SODICAS HIPERTERMALES (52,5°). BARROS.
- AFECCIONES DEL APARATO LOCOMOTOR: CIATICAS, REUMATISMOS, TRAUMATISMOS.



RESERVAS: HOTEL DEL BALNEARIO ARNEDILLO, LA RIOJA (ESPAÑA). Tel.: 941 *39 40 00.
TEMPORADA OFICIAL: 15 DE JUNIO A 15 DE OCTUBRE.

PRIMERA ETAPA - DOMINGO 20 DE SEPTIEMBRE DE 1987 (160,5 Km.)

LOGROÑO-ARNEDILLO

CONTROL DE FIRMA: 8,43 a 9,13 h. en el Espolón.
LLAMADA: 9,23 h.
SALIDA NEUTRALIZADA: 9,28 h. (ver recorrido abajo) (total: 3,5 km.).
SALIDA REAL LANZADA: 9,39 h. en N-232 dirección Zaragoza (Mesón La Pepa).

ALTITUD	LUGAR	Km. REC.	POR REC.	37 Km/H.	40 Km/H.	43 Km/H.
PROVINCIA DE LA RIOJA						
390 m.	N-232 dirección Zaragoza (Mesón La Pepa).	0	160,5	9,39	9,39	9,39
350 m.	Agoncillo.	0	160,5	9,39	9,39	9,39
500 m.	Ausejo.	9,1	151,4	9,54	9,52	9,51
440 m.	El Villar de Arnedo (interior). Por N-232 antigua.	25,6	134,9	10,20	10,17	10,14
430 m.	El Villar de Arnedo (centro). Sprint especial.	32,4	128,1	10,31	10,27	10,24
430 m.	Cruce. Giro a la izquierda por N-232, dirección Zaragoza.	33	127,5	10,32	10,28	10,25
350 m.	Cruce. Giro a la izquierda, dirección Calahorra.	33,2	127,3	10,33	10,29	10,25
360 m.	Calahorra. Meta volante.	42,5	118	10,48	10,43	10,38
340 m.	Paso a nivel. Precaución.	44	116,5	10,50	10,45	10,40
320 m.	NAVARRA COMUNIDAD FORAL	45,3	115,2	10,52	10,47	10,42
320 m.	San Adrián.	47	113,5	10,55	10,49	10,44
320 m.	Cruce. Giro a la derecha, dirección Valtierra por NA-6520.	48,5	112	10,57	10,52	10,46
310 m.	Cruce. Se sigue dirección Pamplona-Peralta por NA-6530.	48,9	111,6	10,58	10,52	10,47
Comienza puerto.						
430 m.	Altos de PERALTA. P.M. 3.ª categoría.	49	111,5	10,58	10,52	10,47
440 m.	Cruce. Giro a la derecha, dirección Pamplona-Peralta por NA-6240.	52,1	108,4	11,03	10,57	10,51
310 m.	Peralta.	54,6	105,9	11,07	11,01	10,55
300 m.	Se sigue dirección Tafalla-Pamplona por C-115.	62	98,5	11,19	11,12	11,05
300 m.	Cruce. Giro a la derecha, dirección Caparrosa por NA-6610.	62,6	97,9	11,20	11,13	11,06
290 m.	Marcilla.	63,7	96,8	11,22	11,14	11,08
290 m.	Cruce. Giro a la derecha dirección Tudela-Zaragoza por NA-6600.	68	92,5	11,29	11,21	11,14
300 m.	Villafranca.	69,7	90,8	11,32	11,23	11,16
290 m.	Cadreita.	76,5	84	11,43	11,34	11,25
290 m.	Cruce. Giro a la derecha, dirección Tudela-Zaragoza por N-121.	84,7	75,8	11,56	11,46	11,37
290 m.	Giro a la derecha, dirección Madrid-Castejón por C-101.	87,2	73,3	12,00	11,50	11,40
280 m.	Castejón.	87,4	73,1	12,00	11,50	11,41
280 m.	COMUNIDAD DE LA RIOJA	92,5	68	12,09	11,58	11,48
280 m.	Cruce. Giro a la derecha, dirección Alfaro-Logroño por N-232.	93,7	66,8	12,11	11,59	11,49
300 m.	Alfaro. Sprint especial.	95,8	64,7	12,14	12,02	11,52
310 m.	Cruce. Giro a la izquierda, dirección Arnedo por C-115. Avituallamiento.	100,5	60	12,22	12,10	11,59
350 m.	Aldeanueva de Ebro.	111,3	49,2	12,39	12,26	12,14
460 m.	Autol.	113,7	46,8	12,43	12,29	12,17
490 m.	Quel.	124,5	36	13,01	12,46	12,32
520 m.	Arnedo (entrada).	128,5	32	13,07	12,52	12,38
540 m.	Arnedo (centro). Giro a la derecha, dirección El Villar-Logroño por C-123.	132	28,5	13,13	12,57	12,43
530 m.	Arnedo (salida). Comienza puerto.	132,9	27,6	13,14	12,58	12,44
620 m.	Alto de las TRES TETAS. P.M. 3.ª categoría.	133,6	26,9	13,15	12,59	12,45
550 m.	Cruce. Giro a la derecha, dirección Calahorra por LO-662.	135	25,5	13,18	13,01	12,47
460 m.	Cruce. Giro a la derecha, dirección Quel por LO-664.	136	24,5	13,19	13,03	12,49
490 m.	Quel. Giro a la derecha, dirección Arnedo por C-115.	139,5	21	13,25	13,08	12,53
490 m.	Arnedo (entrada).	143,2	17,3	13,31	13,14	12,59
530 m.	Arnedo (centro). Meta volante.	145,9	14,6	13,35	13,18	13,02
600 m.	Herce.	146,8	13,7	13,37	13,19	13,04
620 m.	Santa Eulalia Bajera. Comienza puerto.	153	7,5	13,47	13,28	13,12
630 m.	Santa Eulalia Somera.	155,2	5,3	13,50	13,32	13,15
670 m.	Arnedillo.	155,7	4,8	13,51	13,32	13,16
680 m.	Alto de ARNEDILLO. P.M. 3.ª categoría. META (frente al hotel).	160	0,5	13,58	13,39	13,22
		160,5	0	13,59	13,40	13,23

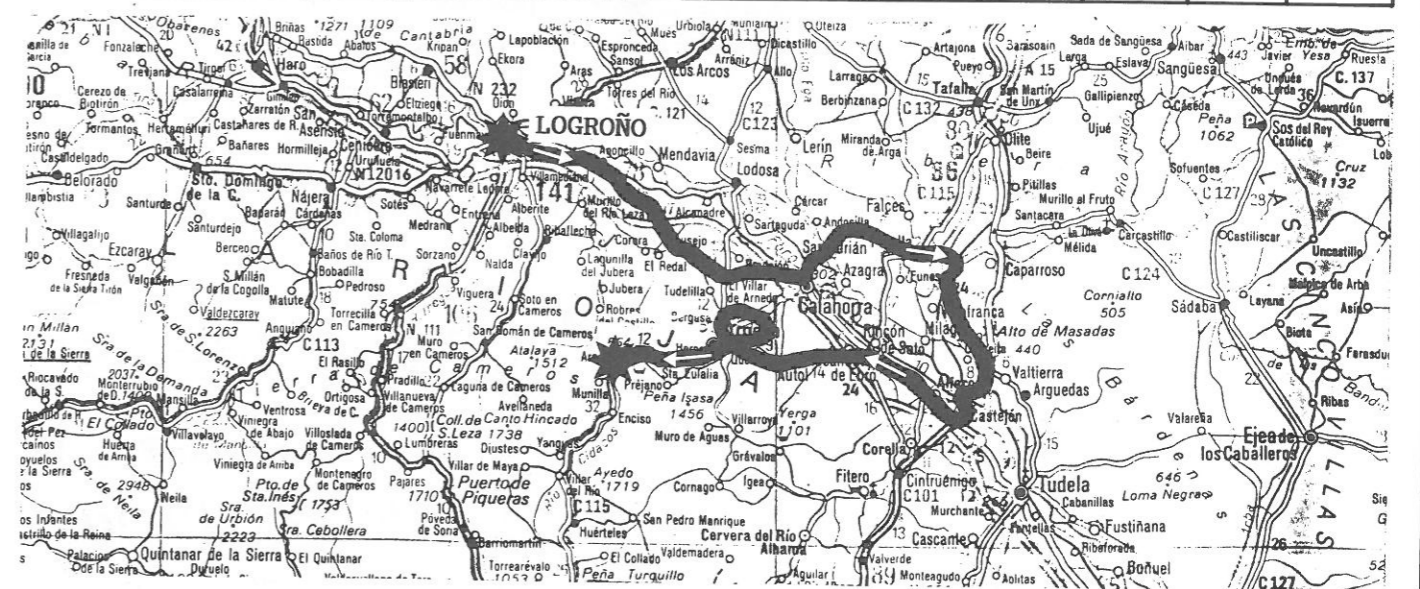

Reynolds y Reynolon, una pareja de frescos.



Fiambres, carnes,
pescado, frutas, verduras...

Cualquier alimento envuelto en Reynolds o Reynolon se conservará mejor, más sabroso y más fresco.

Reynolds, Papel Aluminio, Reynolon, Película Transparente de P.V.C.

Una pareja de frescos muy útiles en casa.

Lléveselos.



brillantes productos

Tel.: 50 00 00 (10 líneas) Telex: 37730 INALU E
Irurzun (Navarra) - España

DOMINGO 20 DE SEPTIEMBRE 1.ª ETAPA (160,5 Kms.) LOGROÑO-ARNEDILLO

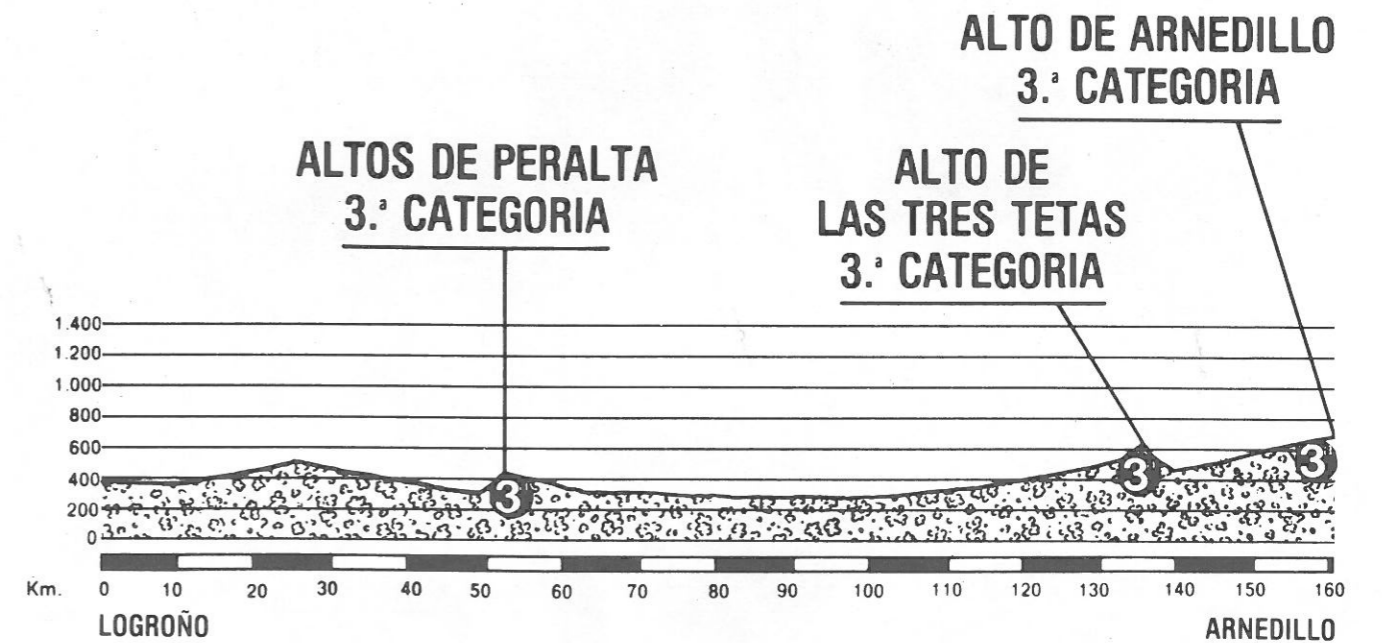

P I D E LA L U N A

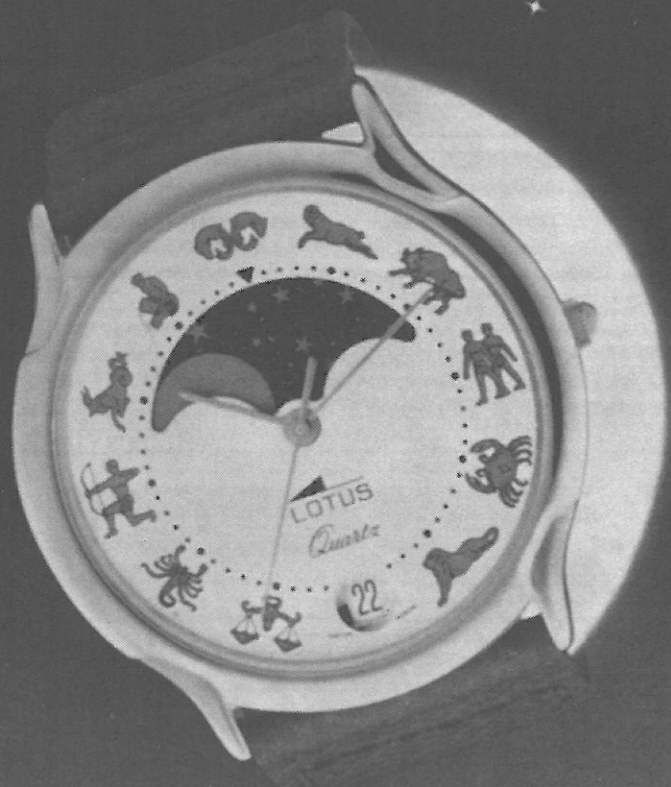

LUNA CRECIENTE

Es la hora de podar y cortar para que todo crezca con fuerza y renovada energía. El mejor tratamiento para las uñas y el cabello.

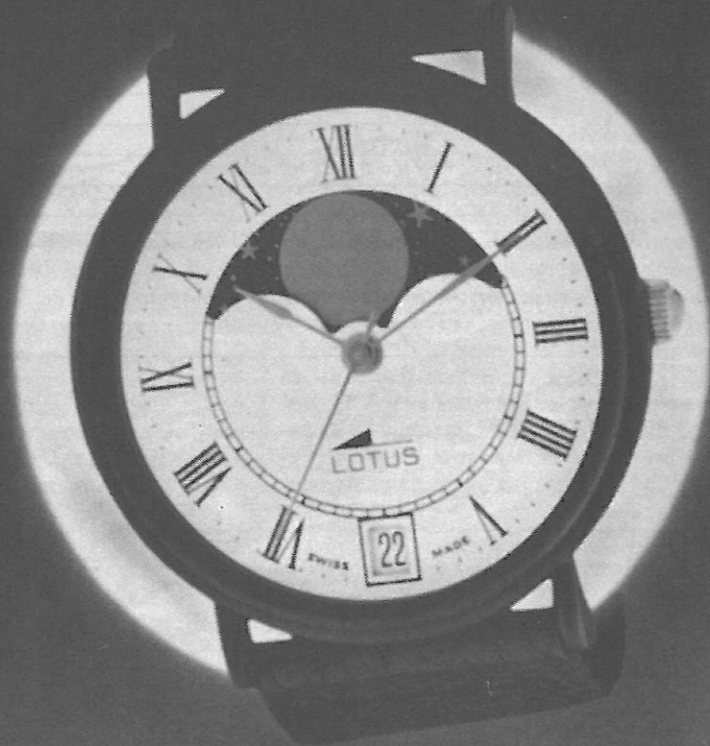

LUNA LLENA

Su influencia sobre el carácter es muy fuerte. Atrévete con todo, pero evita las situaciones conflictivas. Y recuerda que es la Luna que más favorece a los amantes.

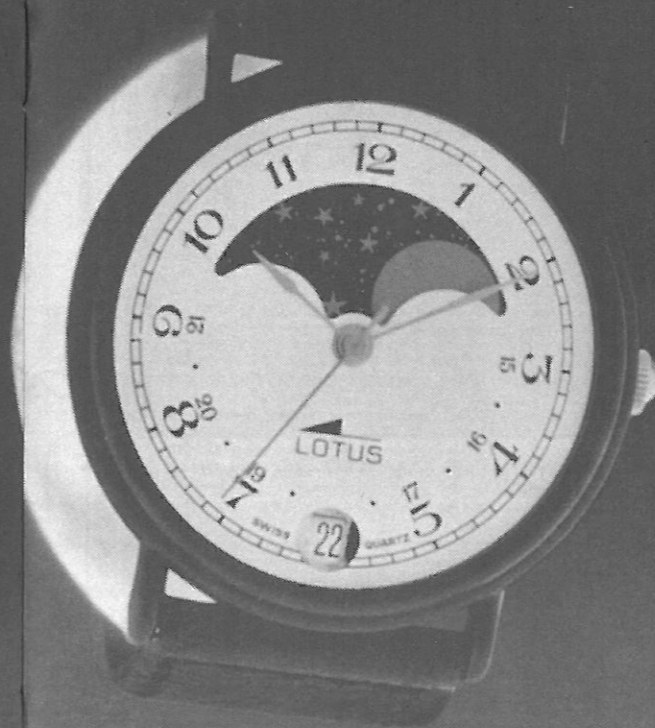

LUNA MENGUANTE

Aprovecha esta Luna para arrancar las malas yerbas, las malas compañías y hacer desaparecer todo lo que no desees ver más.

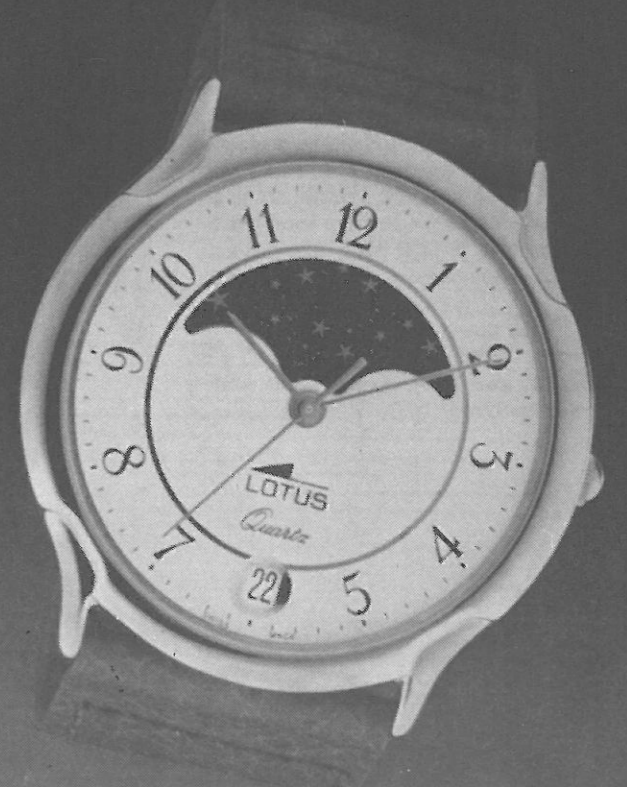

LUNA NUEVA

Todo vuelve a empezar. Lo que siembres en esta Luna tendrá una rica cosecha.

Colección Lunar
LOTUS

El poder de la Luna en tu mano

RIOJA MONUMENTAL

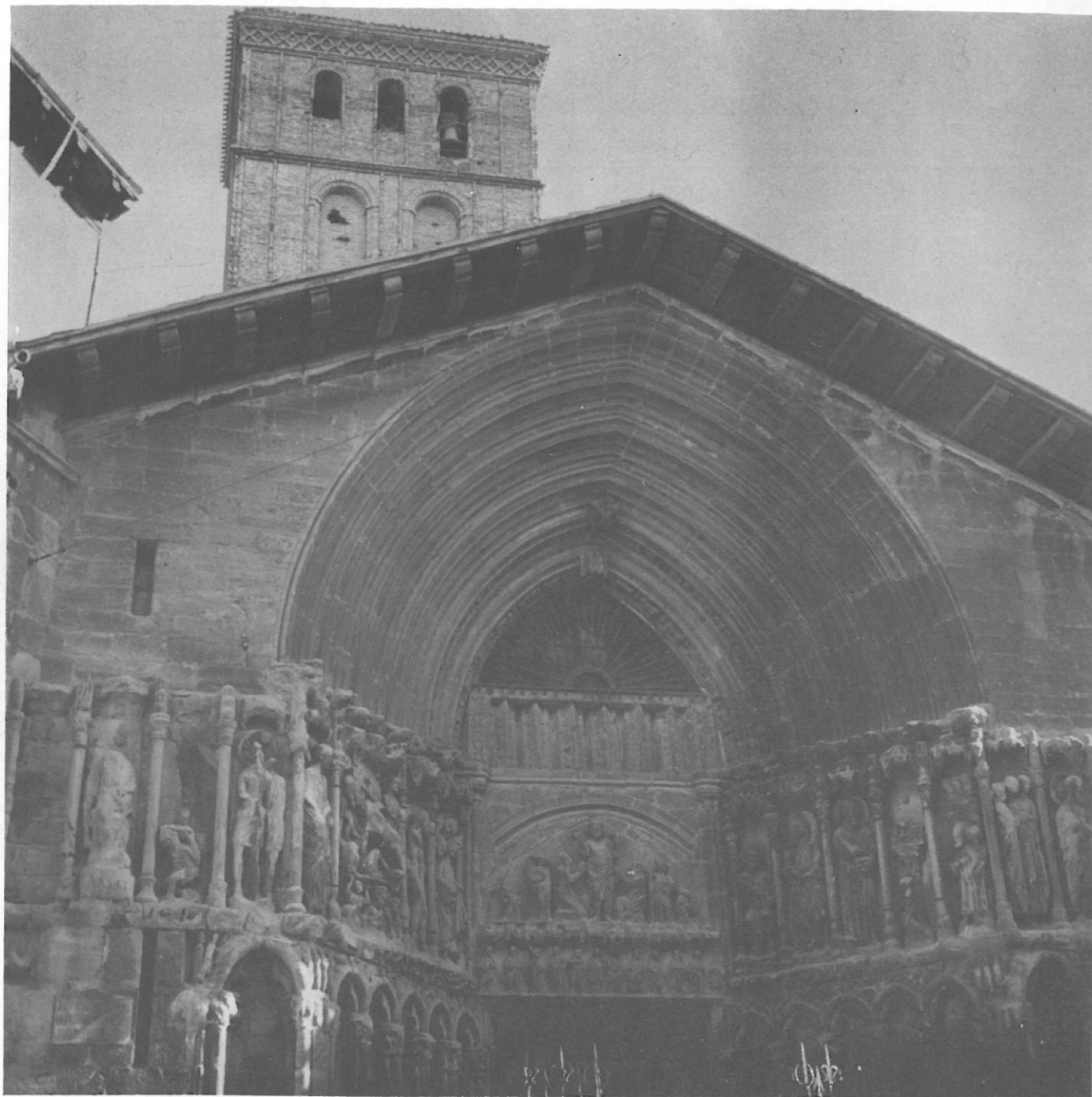

IGLESIA DE SAN BARTOLOME

Torre de estilo mudéjar-aragonés, de ladrillo y sillería. Formó parte del recinto amurallado de defensa. La portada es la obra más importante de la escultura gótica de La Rioja. Monumento nacional.

SEGUNDA ETAPA - LUNES 21 DE SEPTIEMBRE DE 1987 (179 Km.)

LOGROÑO-LOGROÑO

CONTROL DE FIRMA: 8,20 a 8,50 h. en el Espolón.
LLAMADA: 9,00 h.
SALIDA NEUTRALIZADA: 9,05 h. (ver recorrido abajo) (total: 2 km.).
SALIDA REAL LANZADA: 9,11 h. en la N-111 hito Km. 330.

ALTITUD	LUGAR	Km. REC.	POR REC.	37 Km/H.	40 Km/H.	43 Km/H.
PROVINCIA DE LA RIOJA						
390 m.	N-111 dirección Soria. Hito Km. 330.	0	179	9,11	9,11	9,11
390 m.		0	179	9,11	9,11	9,11
550 m.	Cruce. Giro a la derecha, dirección Entrena-Navarrete por LO-861.	12,7	166,3	9,32	9,30	9,29
560 m.	Entrena. Meta volante.	18,3	160,7	9,41	9,38	9,37
540 m.	Se sigue por ctra. LO-862.	18,8	160,2	9,41	9,39	9,37
510 m.	Giro a la izquierda, dirección Medrano por LO-	20,4	158,6	9,44	9,42	9,39
590 m.	Medrano.	22,4	156,6	9,47	9,45	9,42
600 m.	Cruce. Se toma a la derecha, dirección Nájera-Daroca por LO-863.	22,8	156,2	9,48	9,45	9,43
710 m.	Daroca de Rioja.	25,3	153,7	9,52	9,49	9,46
690 m.	Hornas de Moncalvillo. Cruce. Se toma a la izquierda, dirección Sotés.	27,4	151,6	9,55	9,52	9,49
670 m.	Sotés.	30	149	10,00	9,56	9,53
650 m.	Ventosa.	32,	146,8	10,03	9,59	9,56
640 m.	Cruce. Se toma a la izquierda, dirección Nájera por N-120.	33,1	145,9	10,05	10,01	9,57
530 m.	Cruce. Giro a la izquierda, dirección Nájera por el interior.	40,8	138,2	10,17	10,12	10,08
490 m.	Nájera. Sprint especial.	41,9	137,1	10,19	10,14	10,09
490 m.	Cruce. Giro a la izquierda, dirección Burgos por N-120.	43,4	135,6	10,21	10,16	10,12
640 m.	Santo Domingo de la Calzada.	62,1	116,9	10,52	10,44	10,38
PROVINCIA DE BURGOS						
700 m.	Redecilla del Camino.	70,9	108,1	11,06	10,57	10,50
730 m.	Castildelgado.	72,4	106,6	11,08	11,00	10,52
760 m.	Villamayor del Río.	74	105	11,11	11,02	10,54
780 m.	Belorado. Cruce. Giro a la izquierda, dirección Pradoluengo por BU-V-8104. Avituallamiento.	78,9	100,1	11,19	11,09	11,01
840 m.	Ezquerria.	83,8	95,2	11,27	11,17	11,08
940 m.	Pradoluengo (entrada). Cruce. Giro a la izquierda, dirección Ezcaray por BU-8100.	90	89	11,37	11,26	11,17
920 m.	Santa Olalla del Monte.	95,5	83,5	11,46	11,34	11,24
970 m.	Fresneda de la Sierra. Se sigue por BU-8110. Comienza puerto.	99,3	79,7	11,52	11,40	11,30
1.240 m.	COMUNIDAD DE LA RIOJA					
1.250 m.	Alto de PRADILLA. P.M. 1.ª categoría. Se sigue por LO-811.	103,4	75,6	11,59	11,46	11,35
960 m.	Valgañón. Se sigue por LO-810.	108,6	70,4	12,07	11,54	11,43
860 m.	Zorraquín.	108,7	70,3	12,07	11,54	11,43
810 m.	Ezcaray. Sprint especial.	114,7	64,3	12,17	12,03	11,51
790 m.	Ojacastró.	117,3	61,7	12,21	12,07	11,55
640 m.	Santo Domingo de la Calzada. Cruce. Se sigue dirección Logroño por N-120. Meta volante.	119	60	12,24	12,10	11,57
490 m.	Nájera (sin entrar al interior).	121,8	57,2	12,29	12,14	12,01
510 m.	Cruce. Giro a la derecha, dirección Logroño por N-232.	133,2	45,8	12,47	12,31	12,17
430 m.	Cruce. Giro a la izquierda, dirección Logroño (centro ciudad).	152,2	26,8	13,18	12,59	12,43
420 m.	Logroño (entrada).	170,7	8,3	13,48	13,27	13,09
390 m.	META. En el Espolón.	175,1	3,9	13,55	13,34	13,15
		176	3	13,56	13,35	13,17
		179	0	14,01	13,40	13,21



Coca-Cola



iCoca-Cola es así!



LUNES 21 DE SEPTIEMBRE 2.ª ETAPA (179 Kms.) LOGROÑO-LOGROÑO

ALTO DE PRADILLA 1.ª CATEGORIA

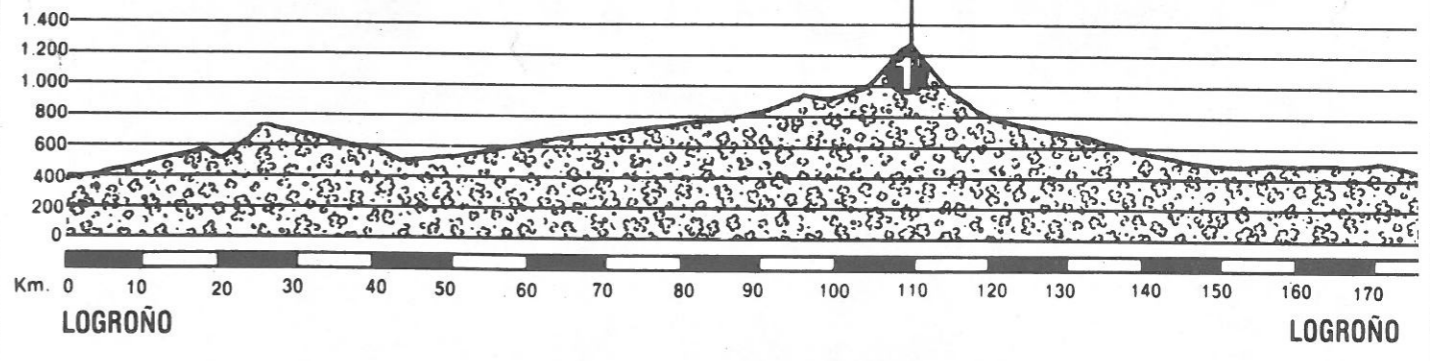

COSAS DE PAPÁ.



ANIS CASTELLANA
Un millón de amigos.

RIOJA CAMEROS



FOLKLORE RIOJANO

Troquelados, contradanzas, jotas, danzas de procesión, de cintas, barras o pañuelos. Hay en La Rioja tal variedad, que podríamos ir desde la Gaita de Cervera a los Zancos de Anguiano, de la Virgen Blanca de Ventosa a los Pañuelos de Laguna, de la Danza de Mansilla a la Contradanza de Briones, Danza de Albelda, de San Asensio, Santo Domingo, etc., sin olvidar la Danza y Jota de Logroño.

SU COCHE TIENE UNA CITA EN LAS GAUNAS

LOS VEHICULOS FELICES LAS PREFIEREN
MODERNAS, COMPLETAS, PROFESIONALES Y SERIAS.

ASI SON LAS GAUNAS, S.A.
ESTACIONES DE SERVICIO PARA ATENDERLE
COMO SE MERECE A VD. Y A SU VEHICULO



ESTACIONES DE SERVICIO



SERVICIO MICHELIN



ALINEACION DE DIRECCIONES
TURISMO-CAMION



EQUILIBRADO DE CUBERTAS



CAMARA DE VULCANIZACION



TUNEL DE LAVADO DE TURISMOS Y FURGONETAS.
ENGRASE · ACEITES



LAVADO Y ENGRASE DE CAMIONES.
ACEITES



CAFETERIA RESTAURANTE



PARKING VIGILADO



HAGA CASO A SU VEHICULO - TIENE AMIGOS EN LAS GAUNAS

LAS GAUNAS, S.A.

ESTACIONES DE SERVICIO

LAS GAUNAS AV. MADRID, 25 NALDA CTRA. DE SORIA, KM. 12
OFICINAS AV. MADRID, 25 TELEFS. 238244 - 238344 LOGROÑO

TERCERA ETAPA - MARTES 22 DE SEPTIEMBRE DE 1987 (142 Km.)

LOGROÑO-LOGROÑO

CONTROL DE FIRMA: 9,14 a 9,44 h. en el Espolón.
LLAMADA: 9,54 h.
SALIDA NEUTRALIZADA: 9,59 h. (ver recorrido abajo) (total: 2,5 km.).
SALIDA REAL LANZADA: 10,07 h. en la LO-601 p. km. 57, dirección Villamediana.

ALTITUD	LUGAR	Km. REC.	POR REC.	37 Km/H.	40 Km/H.	43 Km/H.
390 m.	PROVINCIA DE LA RIOJA	0	142	10,07	10,07	10,07
390 m.	LO-601 hito Km. 57, dirección Villamediana de Iregua.	0	142	10,07	10,07	10,07
420 m.	Villamediana de Iregua. Meta volante.	2,9	139,1	10,11	10,11	10,11
420 m.	Cruce. Se sigue por LO-610.	3,1	138,9	10,12	10,11	10,11
440 m.	Cruce. Se sigue por LO-603, dirección Murillo de Río Leza.	3,8	138,2	10,13	10,12	10,12
410 m.	Murillo de Río Leza.	11,8	130,2	10,26	10,24	10,23
530 m.	Cruce. Giro a la derecha, dirección Lagunilla por LO-V-6131.	12,2	129,8	10,26	10,25	10,24
490 m.	Cruce. Giro a la izquierda, dirección Leza-Laguna por LO-610.	17,6	124,4	10,35	10,33	10,31
500 m.	Ribaflecha. Comienza puerto. Sprint especial.	26,3	115,7	10,49	10,46	10,43
590 m.	Se sigue por LO-611.	26,6	115,4	10,50	10,46	10,44
810 m.	Alto de SOTO. P.M. 2.ª categoría.	31,3	110,7	10,57	10,53	10,50
720 m.	Soto en Cameros.	38	104	11,08	11,04	11,00
780 m.	Terroba.	40,2	101,8	11,12	11,07	11,03
810 m.	San Román de Cameros.	44,7	97,3	11,19	11,14	11,09
860 m.	Jalón en Cameros.	49,5	92,5	11,27	11,21	11,16
910 m.	Cabezón de Cameros.	51,9	90,1	11,31	11,24	11,19
1.040 m.	Laguna de Cameros. Meta volante.	55,4	86,6	11,36	11,30	11,24
1.020 m.	Paso sobre puente. Comienza puerto.	58,5	83,5	11,41	11,34	11,28
1.390 m.	Alto COLLADO DE SANCHO LEZA. P.M. 1.ª categoría.	59,3	82,7	11,43	11,35	11,29
1.240 m.	Cruce. Giro a la derecha, dirección Logroño por N-111.	66,9	75,1	11,55	11,47	11,40
1.240 m.	San Andrés.	72,3	69,7	12,04	11,55	11,47
1.210 m.	Pajares.	72,8	69,2	12,05	11,56	11,48
880 m.	Villanueva de Cameros (entrada). Giro a la izquierda, dirección Ortigosa por LO-821.	74,7	67,3	12,08	11,59	11,51
880 m.	Comienza puerto.	87	55	12,28	12,17	12,08
1.000 m.	Cruce. Giro a la derecha, dirección El Rasillo por LO-8214.	87,1	54,9	12,28	12,17	12,08
1.100 m.	Alto de EL RASILLO. P.M. 3.ª categoría.	91,3	50,7	12,35	12,23	12,14
1.100 m.	Cruce. Giro a la derecha, dirección Montemediano-Nieva de C. por LO-8211.	94	48	12,39	12,28	12,18
960 m.	Cruce. Giro a la derecha, dirección Logroño por LO-8311.	94,1	47,9	12,39	12,28	12,18
810 m.	Cruce. Giro a la izquierda, dirección Logroño por N-111. Avituallamiento.	97	45	12,44	12,32	12,22
670 m.	Panzares.	101,5	40,5	12,51	12,39	12,28
640 m.	Castañares de las Cuevas.	113	29	13,10	12,56	12,44
570 m.	Islallana. Sprint especial.	116	26	13,15	13,01	12,48
390 m.	Logroño (entrada).	119,7	22,3	13,21	13,06	12,54
390 m.	Plaza circular. Giro a la izquierda para coger N-232.	134	8	13,44	13,28	13,13
390 m.	Entrada autovía N-232, dirección Burgos-Vitoria.	135,1	6,9	13,46	13,29	13,15
430 m.	Cruce. Giro a la derecha, dirección Logroño (centro ciudad).	135,3	6,7	13,46	13,29	13,15
430 m.	Logroño (entrada).	138,3	3,7	13,51	13,34	13,19
390 m.	META. En el Espolón.	139	3	13,52	13,35	13,20
		142	0	13,57	13,40	13,25

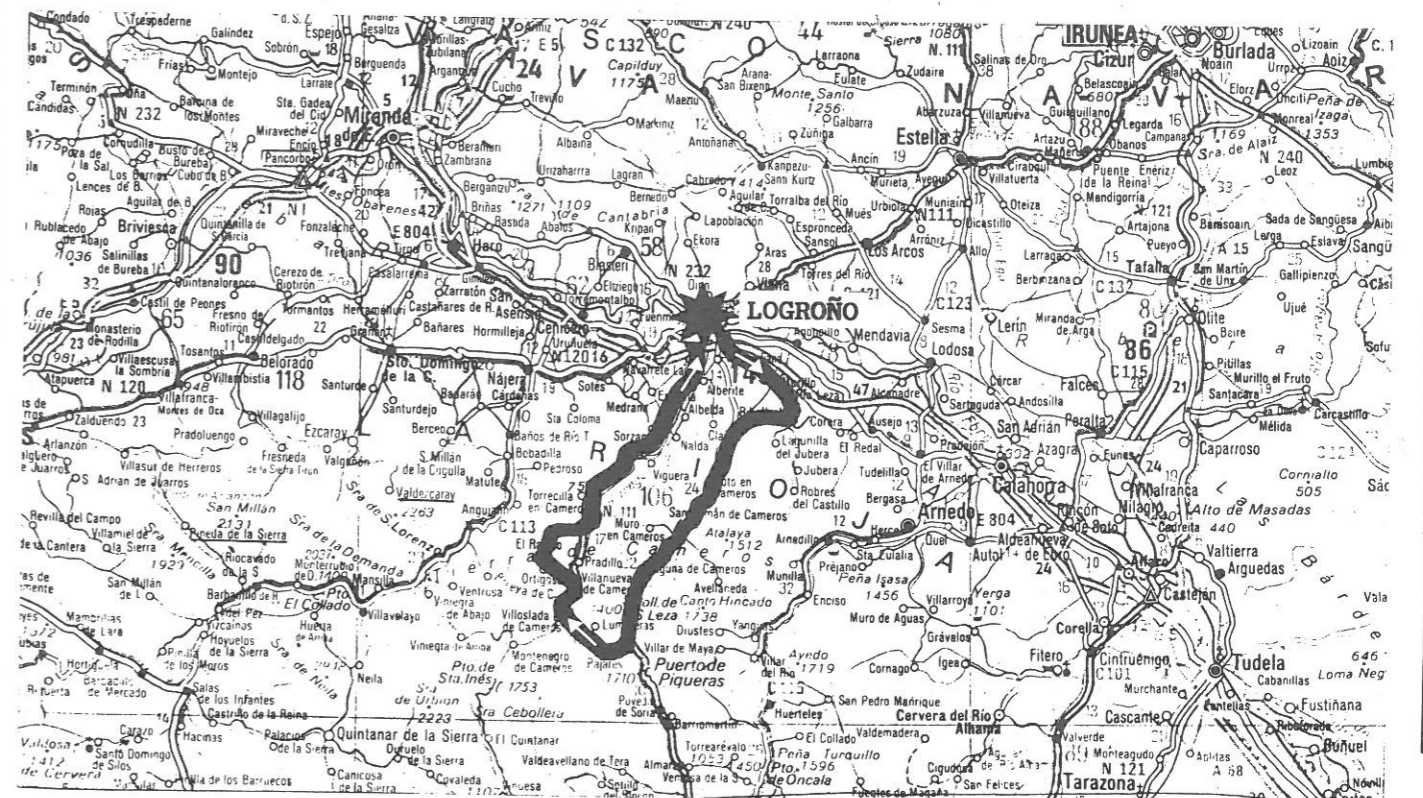



**CHULETAS DE BUEY
PESCADO DE ONDARROA
MERLUZA
BESUGO
LENGUADO
RODABALLO
ASADOS A LA BRASA**

CAMPA, 3
Prolongación Gran vía
Teléfono (941) 22 86 03
LOGROÑO

Carretera Aoiz, KM. 10
Teléfono (948) 33 00 81
EGUES (NAVARRA)
Aparcamiento particular

MARTES 22 DE SEPTIEMBRE 3.ª ETAPA (142 Kms.) LOGROÑO-LOGROÑO

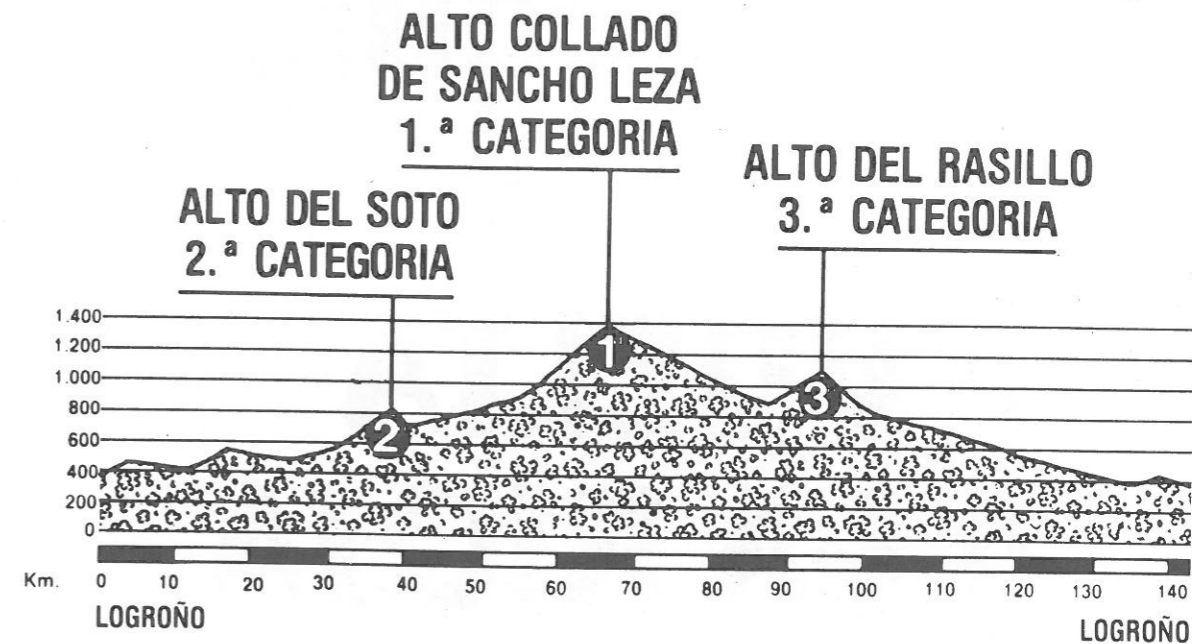

la radio
con su equipo
en la
VUELTA
A LA RIOJA

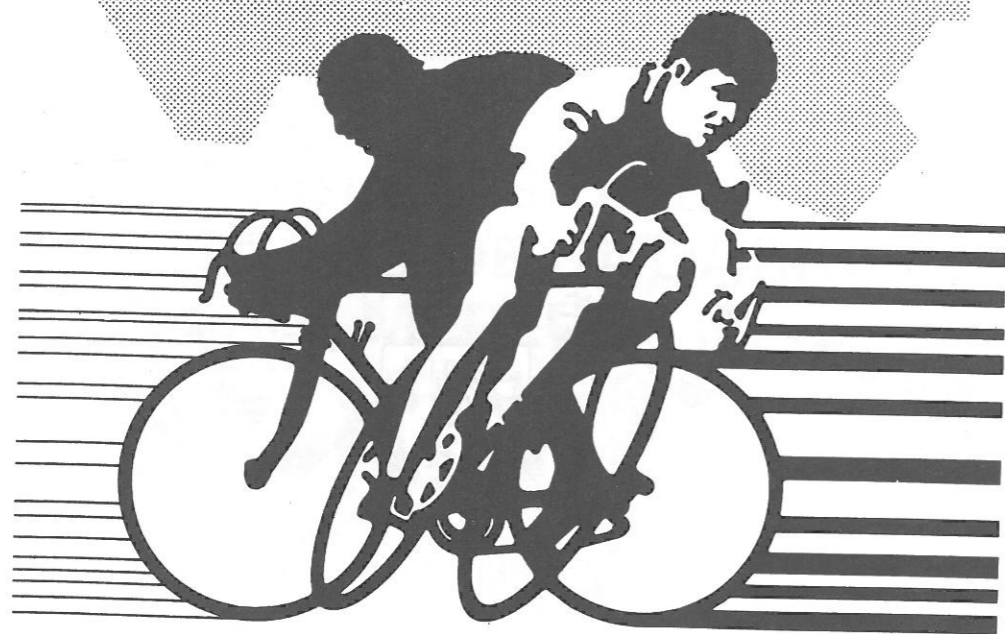

RADIO RIOJA



Deportivos

RIOJA ALTA

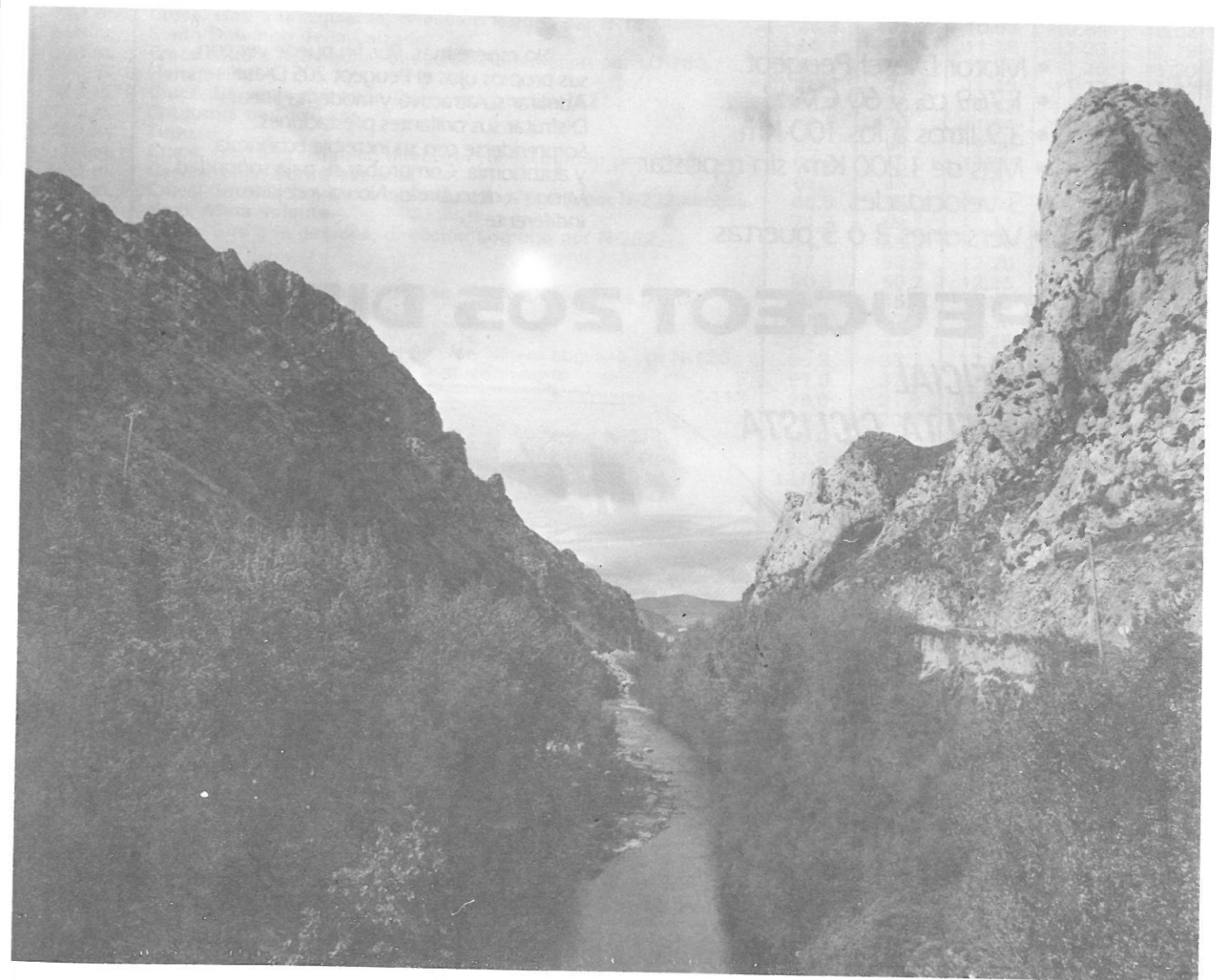

RIO LEZA

La cuenca del Leza atraviesa La Rioja de Sur a Norte. El paisaje es amplio y grandioso. El...

YA ESTA EN NUESTRAS EXPOSICIONES EL DIESEL MAS ESPERADO DE LOS ULTIMOS TIEMPOS.

- Motor Diesel Peugeot.
- 1.769 cc. y 60 CV.
- 3,9 litros a los 100 Km.
- Más de 1.200 Km. sin repostar.
- 5 velocidades.
- Versiones 3 ó 5 puertas.

No espere más. Por fin puede ver con sus propios ojos el Peugeot 205 Diesel. Admirar su atractiva y moderna línea. Disfrutar sus brillantes prestaciones. Sorprenderse con su increíble economía y autonomía. Comprobar su baja sonoridad. Venga a descubrirlo. No va a dejarle indiferente.

PEUGEOT 205 DIESEL

COCHE OFICIAL
XXVIII VUELTA CICLISTA
A LA RIOJA

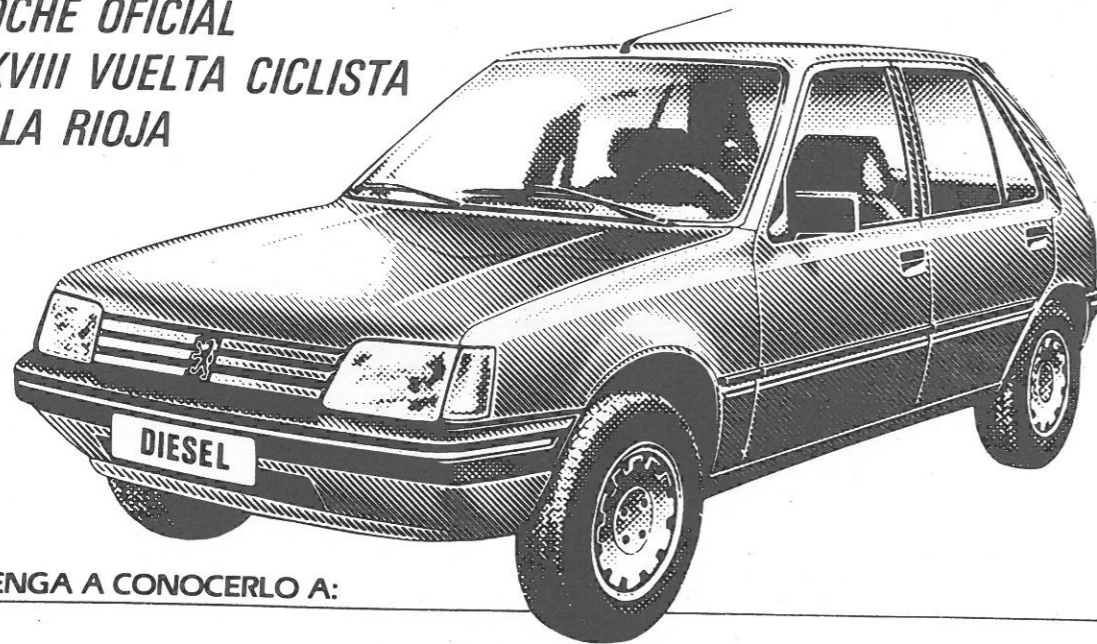

VENGA A CONOCERLO A:

Vara de Rey, 59. Teléfono 23.52.00. LOGROÑO.

RIAUTO

su concesionario PEUGEOT TALBOT



CUARTA ETAPA - MIERCOLES 23 DE SEPTIEMBRE DE 1987 (130,5 Km.)

LOGROÑO-LOGROÑO

CONTROL DE FIRMA: 9,27 a 9,57 h. en el Espolón.
LLAMADA: 10,07 h.
SALIDA NEUTRALIZADA: 10,12 h. (ver recorrido abajo) (total: 2,1 km.).
SALIDA REAL LANZADA: 10,09 h. en la Avda. de Burgos, frente a Edificio Ford.

ALTITUD	LUGAR	Km. REC.	POR REC.	38 Km/H.	41 Km/H.	44 Km/H.
390 m.	PROVINCIA DE LA RIOJA	0	130,5	10,19	10,19	10,19
390 m.	Avda. de Burgos, frente edificio Ford, dirección Vitoria-Burgos.	0	130,5	10,19	10,19	10,19
430 m.	Cruce. Giro a la derecha, dirección Vitoria-Burgos por N-232.	1,6	128,9	10,21	10,21	10,21
490 m.	Cruce. Giro a la izquierda, dirección Burgos-Nájera por N-120.	6,5	124	10,29	10,28	10,27
510 m.	Navarrete.	9,5	121	10,34	10,32	10,31
530 m.	Cruce. Giro a la izquierda, dirección Nájera por el interior.	22,7	107,8	10,54	10,52	10,49
490 m.	Nájera.	23,8	106,7	10,56	10,53	10,51
490 m.	Cruce. Giro a la izquierda, dirección Burgos por N-120.	25,3	105,2	10,58	10,56	10,53
640 m.	Santo Domingo de la Calzada.	44,1	86,4	11,28	11,23	11,19
620 m.	Cruce. Giro a la derecha, dirección Herramélluri por LO-760.	45,1	85,4	11,30	11,25	11,20
580 m.	Herramélluri.	53,6	76,9	11,43	11,37	11,32
580 m.	Cruce. Se sigue dirección Cuzcurrita por LO-762.	53,7	76,8	11,43	11,37	11,32
530 m.	Cuzcurrita de Río Tirón.	60,5	70	11,54	11,47	11,41
520 m.	Tirgo.	62	68,5	11,56	11,49	11,43
520 m.	Cruce. Giro a la derecha, dirección Haro-Logroño por N-232.	62,3	68,2	11,57	11,50	11,43
500 m.	Casalarreina. Sprint especial.	65	65,5	12,01	11,54	11,47
500 m.	Cruce. Giro a la izquierda, dirección Haro-Vitoria por N-232 antigua.	65,5	65	12,02	11,54	11,48
480 m.	Haro. Meta volante.	71,3	59,2	12,11	12,03	11,56
480 m.	Cruce. Giro a la derecha, dirección Logroño por N-232.	74,7	55,8	12,16	12,08	12,00
490 m.	Gimileo.	77	53,5	12,20	12,11	12,04
500 m.	Briones.	80,3	50,2	12,25	12,16	12,08
510 m.	Cruce. giro a la derecha, dirección San Asensio-Nájera por LO-	85	45,5	12,33	12,23	12,14
540 m.	San Asensio. Sprint especial.	87	43,5	12,36	12,26	12,17
500 m.	Hormilleja.	93	37,5	12,45	12,35	12,25
550 m.	Cruce. Giro a la izquierda, dirección Nájera-Logroño por N-120.	96,8	33,7	12,51	12,40	12,31
490 m.	Nájera (sin entrar al interior). Avituallamiento.	97,6	32,9	12,53	12,41	12,32
500 m.	Cruce. Giro a la izquierda, dirección Uruñuela-Cenicero por C-113.	98,6	31,9	12,54	12,43	12,33
440 m.	Cenicero. Meta volante.	110	20,5	13,12	13,00	12,49
500 m.	Cruce. Giro a la izquierda, dirección Logroño por N-232.	111,6	18,9	13,15	13,02	12,51
430 m.	Cruce. Giro a la izquierda, dirección Logroño (centro ciudad).	126,8	3,7	13,39	13,24	13,11
420 m.	Logroño (entrada).	127,5	3	13,40	13,25	13,12
390 m.	META. En el Espolón.	130,5	0	13,45	13,30	13,16

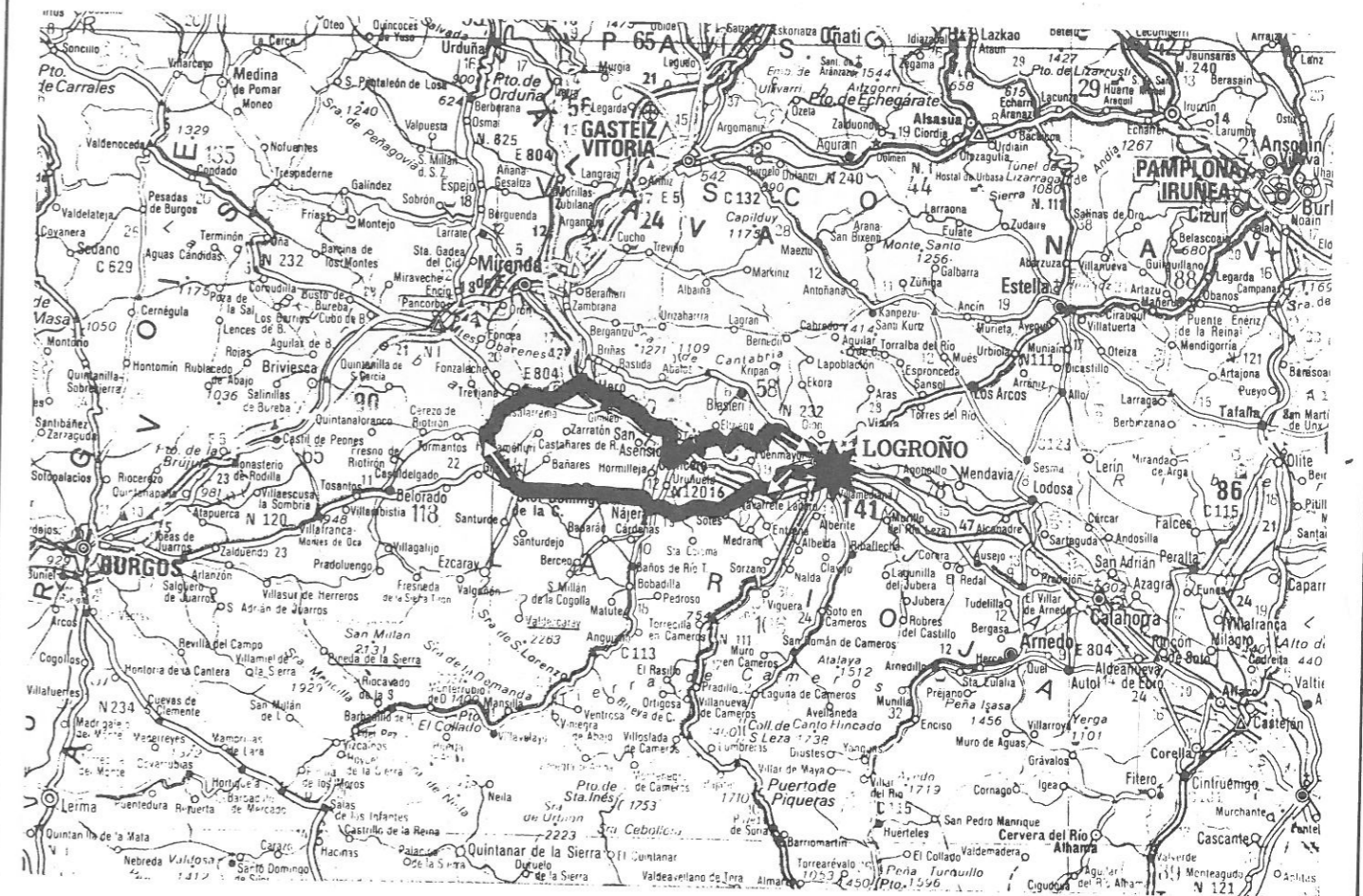

PACHARAN

FLOR DE LOS
PIRINEOS

PACHARAN PIRINEOS. UN PACHARAN DE ALTURA



PATROCINA METAS VOLANTES

MIÉRCOLES 23 DE SEPTIEMBRE

4.ª ETAPA (130,5 Kms.)

LOGROÑO-LOGROÑO

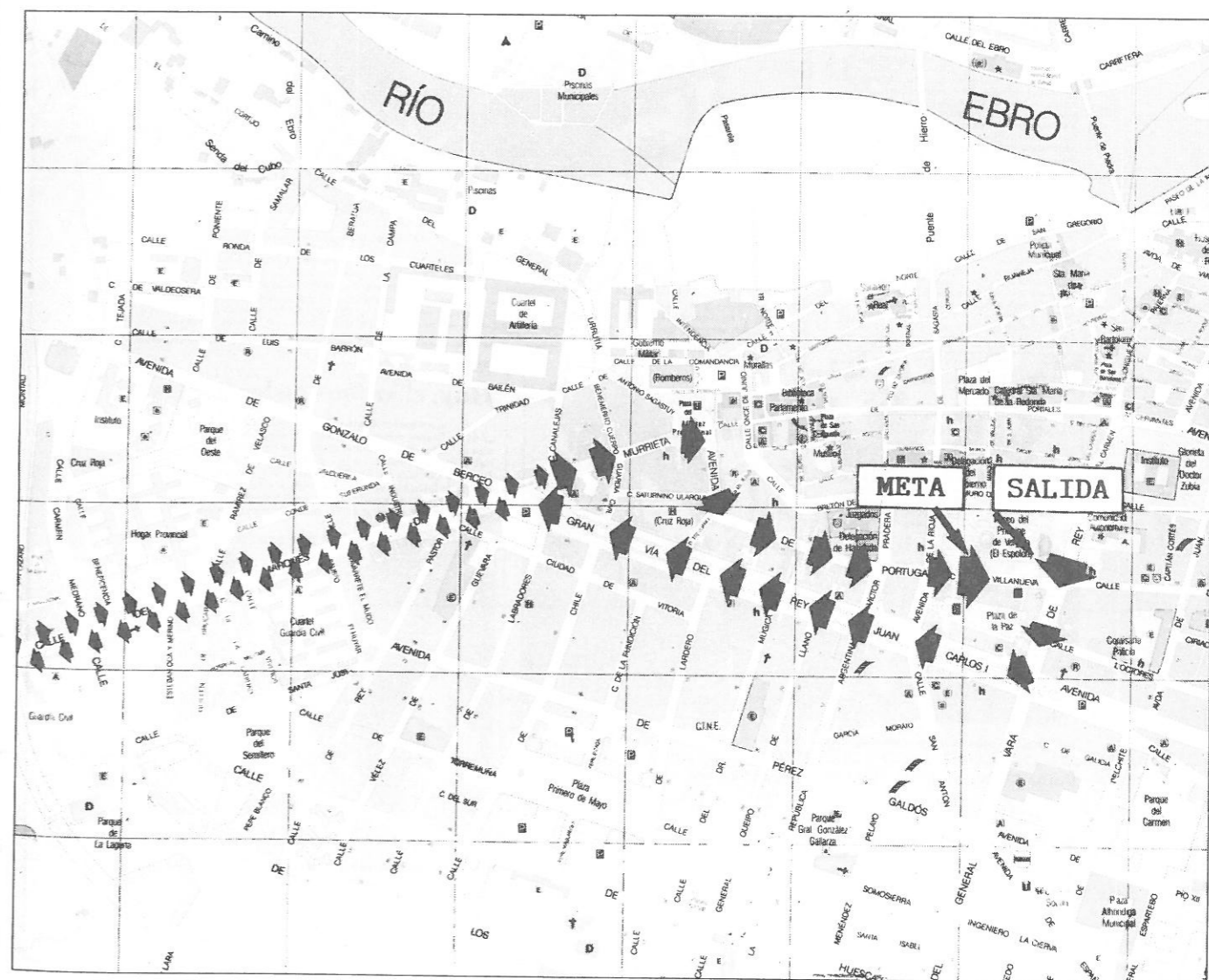
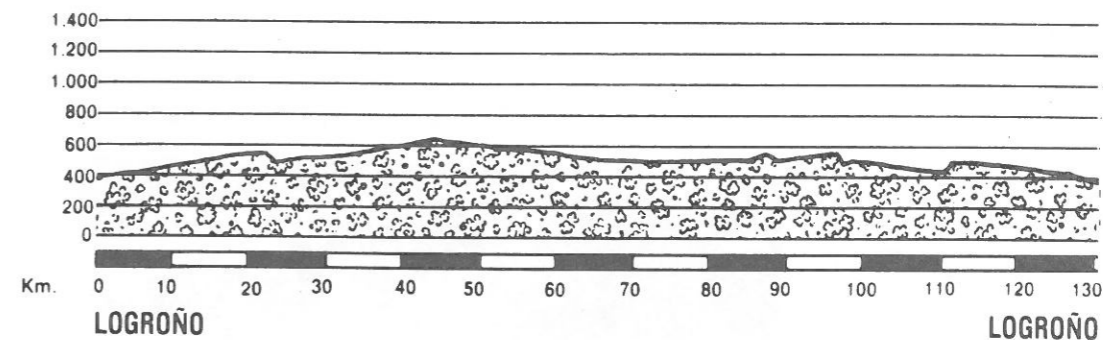

DIARIO OFICIAL DE LA XXVIII VUELTA CICLISTA A LA RIOJA

LA RIOJA

Fundado en 1889

Director:
Francisco Martín Lasa

Logroño, domingo, 27 de septiembre 1981

Segunda época.—Número 29.511
48 páginas.—30 pesetas

Logroño Ramón Castroviejo

Hoy se descubre una placa en su casa natal

LOGROÑO (De nuestra Redacción). Hoy, a las doce, la Corporación Municipal homenajea al doctor Castroviejo procediendo al descubrimiento de la placa que indica donde nació el ilustre oftalmólogo.

La placa ha sido colocada en el muro de su casa natal, sita en el número 10 de Doctores Castroviejo, haciendo esquina con Capitán Gallarza, a unos tres metros de altura. Su texto es el siguiente: «El 23 de agosto de 1904 nació en esta casa el ilustre oftalmólogo don Ramón Castroviejo Briones. Homenaje de su ciudad. 27 de septiembre de 1981».

A la vez que se descubre la placa, el doctor Castroviejo recibirá otra con parecido texto que podrá viajar con él o tener el destino que su propietario estime oportuno.

Envasado en Tarazona

Se detecta aceite tóxico en Cervera

LOGROÑO (De nuestra Redacción). Según informa nuestro corresponsal, Alejandro Jiménez, se ha detectado en la localidad riojana de Cervera del Río Alhama la presencia de aceite tóxico envasado por la firma «Producción y Consumo, S. A.», de Tarazona, cuyo nombre figura en la relación de aceites no autorizados hecha pública por Sanidad desde un principio. Extraña que, a pesar de la información vertida en torno al síndrome tóxico, hubiera alguien que continuara teniendo en su poder aceite comercializado por esta envasadora aragonesa.

Este descubrimiento ha hecho que, tanto las autoridades locales como las sanitarias, hayan ordenado el depósito de las botellas con la procedencia citada, así como la inmovilización provisional de cierta cantidad de aceite a granel, que se sospecha tenga el mismo origen. El aceite se está almacenando en el Ayuntamiento de Cervera y el secretario y los funcionarios se encargan de practicar la retención, porque en el primer caso (etiquetado de «Producción y Consumo») se ha comprobado su toxicidad y no aptitud para el consumo y en el segundo (a granel), además de que está prohibida su venta, se impone la necesidad de comprobar si reúne las condiciones sanitarias precisas.

Feria de San Mateo

Con el concurso agrícola, festival de jotás y «charlotada», se van los «sanmateos»

¡Hasta el próximo año...!

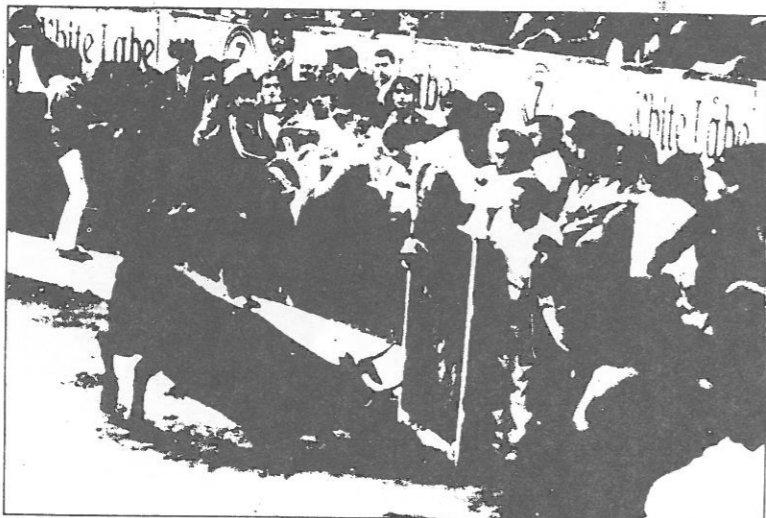

Hubo más de un suato y numerosos revolcones en el festival de las peñas. Una persona fue atendida por Cruz Roja

Y esto se acaba. A algunos, les gustaría que los «sanmateos» continuaran hasta empalmar con El Pilar. Otros andan hartos de fiestas, de cachondeo, de cafeterías llenas y del ruido a jetro callejero. Todos los gustos y deseos son respetables, pero la verdad es que, para unos y para otros, lo quieran o no lo quieran, las fiestas se acaban. Estamos apurando aún los restos del zurracapote y preparando las aspirinas de la noche final, poniéndonos ligeramente nostálgicos antes de que se escape de las manos el minuto feliz definitivo. Ya se escucha el repicar de las despedidas y hoy se darán los últimos gritos, con los últimos bailes. Antes de que digamos adiós, brindemos por estos «sanmateos 1981». Mañana es día de escuela y trabajo.

Arnedo, en fiestas

Hoy, el «robo» de los Santos

En un ambiente de sana alegría, Arnedo anda metido en sus grandes fiestas, entre el bullicio y el jolgorio. Hoy Arnedo será cita de miles de forasteros, dispuestos a presenciar el tradicional y siempre nuevo «robo» de los santos San Cosme y San Damián. Como es sabido, los navarros se quedarán a dos velas y los dos patronos seguirán en La Rioja. Irá Arnedo encontrarse con la generosa hospitalidad de un pueblo que hace un alto en el quehacer para celebrar una semana de festejos populares, folklóricos y religiosos.



La reina, Rosa Martínez, impone al alcalde Agapito Moreno el panuelo



Con retraso y todo, Juan Fernández no perdonó el beso de la guapa, aunque el pódium se vino abajo. Menudo suato

Vuelta Ciclista a La Rioja: los corredores, de turistas

Los premios se rebajan al 50 por ciento por llegar a la meta con una hora de retraso

(Págs. 30 y 31)

PREMIOS DE LA XXVIII VUELTA CICLISTA A LA RIOJA

PROLOGO

	Pesetas
1.º	15.000
2.º	10.000
3.º	7.000
4.º	5.000
5.º	3.000
TOTAL	40.000

COMBATIVIDAD

	Pesetas
6.000 X 4 etapas =	24.000

GENERAL SPRINTS ESPECIALES

	Pesetas
1.º	25.000
2.º	18.000
3.º	12.000
4.º	10.000
TOTAL	65.000

ETAPAS

	Pesetas
1.º	25.000
2.º	18.000
3.º	12.000
4.º	9.000
5.º	8.000
6.º	7.000
7.º	6.000
8.º	5.000
9.º	4.000
10.º	3.000
TOTAL	97.000

X 4 etapas = 388.000

PASOS PREMIOS DE MONTAÑA

	Pesetas
Primera categoría	
1.º	8.000
2.º	5.000
3.º	3.000
TOTAL	16.000

X 2 altos = 32.000

Segunda categoría

	Pesetas
1.º	5.000
2.º	3.000
TOTAL	8.000

X 1 alto = 8.000

Tercera categoría

	Pesetas
1.º	3.000
TOTAL	3.000

X 4 altos = 12.000

PASO METAS VOLANTES

	Pesetas
1.º	3.000
TOTAL	3.000

X 8 m. volantes = 24.000

SPRINTS ESPECIALES

	Pesetas
1.º	3.000
TOTAL	3.000

X 8 sprints especiales = 24.000

CLASIFICACION GENERAL INDIVIDUAL

	Pesetas
1.º	240.000
2.º	160.000
3.º	100.000
4.º	65.000
5.º	45.000
6.º	35.000
7.º	30.000
8.º	25.000
9.º	20.000
10.º	18.000
11.º	16.000
12.º	15.000
13.º	14.000
14.º	12.000
15.º	10.000
16.º	9.000
17.º	8.000
18.º	7.000
19.º	6.000
20.º	5.000
21.º al 30.º	4.000
31.º al 40.º	3.000
TOTAL	910.000

GENERAL POR PUNTOS

	Pesetas
1.º	25.000
2.º	18.000
3.º	12.000
4.º	10.000
TOTAL	65.000

GENERAL MONTAÑA

	Pesetas
1.º	40.000
2.º	30.000
3.º	25.000
4.º	20.000
5.º	15.000
TOTAL	130.000

GENERAL METAS VOLANTES

	Pesetas
1.º	25.000
2.º	18.000
3.º	12.000
4.º	10.000
TOTAL	65.000

COMBINADA

	Pesetas
1.º	20.000
2.º	15.000
3.º	10.000
TOTAL	45.000

GENERAL POR EQUIPOS

	Pesetas
1.º	50.000
2.º	35.000
3.º	25.000
4.º	18.000
5.º	14.000
6.º	12.000
7.º	10.000
8.º	8.000
9.º	6.000
TOTAL	183.000

RENTA LIDER GENERAL

6.000 X 4 = 24.000.

RENTA PRIMER ESPAÑOL

5.000 X 4 = 20.000.

RENTA PRIMER EXTRANJERO

5.000 X 4 = 20.000.

RESUMEN

	Pesetas
Prólogo	40.000
Etapas	388.000
Pasos de montaña	52.000
Pasos metas volantes	24.000
Pasos sprints especiales	24.000
Combatividad etapas	24.000
General individual	910.000
General por puntos	65.000
General montaña	130.000
General metas volantes	65.000
General sprints especiales	65.000
General combinada	45.000
General por equipos	183.000
Renta líder	24.000
Renta primer español	20.000
Renta primer extranjero	20.000
TOTAL	2.079.000

REGLAMENTO DE LA XXVIII VUELTA CICLISTA A LA RIOJA

Artículo 1. La entidad Club Ciclista Logroñés, Licencia n.º LO-2, con domicilio en Logroño, calle Pérez Galdós, 24, teléfono (941) 24 65 91, organiza con la debida autorización de la Federación Española de Ciclismo, de acuerdo con sus Reglamentos de Carreras y el presente, debidamente aprobado, la carrera denominada XXXVIII Vuelta a La Rioja; G.P. Caja Ahorros Zaragoza, Aragón y Rioja, que se disputará en un prólogo contra reloj individual y cuatro etapas, en los días 19 al 23 de septiembre de 1981, con carácter internacional.

Artículo 2. La prueba discurrirá entre las poblaciones y con el kilometraje que a continuación se detalla:
Día 19. Prólogo. Sector: De Logroño a Logroño, km. 2,4.

Día 20. 1.º Etapa. De Logroño a Arnedillo, km. 160,5.
Día 21. 2.º Etapa. De Logroño a Logroño, km. 179.
Día 22. 3.º Etapa. De Logroño a Logroño, km. 142.
Día 23. 4.º Etapa. De Logroño a Logroño, km. 130,5.

Artículo 3. La participación en la carrera es por invitación expresa de la Entidad Organizadora a clubs y grupos deportivos constituidos reglamentariamente.

Artículo 4. La carrera está reservada a los corredores profesionales y la inscripción se efectuará por equipos de ocho corredores en la Sede Social de la Entidad Organizadora.

(Continúa)



SEÑALIZACIONES MURO PINTURAS

UNICA EMPRESA RIOJANA
DE SEÑALIZACION

EDIFICIO LAS PALMERAS, OFICINA 12
TELEF. 22 15 54. LOGROÑO

Artículo 5. Los corredores, directores deportivos y el personal auxiliar de los equipos participantes en esta carrera tienen la obligación de conocer el presente reglamento y se comprometen a respetar íntegramente cuanto en el mismo se especifica, así como los reglamentos de carreras de la Federación Española de Ciclismo.

Artículo 6. Los equipos inscritos deberán hacerlo con su director deportivo, el cual tendrá la responsabilidad de la asistencia técnica de sus corredores y de mantener la disciplina entre ellos. Para retirar los dorsales y placas numeradas el director deportivo deberá presentar las licencias originales de sus corredores y la suya propia. El pago de los derechos de inscripción y de publicidad serán los que anualmente fije la Federación Española de Ciclismo.

Artículo 7. El itinerario, los altos puntuables para el premio de la montaña, los lugares previstos para las metas volantes, con un máximo de tres por etapa o sector; el porcentaje del tanto por ciento para el cierre de control en cada etapa o sector, la o las zonas de avituallamiento y el detalle de los premios que se otorgarán se especificarán en hojas anejas a este reglamento.

Artículo 8. Todo corredor que abandone la carrera sin causa justificada no podrá disputar ninguna otra carrera que se celebre dentro de las fechas de la presente, salvo que obtenga la debida autorización del jurado técnico de la misma.

Artículo 9. Las clasificaciones establecidas en esta carrera son las siguientes:

ETAPAS O SECTORES

Clasificación individual.
Clasificación por equipos.
Clasificación por puntos.
Puntuación de los pasos del premio de la montaña.
Puntuación de los pasos de las metas volantes.
Puntuación de los pasos de los sprints especiales.
Combatividad.

GENERALES

Clasificación individual por tiempos.
Clasificación por puntos.
Clasificación por equipos.
Clasificación del premio de la montaña.
Clasificación de las metas volantes.
Clasificación de los sprints especiales.
Clasificación de la combinada.

Artículo 10. Prólogo. Se desarrollará el día antes del comienzo de la prueba, disputándose contra el reloj individual, con una distancia máxima de ocho kilómetros, iniciándose después de las quince horas, y los tiempos obtenidos contarán para la clasificación general individual.

El orden de salida para el prólogo contra reloj individual será determinado mediante sorteo entre los equipos participantes en la reunión del jurado técnico de la carrera. Los directores deportivos deberán facilitar al jurado técnico el orden en que tomarán la salida todos los corredores de su equipo.

El intervalo de tiempo entre los corredores será de un minuto. Los tiempos de los tres primeros corredores de cada equipo contarán para la clasificación general por equipos.

Si un corredor se accidenta físicamente y no puede terminar el prólogo, podrá tomar la salida de la 1.ª Etapa, acreditándole el tiempo obtenido por el último corredor clasificado en el mismo.

CLASIFICACIONES

Artículo 11. La clasificación general por tiempos se obtendrá mediante la suma de los tiempos invertidos en todas las etapas o sectores, incluido el prólogo, por cada corredor, teniendo en cuenta las penalizaciones, si las hubiera, que les corresponda, siendo mejor clasificado el que menos tiempo haya totalizado. Caso de empate entre dos o más corredores, se resolverá teniendo en cuenta las centésimas obtenidas en el prólogo, siendo mejor clasificado el que menos centésimas haya obtenido. De persistir el empate, se resolverá por la suma de los puntos conseguidos en cada etapa (los puntos se otorgarán de acuerdo con los puestos obtenidos, 1 punto al primero, 2 puntos al segundo, 3 puntos al tercero y así sucesivamente), siendo mejor clasificado el que menos puntos haya totalizado. Si persistiese el empate, el mejor puesto conseguido en la última etapa servirá para desempatar. Caso de que en la última etapa no se pudiera determinar el orden de llegada de los corredores empatados se recurrirá a la etapa inmediatamente anterior.

Las penalizaciones en tiempo que pudieran corresponder a los corredores se reflejarán en la clasificación general individual por tiempos habida después de cada etapa. No obstante, el jurado técnico podrá aplicar las penalizaciones en los tiempos de las etapas y, en consecuencia, modificar el resultado de las mismas, si considera que la infracción cometida han falseado las clasificaciones habidas.

Artículo 12. La clasificación general por puntos se obtendrá otorgando una puntuación a los diez primeros corredores del prólogo y de los sectores y a los quince primeros corredores de cada etapa.

PUNTOS PROLOGO O SECTORES

1.º 12 puntos
2.º 10 puntos
3.º 8 puntos
4.º 7 puntos
5.º 6 puntos
6.º 5 puntos
7.º 4 puntos
8.º 3 puntos
9.º 2 puntos
10.º 1 punto

PUNTOS ETAPAS

1.º 25 puntos
2.º 20 puntos
3.º 16 puntos
4.º 14 puntos
5.º 12 puntos
6.º 10 puntos
7.º 9 puntos
8.º 8 puntos
9.º 7 puntos
10.º 6 puntos
11.º 5 puntos
12.º 4 puntos
13.º 3 puntos
14.º 2 puntos
15.º 1 punto

No se otorgarán puntuaciones en los sectores o etapas que se disputen contra el reloj por equipos.

Si en una llegada se produce un ex-aequo en alguno de los puestos de las descritas puntuaciones, a cada uno de los corredores comprendidos

dentro del ex-aequo se les otorgarán los puntos correspondientes al puesto donde se inicia el mismo.

Será mejor clasificado el corredor que obtenga mayor puntuación. Si se produce un empate entre uno o varios corredores, éste se resolverá a favor del corredor que mejores puestos haya obtenido. De persistir el empate, a favor del corredor mejor clasificado en la general individual por tiempos.

En las etapas o sectores, los corredores que terminen con un tiempo superior al veinte por ciento del mejor tiempo registrado serán penalizados con un recargo igual al tiempo superior empleado sobre este veinte por ciento. Si el motivo del retraso es a causa de haber sufrido avería mecánica o accidente, el jurado técnico resolverá para la aplicación o no de la penalización.

Las bonificaciones o penalizaciones se reflejarán en la clasificación general individual.

Artículo 13. La clasificación de equipos por etapas, sectores o prólogo se obtendrá mediante la suma de los tiempos empleados por los tres primeros corredores de cada equipo, siendo mejor clasificado el equipo que menos tiempos haya totalizado. Caso de empate se resolverá a favor del equipo que haya obtenido menos puntos en la suma de los puestos de sus tres primeros corredores. De persistir el empate, a favor del equipo cuyo primer corredor haya obtenido mejor clasificación en la etapa, sector o prólogo.

Artículo 14. La clasificación general por equipos se obtendrá mediante la suma de los tiempos empleados por los equipos en cada una de las etapas, sectores o prólogo, siendo mejor clasificado el que haya totalizado menos tiempo. Caso de empate, se resolverá a favor del que haya obtenido mejores puestos de equipos en las etapas, sectores o prólogo. De persistir el empate, a favor del equipo cuyo primer corredor haya obtenido mejor puesto en la clasificación general individual.

Artículo 15. La clasificación general para el premio de la montaña se obtendrá mediante la suma de los puntos conseguidos por cada corredor en los altos puntuables, siendo mejor clasificado el que más puntos haya obtenido. Caso de empate se resolverá a favor del que haya conseguido mejores puestos en los altos de 1.ª categoría. Si continúa el empate, a favor del que haya conseguido mejores puestos en los altos de 2.ª categoría, y de persistir el empate, a favor del que haya conseguido mejores puestos en los altos de 3.ª categoría. Si aún continúa el empate, se resolverá a favor del corredor mejor clasificado en la general individual por tiempos.

PUNTUACION DE LOS ALTOS		
De 1.ª categoría:	De 2.ª categoría:	De 3.ª categoría:
1.º 10 puntos	1.º 6 puntos	1.º 3 punto
2.º 9 puntos	2.º 5 puntos	2.º 2 puntos
3.º 8 puntos	3.º 4 puntos	3.º 1 punto
4.º 7 puntos	4.º 3 puntos	
5.º 6 puntos	5.º 2 puntos	
6.º 5 puntos	6.º 1 punto	
7.º 4 puntos		
8.º 3 puntos		
9.º 2 puntos		
10.º 1 punto		

Artículo 16. La clasificación general de las metas volantes se obtendrá mediante la suma de los puntos conseguidos por cada corredor en los lugares señalados, siendo mejor clasificado el que más puntos haya obtenido. Caso de empate, se resolverá a favor del que haya conseguido mejores puestos. De persistir el empate, a favor del mejor clasificado en la general individual.

— Puntuación de los lugares señalados: 1.º, 3 puntos; 2.º, 2 puntos; 3.º, 1 punto.

Artículo 17. Para tener opción a los premios de las distintas clasificaciones generales es totalmente obligatorio terminar la carrera.

Artículo 18. Los corredores que figuren en el primer puesto de las distintas clasificaciones deberán llevar el maillot distintivo de líder que les facilite la organización de la carrera, pudiendo ostentar en ellos la publicidad del equipo del corredor, según lo reglamentado por la Federación Española de Ciclismo.

Artículo 19. Los corredores que figuren en el primer puesto de las distintas clasificaciones deberán llevar el maillot distintivo de líder que les facilite la Organización de la carrera, pudiendo ostentar en ellos la publicidad del equipo del corredor, según lo reglamentado por la Federación Española de Ciclismo. Si se diera el caso de que un corredor llegara a ostentar el liderato de dos a más clasificaciones, sólo podrá llevar un maillot, de acuerdo con la prioridad de los mismos. En este caso, durante el transcurso de la etapa, él o los segundos corredores (u otros) de las restantes clasificaciones serán quienes lleven el maillot de líder correspondiente y la renta diaria será repartida al 50 por 100 entre el líder de la clasificación afectada y el portador del maillot en el transcurso de la etapa.

PRIORIDAD DE LOS MAILLOTS

Líder de la clasificación general individual por tiempos.
Líder de la clasificación general individual por puntos.
Líder de la clasificación general individual del premio de montaña.
Líder de la clasificación general individual de las metas volantes.
Líder de la clasificación general individual de los sprints especiales.
Líder de la clasificación general individual de la combinada.
Primer corredor en la clasificación español.
Primer corredor en la clasificación extranjero.

Artículo 20. Cada equipo puede llevar para su servicio dos coches seguidores, en los cuales viajarán como máximo cuatro personas, una de éstas deberá ser un comisario designado por el jurado técnico de la carrera.

Artículo 21. El orden de los coches de equipo será de acuerdo con la clasificación general individual. De no existir prólogo el orden de la primera etapa será por sorteo.

Artículo 22. Siendo la inscripción de la carrera por equipos, se autoriza exclusivamente entre sus corredores el cambio del material, ruedas,

(Continúa.)

MUTUA DE ACCIDENTES DE ZARAGOZA M.A.Z.

COLABORA CON LA XXVIII VUELTA CICLISTA A LA RIOJA
CUBRIENDO EL SERVICIO
DE AMBULANCIAS Y TRANSPORTE SANITARIO
EN EL RECORRIDO DE LA CARRERA
CON SU UNIDAD MOVIL - U.V.I.,
DOTADA CON LAS ULTIMAS INSTALACIONES
DE QUIROFANO E INSTRUMENTAL PARA INTERVENCIONES
URGENTES.

MUTUA DE ACCIDENTES DE ZARAGOZA. M.A.Z.
AVENIDA DE LOBETE, 1-3
TELEF. 24.24.88
LOGROÑO

.../..

bicicletas, así como también entre los corredores y los coches de su equipo. Quedan prohibidas en estas ayudas los empujones.

Artículo 23. Los corredores y coches de equipo, para reparar averías, deberán detenerse siempre a la derecha de la carretera y las reparaciones efectuarlas obligatoriamente en la cola del pelotón. Queda prohibido llevar bicicletas en los laterales de los coches.

Artículo 24. El corredor que en el transcurso de una etapa abandone la carrera deberá subir en el coche cierre de la misma, excepto en el caso de accidente o enfermedad, que será asistido por los servicios médicos de la carrera.

Artículo 25. Los corredores deberán llevar el dorsal que les facilite la organización, sin poderlo recortar ni reducir en forma alguna. También deberán llevar la placa numerada en la parte delantera del cuadro de la bicicleta que le facilite la organización.

Artículo 26. Los corredores deberán presentarse en el lugar de salida con treinta minutos de antelación a la hora señalada de la misma y firmar las hojas de control que se retirarán diez minutos antes de la hora fijada para la salida oficial, salvo en las etapas contra reloj.

Artículo 27. Zona de sprint. En las llegadas se establecerá dicha zona a 1 km. aproximadamente de la línea de meta. Cuando uno o varios corredores sufran una caída o accidente mecánico dentro de la misma, se les aplicará el mismo tiempo que el obtenido por el último corredor del pelotón del cual formaban parte, y los puestos serán a continuación del obtenido por dicho corredor. No habrá zona de sprint cuando las llegadas finalicen en subida pronunciada.

Los corredores víctimas de una caída provocada por otro corredor serán clasificados delante del corredor infractor.

No habrá zona de sprint en la primera etapa, ya que la misma termina en alto puntuable para el premio de la montaña.

Artículo 28. Cierre de control. El control de llegada finalizará una vez transcurrido el plazo que se señala en cada etapa o sector. No obstante, el jurado técnico está facultado para pescar corredores, sin que dicha pesca sobrepase el treinta por ciento del tiempo empleado por el vencedor de la etapa o sector.

Se aplicará el siguiente baremo en todas las etapas:

ETAPAS

Media igual o inferior a 35 km/h.	9 %
De 35 a 37 km/h.	10 %
De 37 a 39 km/h.	11 %
De 43 a 45 km/h.	14 %
Más de 45 km/h.	15 %

No habrá cierre de control en el prólogo.

El jurado técnico también está facultado para aumentar el transcrito baremo en casos excepcionales de climatología, aglomeraciones de tráfico, promedio realizado, incidentes físicos, accidentes graves, etc. Teniendo en cuenta la combatividad y el esfuerzo realizado por los corredores implicados.

Artículo 29. La organización podrá requerir a los corredores vencedores de etapa o sector diferentes líderes, primer español, primer extranjero, etc., para que se presenten a los actos de protocolo y entrega de trofeos en la línea de llegada. Los corredores designados tienen la obligación de asistir a dichos actos.

Artículo 30. Ningún corredor durante el desarrollo de la prueba podrá prestarse a realizar declaraciones a la prensa hablada o escrita.

Artículo 31. Avituallamiento. En las etapas en que se establezca zona de avituallamiento, dicha zona deberá estar claramente especificada en el itinerario de la etapa, siendo en dicho lugar el único autorizado para avituallar a los corredores y éste deberá ser realizado por personal autorizado para ello.

Artículo 32. Por el riesgo que entraña, queda prohibido arrojar las bolsas de avituallamiento, bidones, gorras, etc., dentro de los cascos urbanos o en zonas de aglomeración de espectadores.

Artículo 33. Está terminantemente prohibido el proveerse indebidamente de alimentos y bebidas en los establecimientos públicos o vehículos comerciales que se encuentren en la ruta. Queda también terminantemente prohibido el uso de recipientes de cristal.

Artículo 34. Servicio de agua. Se permitirá entregar bidones de agua a los corredores, siempre que éstos se retrasen a la altura del coche de su director deportivo, no autorizándose que sean los coches los que se adelanten a la altura del pelotón.

Esta zona de agua empezará a partir de los primeros 50 kilómetros recorridos y terminará cuando falten 30 kilómetros para el final de cada etapa. Queda prohibida la entrega de bidones durante la ascensión a los puertos puntuables, así como en los descensos.

Cuando por dificultades climatológicas sea aconsejable variar la normativa, la Dirección de la carrera o el jurado técnico de la misma, adoptará decisiones sobre la marcha.

Artículo 35. Reclamaciones. Serán admitidas durante el tiempo comprendido entre la publicación de las clasificaciones y media hora antes de la salida de la siguiente etapa, excepto en la última, que será de doce horas de la publicación de las mismas. Las reclamaciones deberán ser formuladas por escrito y firmadas por el interesado, entregándose al jurado técnico de la prueba junto con un depósito en metálico de 5.000 pts., este depósito será devuelto íntegro en caso de que la reclamación se resuelva favorablemente.

Artículo 36. Vehículos seguidores y personal del mismo. Todo vehículo seguidor deberá ir provisto de la correspondiente placa distintiva y sus ocupantes deberán llevar la credencial que les facilite la organización de la prueba, sin cuyo requisito no podrán seguir la carrera.

Queda totalmente prohibida la distribución de cualquier clase de propaganda comercial desde los vehículos seguidores.

Artículo 37. Todos los seguidores de la carrera se atenderán a las instrucciones que haya dado la organización de la misma, y a las que durante el desarrollo de la prueba transmita el jurado técnico o el director de la carrera. Cuando el jurado técnico o el director de la carrera enarbolen la bandera roja ningún vehículo podrá adelantar al coche de éstos.

Artículo 38. En los finales de cada etapa o sector se desviará a todos los vehículos seguidores antes de la línea de llegada, a excepción de los del director de carrera, jurado técnico, cronometradores y médico de la carrera.

Artículo 39. El abrigo voluntario detrás de vehículos, hacer palanca sobre los mismos, empujones o retenciones de un corredor a otro, maniobras antirreglamentarias, etc., están prohibidas y serán sancionadas.

Se excluirá automáticamente de la carrera a todo corredor que fuera sorprendido remolcado por un vehículo, o bien, excluido del orden de llegada, si se comprueba una denuncia sobre dicha infracción. Y esto sin perjuicio de la multa y suspensión de licencia que les pueda corresponder.

Artículo 40. La organización de la prueba no se hace responsable de los accidentes de que pudieran ser causa o víctimas los corredores y seguidores de la carrera, así como tampoco de las deudas que pudieran contraer.

Artículo 41. Los acuerdos deben ejercerse sólo y exclusivamente en el seno de los componentes de un mismo equipo, quedando prohibida toda entente entre corredores o directores de equipos diferentes.

Los autores de agresiones, injurias, amenazas, planes o manifestaciones organizadas serán penalizados, sancionados o excluidos de la carrera.

Todos los componentes de los equipos inscritos deberán mantener una actitud correcta tanto durante el desarrollo de la carrera como en los establecimientos donde se alojen, quedando prohibidas, bajo severas sanciones que pueden llegar hasta la exclusión de la carrera, las siguientes anomalías:

— Plantas o protestas en grupo contra las decisiones de la organización, Dirección de la carrera, jurado técnico, juez de llegadas o cronometradores.

— Mezclarse en manifestaciones comerciales, publicitarias o políticas.

— Acordar entrevistas en exclusiva con prensa, radio o televisión.

— Escribir con su firma artículos periodísticos.

— Aceptar entrevistas durante el desarrollo de la carrera (artículo 66 bis de los Reglamentos Generales de la Unión Ciclista Internacional).

Artículo 42. El jurado técnico de la carrera, juez de llegada, árbitros adjuntos, cronometradores y comisarios serán nombrados por los Colegios Nacional y Regional de Arbitros y Cronometradores de Ciclismo.

Artículo 43. Todos los casos no previstos en el presente reglamento serán resueltos de acuerdo con los reglamentos de carreras de la Federación Española de Ciclismo.

Artículo 44. Penalizaciones. Se aplicará el cuadro de sanciones de los reglamentos generales y técnicos de la Federación Española de Ciclismo.

Artículo 45. Los premios serán abonados por el organizador de esta carrera, a los corredores o en su representación a los directores de equipo, antes de los tres meses de finalizada ésta.

Artículo 46. Queda hecho el depósito legal que determina la vigente reglamentación de la Federación Española de Ciclismo.

Artículo 47. General sprints especiales. Se obtendrá mediante la suma de los puntos conseguidos por cada corredor en los lugares señalados, siendo mejor clasificado el que más puntos haya obtenido. Caso de empate se resolverá a favor del que haya obtenido mejores puestos. De persistir el empate, a favor del mejor clasificado en la general individual.

— Puntuación de los lugares señalados:

1.º 3 puntos.

2.º 2 puntos.

3.º 1 punto.

Artículo 48. Clasificación de la combinada. Para esta clasificación cuentan las clasificaciones generales individuales siguientes:

Tiempos, puntos, montaña, metas volantes y sprints especiales.

Los puntos que se otorgan son los de los puestos que se ocupan en las distintas clasificaciones generales, siendo mejor clasificado el que menos puntos sume. En caso de empate se tendrá en cuenta la mejor clasificación de la general por tiempos. Al corredor o corredores que no se encuentren en alguna de las clasificaciones indicadas se les otorgará la puntuación del último puesto de dicha clasificación más un punto.

Artículo 49. Pasos a nivel. Queda totalmente prohibido atravesar un paso a nivel que se encuentre cerrado. Todos los corredores deberán detenerse ante el mismo. Si el pelotón de la carrera rodara fraccionado y el cierre de un paso a nivel afectara a un determinado número de corredores (principalmente los de cabeza), el jurado técnico y los cronometradores procurarán efectuar las necesarias neutralizaciones para que la carrera continuase en las mismas condiciones anteriores. Teniendo en cuenta el desarrollo general de la etapa y el punto kilométrico, si los afectados por el cierre son corredores que marchan en cabeza, a la llegada los cronometradores podrán descontarles el tiempo de parada. Si no hay posibilidad de neutralización o compensación de tiempo, el cierre de un paso a nivel será considerado como un incidente más de la carrera.

Artículo 50. Si se diera el caso de un incidente imprevisto que pudiera alterar el desarrollo de la carrera o en particular el de una etapa, la dirección de la carrera, de acuerdo con el jurado técnico, en todo momento podrá:

— Modificar el recorrido.

— Determinar una neutralización temporal.

— Anular una parte de la etapa y dar una nueva salida real.

— Conservar los resultados en el momento de la parada y dar una nueva salida, teniendo en cuenta las diferencias existentes.

— Considerar la etapa como no disputada, anulando su resultado.

— Dar como válido el resultado habido en el momento del incidente.

En estos casos, la dirección de la carrera y el jurado técnico decidirán la validez o anulación de los pasos de las clasificaciones intermedias, así como la distribución de los premios de la etapa.

Artículo 51. En todas las etapas se otorgará premio a la combatividad.

Artículos adicionales: Se pondrán, como continuación, los artículos que el organizador considere oportunos, siempre que no se opongan a los reglamentos de carreras de la Federación Española de Ciclismo.

“ Sonorizamos con Bose el Queen Elizabeth 2 y quedamos como reyes. ”

Peter H. Bird Brothers communications Ltd., Oldham, Inglaterra; contratados por Cunard Line para diseñar e instalar el sistema de sonido de su transatlántico Queen Elizabeth 2.

Sonorizar el Queen Elizabeth 2 era un problema muy complicado de resolver. Por algo es el transatlántico de lujo más renombrado del mundo y del que los pasajeros que disfrutan de su hospitalidad, esperan excelentes comidas, juegos divertidos y en general, poder relajarse en el crucero rodeados de un gran confort. Todo, a bordo del Queen Elizabeth 2 es importante para tener esa atmósfera ideal. Pero el sistema de sonido del Queen Elizabeth 2 debería hacer algo más que proporcionar un buen sonido. Tenía que tener la capacidad de dar informaciones importantes a los pasajeros y además cumplir las exigentes normas de un gran número de organizadores como el Lloyds' Registry of London, el UK Dept. of Transport y la US Coast Guard. También debería ser lo suficientemente resistente como



Productos Profesionales BOSE

para aguantar ambientes húmedos y climas extremos, sencillo de instalar y sobre todo fiable, ya que el servicio técnico más cercano podía estar al otro lado del océano. La Cunard Line necesitaba un sistema de sonido que cumpliera todas esas difíciles exigencias y eligió BOSE por su calidad, fiabilidad y duración. Sólo los productos profesionales BOSE consiguen la combinación exacta de sonido HI-FI, fiabilidad y realismo que se necesita en un palacio flotante. Pero si sus necesidades de sonido no son para un palacio flotante, no se preocupe, también le trataremos como a un rey. Descubra el sistema de sonido profesional más fiel y seguro, probando ya, los equipos BOSE. Para tener una mayor información llame o escriba a BOSE, S.A., Aristóteles, 3, 28027-Madrid, Telf. 91-405 06 11.



BOSE
Better sound through research.



VIVEROS Y BODEGA

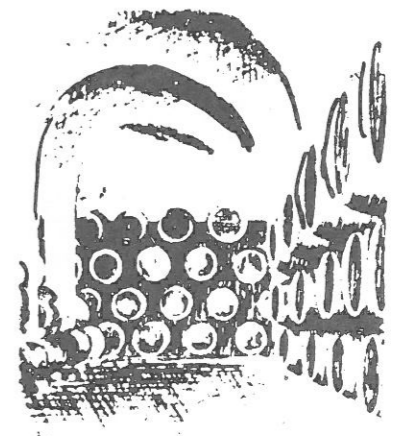

perica

==== SAN ASENSIO (Rioja)



Cuando se tiene un número como este,
sobran las palabras.



AGUILA PILSENER
EL GUSTO DE LA GENTE.



GRAN PREMIO



**DE AHORROS DE ZARAGOZA
ARAGON Y RIOJA**



FEDERACION ESPAÑOLA DE CICLISMO

XXXVIII VUELTA CICLISTA A LA RIOJA

Reglamento de la Carrera GRAN PREMIO CAJA DE AHORROS DE ZARAGOZA-ARAGON Y RIOJA

Entidad Organizadora CLUB CICLISTA LOGROÑES

Carácter INTERNACIONAL (PROFESIONAL)

Fecha DEL 19 AL 23 DE SEPTIEMBRE DE 1.987

Lugar de celebración COMUNIDAD DE LA RIOJA - NAVARRA Y BURGOS



REGLAMENTO PARTICULAR PARA CARRERAS POR ETAPAS

Artículo 1. La Entidad Club Ciclista Logroñés Licencia nº LO-2
 con domicilio en Logroño Calle Pérez Galdós, 24
Logroño Teléfono (941)- 24.65.91, organiza
 con la debida autorización de la Federación Española de Ciclismo, de acuerdo con sus
 Reglamentos de Carreras y el presente, debidamente aprobado, la carrera denominada
XXXVIII Vuelta a La Rioja; G.P. Caja Ahorros Zaragoza, Aragón y Rioja
 que se disputará en un Prólogo contra reloj individual y cuatro etapas,
 en los días 19 al 23 de Septiembre de 19 67,
 con carácter Internacional.

Artículo 2. La prueba discurrirá entre las poblaciones y con el kilometraje que a con-
 tinuación se detalla:

Día <u>19</u>	Prólogo	sector,	de <u>Logroño</u>	a <u>Logroño</u>	kms. <u>2,4</u>
Día <u>20</u>	1ª Etapa		de <u>Logroño</u>	a <u>Arnedillo</u>	kms. <u>160,5</u>
Día <u>21</u>	2ª		de <u>Logroño</u>	a <u>Logroño</u>	kms. <u>179</u>
Día <u>22</u>	3ª		de <u>Logroño</u>	a <u>Logroño</u>	kms. <u>142</u>
Día <u>23</u>	4ª		de <u>Logroño</u>	a <u>Logroño</u>	kms. <u>150,5</u>
Día _____			de _____	a _____	kms. _____
Día _____			de _____	a _____	kms. _____
Día _____			de _____	a _____	kms. _____
Día _____			de _____	a _____	kms. _____
Día _____			de _____	a _____	kms. _____
Día _____			de _____	a _____	kms. _____

Artículo 3. La participación en la carrera es por invitación expresa de la Entidad Or-
 ganizadora a Clubs y Grupos Deportivos constituidos reglamentariamente.

Artículo 4. La carrera está reservada a los corredores Profesionales
 y la inscripción se efectuará por equipos de ocho corredores en la Sede So-
 cial de la Entidad Organizadora.

Artículo 5. Los corredores, Directores Deportivos y el personal auxiliar de los equi-
 pos participantes en esta carrera, tienen la obligación de conocer el presente Regla-
 mento y se comprometen a respetar íntegramente cuanto en el mismo se especifica, así
 como los Reglamentos de Carreras de la Federación Española de Ciclismo.

Artículo 6. Los equipos inscritos deberán hacerlo con su Director Deportivo, el cual
 tendrá la responsabilidad de la asistencia técnica de sus corredores y de mantener la
 disciplina entre ellos. Para retirar los dorsales y placas numeradas, el Director De-
 portivo deberá presentar las licencias originales de sus corredores y la suya propia.
 El pago de los derechos de inscripción y de publicidad serán los que anualmente fije
 la Federación Española de Ciclismo.

Artículo 7.- El itinerario, los altos puntuables para el Premio de la Montaña, los lu-
 gares previstos para las Metas Volantes con un máximo de tres por etapa o sector, el
 porcentaje del tanto por ciento para el cierre de control en cada etapa o sector, la
 o las zonas de avituallamiento y el detalle de los premios que se otorgarán, se espe-
 cificarán en hojas anejas a este Reglamento.



Artículo 8. Todo corredor que abandone la carrera sin causa justificada no podrá disputar ninguna otra carrera que se celebre dentro de las fechas de la presente, salvo que obtenga la debida autorización del Jurado Técnico de la misma.

Artículo 9. Las clasificaciones establecidas en esta carrera son las siguientes:

- ETAPAS O SECTORES

Clasificación Individual

Clasificación por Equipos

Clasificación por Puntos

Puntuación de los pasos del Premio de la Montaña

Puntuación de los pasos de las Metas Volantes
los Sprints Especiales

Combatividad

- GENERALES

Clasificación Individual por Tiempos

Clasificación por Puntos

Clasificación por Equipos

Clasificación del Premio de la Montaña

Clasificación de las Metas Volantes
Sprints Especiales

" " " Combinada

Artículo 10. Las etapas _____ están divididas en dos sectores cada una de ellas, otorgándose premios en cada sector.

No habrá clasificación de etapa al final de los dos sectores de cada día ni cambios de los diferentes líderes al término de cada primer sector. (Ver Anexo).

Artículo 11. PROLOGO.- Se desarrollará el día antes del comienzo de la prueba, disputándose contra el reloj individual, con una distancia máxima de ocho kilómetros, iniciándose después de las quince horas y los tiempos obtenidos contarán para la Clasificación General Individual.

El orden de salida para el Prólogo contra reloj individual será determinado mediante sorteo entre los equipos participantes en la reunión del Jurado Técnico de la Carrera. Los Directores Deportivos deberán facilitar al Jurado Técnico el orden en que tomarán la salida todos los corredores de su equipo.

El intervalo de tiempo entre los corredores será de un minuto.

Los tiempos de los tres primeros corredores de cada equipo contarán para la Clasificación General por Equipos. (Ver Anexo).

Artículo 12. El orden de salida de los corredores en las etapas o sectores contra el reloj individual será el inverso a la Clasificación General por Tiempos habida al término de la etapa anterior.

El Jurado Técnico está facultado para modificar el orden de salida de los corredores con el fin de evitar que dos de un mismo equipo se sigan, así como establecer los intervalos de tiempo. (Ver Anexo).

CLASIFICACIONES

Artículo 13. La Clasificación General por Tiempos se obtendrá mediante la suma de los tiempos invertidos en todas las etapas o sectores, incluido el Prólogo, por cada co-



redor, teniendo en cuenta las penalizaciones y bonificaciones, si las hubiera, que les corresponda, siendo mejor clasificado el corredor que menor tiempo haya totalizado. Caso de empate entre dos o más corredores, se resolverá por los puntos conseguidos en cada etapa o sector, siendo mejor clasificado el que menos puntos haya totalizado (los puntos se otorgarán de acuerdo con los puestos conseguidos, 1 punto al primero, 2 puntos al segundo, tres puntos al tercero, etc. etc.). De persistir el empate, el mejor puesto conseguido en la última etapa o sector servirá para desempatar. Caso de que en esta última etapa o sector no se pudiera determinar la colocación de los corredores empatados se recurrirá a la etapa inmediatamente anterior.

Las bonificaciones y penalizaciones en tiempo que pudieran corresponder a los corredores se reflejarán en la Clasificación General Individual por Tiempos habida después de cada etapa. (Ver Anexo).

Artículo 14. La Clasificación General por Puntos se obtendrá otorgando una puntuación a los diez primeros corredores del Prólogo y de los sectores y a los quince primeros corredores de cada etapa.

<u>- PUNTOS PROLOGO O SECTORES</u>		<u>- PUNTOS ETAPAS</u>	
1º	12 puntos	1º	25 puntos
2º	10 "	2º	20 "
3º	8 "	3º	16 "
4º	7 "	4º	14 "
5º	6 "	5º	12 "
6º	5 "	6º	10 "
7º	4 "	7º	9 "
8º	3 "	8º	8 "
9º	2 "	9º	7 "
10º	1 "	10º	6 "
		11º	5 "
		12º	4 "
		13º	3 "
		14º	2 "
		15º	1 "

No se otorgarán puntuaciones en los sectores o etapas que se disputen contra el reloj por equipos.

Si en una llegada se produce un ex-aequo en alguno de los puestos de las descritas puntuaciones, a cada uno de los corredores comprendidos dentro del ex-aequo se les otorgarán los puntos correspondientes al puesto donde se inicia el mismo.

Será mejor clasificado el corredor que obtenga mayor puntuación. Si se produce un empate entre uno o varios corredores, éste se resolverá a favor del corredor que mejores puestos haya obtenido. De persistir el empate, a favor del corredor mejor clasificado en la General Individual por Tiempos.

Artículo 15. La Clasificación de la Etapa o Sector Contra el Reloj por Equipos (máximo 100 kms.) se obtendrá por el tiempo empleado por el tercer corredor de cada equipo. Los tiempos empleados por los corredores no cuenta para la Clasificación General Individual por Tiempos, solamente cuentan para la Clasificación General por Equipos, mediante la suma de los tiempos de los tres primeros corredores de cada equipo.

Se otorgarán las siguientes bonificaciones a todos los corredores de cada equipo que terminen con igual o inferior tiempo del empleado por el tercer corredor de su equipo,

- 1) En pruebas de 40 kms. y más: Veinte segundos de cadencia entre equipos.
- 2) En pruebas de menos de 40 kms.: Diez segundos de cadencia.



En las etapas o sectores, los corredores que terminen con un tiempo superior al veinte por ciento del mejor tiempo registrado, serán penalizados con un recargo igual al tiempo superior empleado sobre este veinte por ciento. Si el motivo del retraso es a causa de haber sufrido avería mecánica o accidente, el Jurado Técnico resolverá para la aplicación o no de la penalización.

Las bonificaciones o penalizaciones se reflejarán en la Clasificación General Individual. (Ver Anexo).

Artículo 16. La Clasificación de Equipos por Etapas, Sectores o Prólogo se obtendrá mediante la suma de los tiempos empleados por los tres primeros corredores de cada equipo, siendo mejor clasificado el equipo que menos tiempo haya totalizado. Caso de empate se resolverá a favor del equipo que haya obtenido menos puntos en la suma de los puestos de sus tres primeros corredores. De persistir el empate, a favor del equipo cuyo primer corredor haya obtenido mejor clasificación en la etapa, sector o prólogo.

Artículo 17. La Clasificación General por Equipos se obtendrá mediante la suma de los tiempos empleados por los equipos en cada una de las etapas, sectores o prólogo, siendo mejor clasificado el que haya totalizado menos tiempo. Caso de empate se resolverá a favor del que haya obtenido mejores puestos de equipos en las etapas, sectores o prólogo. De persistir el empate, a favor del equipo cuyo primer corredor haya obtenido mejor puesto en la Clasificación General Individual.

Artículo 18. La Clasificación General para el Premio de la Montaña se obtendrá mediante la suma de los puntos conseguidos por cada corredor en los altos puntuables, siendo mejor clasificado el que más puntos haya obtenido. Caso de empate se resolverá a favor del que haya conseguido mejores puestos en los altos de 1ª categoría. Si continúa el empate a favor del que haya conseguido mejores puestos en los altos de 2ª categoría, y de persistir el empate a favor del que haya conseguido mejores puestos en los altos de 3ª categoría. Si aún continúa el empate, se resolverá a favor del corredor mejor clasificado en la General Individual por Tiempos.

- PUNTUACION DE LOS ALTOS

De 1ª categoría:	De 2ª categoría:	De 3ª categoría:
1º 10 puntos	1º 6 puntos	1º 3 puntos
2º 9 "	2º 5 "	2º 2 "
3º 8 "	3º 4 "	3º 1 "
4º 7 "	4º 3 "	
5º 6 "	5º 2 "	
6º 5 "	6º 1 "	
7º 4 "		
8º 3 "		
9º 2 "		
10º 1 "		

Artículo 19. La Clasificación General de las Metas Volantes se obtendrá mediante la suma de los puntos conseguidos por cada corredor en los lugares señalados, siendo mejor clasificado el que más puntos haya obtenido. Caso de empate, se resolverá a favor del que haya conseguido mejores puestos. De persistir el empate, a favor del mejor clasificado en la General Individual.

- Puntuación de los lugares señalados: 1º, 3 puntos; 2º, 2 puntos; 3º, 1 punto.



Artículo 20. Para tener opción a los premios de las distintas clasificaciones generales es totalmente obligatorio terminar la carrera.

Artículo 21. Los corredores que figuren en el primer puesto de las distintas clasificaciones deberán llevar el maillot distintivo de líder que les facilite la organización de la carrera, pudiendo ostentar en ellos la publicidad del equipo del corredor, según lo reglamentado por la Federación Española de Ciclismo.

Artículo 22. Si se diera el caso de que un corredor llegara a ostentar el liderato de dos o más clasificaciones, sólo podrá llevar un maillot, de acuerdo con la prioridad de los mismos. En este caso, durante el transcurso de la etapa, el o los segundos corredores de las restantes clasificaciones serán quienes llevará el maillot de líder correspondiente.

- PRIORIDAD DE LOS MAILLOTS:

Líder de la Clasificación General Individual por Tiempos

Líder de la Clasificación General Individual por Puntos

Líder de la Clasificación General Individual del Premio de Montaña

Líder de la Clasificación General Individual de las Metas Volantes (Ver Anexo)

Artículo 23. Cada equipo puede llevar para su servicio 2 coches seguidores, en los cuales viajarán como máximo cuatro personas, una de éstas debe ser un Comisario designado por el Jurado Técnico de la carrera.

Artículo 24. El orden de los coches de equipo será de acuerdo con la Clasificación General Individual. De no existir prólogo el orden de la primera etapa será por sorteo.

Artículo 25. Siendo la inscripción de la carrera por equipos, se autoriza exclusivamente entre sus corredores el cambio de material, ruedas, bicicletas, así como también en tres los corredores y los coches de su equipo. Quedan prohibidas en estas ayudas los empujones.

Artículo 26. Los corredores y coches de equipo, para reparar averías, deberán detenerse siempre a la derecha de la carretera y las reparaciones efectuarlas obligatoriamente, en la cola del pelotón.

Queda prohibido llevar bicicletas en los laterales de los coches.

Artículo 27. El corredor que en el transcurso de una etapa abandone la carrera, deberá subir en el coche cierre de la misma, excepto en el caso de accidente o enfermedad, que será asistido por los servicios médicos de la carrera.

Artículo 28. Los corredores deberán llevar el dorsal que les facilite la organización, sin poderlo recortar ni reducir en forma alguna. También deberán llevar la placa numerada en la parte delantera del cuadro de la bicicleta que le facilite la organización.

Artículo 29. Los corredores deberán presentarse en el lugar de salida con treinta minutos de antelación a la hora señalada de la misma y firmar las hojas de control que se retirarán diez minutos antes de la hora fijada para la salida oficial, salvo en las etapas contra el reloj.

Artículo 30. ZONA DE SPRINT.- En las llegadas se establecerá dicha zona a 1 km. aproximadamente de la línea de meta. Cuando uno o varios corredores sufran una caída o acci-



dente mecánico dentro de la misma, se les aplicará el mismo tiempo que el obtenido por el último corredor del pelotón del cual formaban parte, y los puestos serán a continuación del obtenido por dicho corredor. No habrá zona de sprint cuando las llegadas finalicen en subida pronunciada.

Los corredores víctimas de una caída provocada por otro corredor serán clasificados delante del corredor infractor. (Ver Anexo).

Artículo 31. CIERRE DE CONTROL.- El control de llegada finalizará una vez transcurrido el plazo que se señala en cada etapa o sector. No obstante, el Jurado Técnico está facultado para repescar corredores, sin que dicha repesca sobrepase el treinta por ciento del tiempo empleado por el vencedor de la etapa o sector. (Ver Anexo).

Artículo 32. La organización podrá requerir a los corredores vencedores de etapa o sector, diferentes líderes, primer español, primer extranjero, etc. etc., para que se presenten a los actos de protocolo y entrega de Trofeos en la línea de llegada. Los corredores designados tienen la obligación de asistir a dichos actos.

Artículo 33. Ningún corredor durante el desarrollo de la prueba podrá prestarse a realizar declaraciones a la prensa hablada o escrita.

Artículo 34. AVITUALLAMIENTO.- En las etapas en que se establezca zona de avituallamiento, dicha zona deberá estar claramente especificada en el itinerario de la etapa, siendo en dicho lugar el único autorizado para avituallar a los corredores y éste deberá ser realizado por personal autorizado para ello.

Artículo 34. Por el riesgo que entraña, queda prohibido arrojar las bolsas de avituallamiento, bidones, gorras, etc., dentro de los cascos urbanos o en zonas de aglomeración de espectadores.

Artículo 35. Está terminantemente prohibido el proveerse indebidamente de alimentos y bebidas en los establecimientos públicos o vehículos comerciales que se encuentren en la ruta. Queda también terminantemente prohibido el uso de recipientes de cristal.

Artículo 36. SERVICIO DE AGUA.- Se permitirá entregar bidones de agua a los corredores, siempre que éstos se retrasen a la altura del coche de su Director Deportivo, no autorizándose que sean los coches los que se adelanten a la altura del pelotón.

Esta zona de agua empezará a partir de los primeros 50 kms. recorridos y terminará cuando falten 30 kms. para el final de cada etapa. Queda prohibida la entrega de bidones durante la ascensión a los puertos puntuables, así como en los descensos.

Cuando por dificultades climatológicas sea aconsejable variar la normativa, la Dirección de la Carrera o el Jurado Técnico de la misma, adoptará decisiones sobre la marcha.

Artículo 37. RECLAMACIONES.- Serán admitidas durante el tiempo comprendido entre la publicación de las clasificaciones y media hora antes de la salida de la siguiente etapa, excepto en la última, que será de doce horas de la publicación de las mismas. Las reclamaciones deberán ser formuladas por escrito y firmadas por el interesado, entregándose al Jurado Técnico de la prueba junto con un depósito en metálico de 5.000.- pts., este depósito será devuelto íntegro en caso de que la reclamación se resuelva favorablemente.

Artículo 38. VEHICULOS SEGUIDORES Y PERSONAL DEL MISMO.- Todo vehículo seguidor deberá



ir provisto de la correspondiente placa distintivo y sus ocupantes deberán llevar la credencial que les facilite la Organización de la prueba, sin cuyo requisito no podrán seguir la carrera.

Queda totalmente prohibida la distribución de cualquier clase de propaganda comercial desde los vehículos seguidores.

Artículo 39. Todos los seguidores de la carrera se atenderán a las instrucciones que haya dado la Organización de la misma, y a las que durante el desarrollo de la prueba transmita el Jurado Técnico o el Director de Carrera. Cuando el Jurado Técnico o el Director de Carrera enarboleen la bandera roja, ningún vehículo podrá adelantar al coche de éstos.

Artículo 40. En los finales de cada etapa o sector se desviará a todos los vehículos seguidores antes de la línea de llegada, a excepción de los del Director de Carrera, Jurado Técnico, Cronometradores y Médico de la Carrera.

Artículo 41. El abrigo voluntario detrás de vehículos, hacer palanca sobre los mismos, empujones o retenciones de un corredor a otro, maniobras antirreglamentarias, etc.etc., están prohibidas y serán sancionadas.

Se excluirá automáticamente de la carrera a todo corredor que fuera sorprendido remolcado por un vehículo, o bien, excluido del orden de llegada, si se comprueba una denuncia sobre dicha infracción. Y esto sin perjuicio de la multa y suspensión de licencia que les pueda corresponder.

Artículo 42. La Organización de la prueba no se hace responsable de los accidentes de que pudieran ser causa o víctimas los corredores y seguidores de la carrera así como tampoco de las deudas que pudieran contraer.

Artículo 43. Los acuerdos deben ejercerse sólo y exclusivamente en el seno de los componentes de un mismo equipo, quedando prohibida toda entente entre corredores o Directores de equipos diferentes.

Los autores de agresiones, injurias, amenazas, plantes o manifestaciones organizadas serán penalizados, sancionados o excluidos de la carrera.

Todos los componentes de los equipos inscritos, deberán mantener una actitud correcta, tanto durante el desarrollo de la carrera como en los establecimientos donde se alojen, quedando prohibidas, bajo severas sanciones que pueden llegar hasta la exclusión de la carrera, las siguientes anomalías:

- Plantes o protestas en grupo contra las decisiones de la Organización, Dirección de la Carrera, Jurado Técnico, Juez de Llegadas o Cronometradores.
- Mezclarse en manifestaciones comerciales, publicitarias o políticas.
- Acordar entrevistas en exclusiva con prensa, radio o televisión.
- Escribir con su firma artículos periodísticos.
- Aceptar entrevistas durante el desarrollo de la carrera (Art. 66 bis de los Reglamentos Generales de la Unión Ciclista Internacional).

Artículo 44. El Jurado Técnico de la carrera, Juez de Llegada, Arbitros Adjuntos, Cronometradores y Comisarios serán nombrados por los Colegios Nacional y Regional de Arbitros y Cronometradores de Ciclismo.

Artículo 45. Todos los casos no previstos en el presente Reglamento serán resueltos de acuerdo con los Reglamentos de Carreras de la Federación Española de Ciclismo.



Artículo 46. PENALIZACIONES.- Según cuadro que se adjunta. (Ver Anexo).

Artículo 47. Los premios serán abonados por el organizador de esta carrera, a los co rredores o en su representación a los Directores de equipo, antes de los tres meses de finalizada ésta.

Artículo 48. Queda hecho el depósito legal que determina la vigente reglamentación de la Federación Española de Ciclismo.

ARTICULOS ADICIONALES: Se pondrán, como continuación, los artículos que el organizador considere oportunos siempre que no se opongan a los Reglamentos de Carreras de la Federación Española de Ciclismo.

ANEXOS. Artículo 10.- Queda ANULADO.

Artículo 11.- Si un corredor se accidenta físicamente y no puede terminar el prólogo, podrá tomar la salida en la primera etapa acreditándole el tiempo obtenido por el último corredor clasificado en el mismo.

Artículo 12.- Queda ANULADO.

Artículo 13.- Queda modificado como sigue: La Clasificación General por Tiempos se obtendrá mediante la suma de los tiempos invertidos en todas las etapas y el prólogo por cada corredor, teniendo en cuenta las penalizaciones, si las hubiera, que les correspondan, siendo mejor clasificado el que menos tiempo haya totalizado. Caso de empate entre dos ó más corredores, se resolverá teniendo en cuenta las centésimas obtenidas en el prólogo, siendo mejor clasificado el que menos centésimas haya obtenido. De persistir el empate se resolverá por la suma de los puntos conseguidos en cada etapa (los puntos se otorgarán de acuerdo con los puestos obtenidos, 1 punto al primero, 2 puntos al segundo, 3 puntos al tercero y así sucesivamente), siendo mejor clasificado el que menos puntos haya totalizado. Si persiste el empate, el mejor puesto conseguido en la última etapa servirá para desempatar. Caso de que en la última etapa no se pudiera determinar el orden de llegada de los corredores empatados, se recurrirá a la etapa inmediatamente anterior.

Las penalizaciones en tiempo que pudieran corresponder a los corredores se reflejarán en la clasificación general individual por tiempos habida después de cada etapa. No obstante, el Jurado Técnico podrá aplicar dichas penalizaciones en los tiempos de las etapas y, en consecuencia, modificar el resultado de las mismas, si considera que las infracciones cometidas han falseado las clasificaciones habidas.

Artículo 15.- Queda ANULADO.

Artículo 22.- Líder de la Clasificación General de los Sprints
Especiales.

Líder de la Clasificación General de la Combinada.

Primer corredor clasificado español.

Primer corredor clasificado extranjero.

Artículo 30.- No habrá zona de sprint en la primera etapa, ya que
la misma termina en alto puntuable para el Premio de
la Montaña.

Artículo 31.- Se aplicará el siguiente baremo en todas las etapas:

Media igual ó inferior a 35 km/h	9 %
De 35 a 37	10 %
De 37 a 39	11 %
De 39 a 41	12 %
De 41 a 43	13 %
De 43 a 45	14 %
Más de 45	15 %

No habrá cierre de control en el prólogo.

El Jurado Técnico está facultado para aumentar el
trascrito baremo en casos excepcionales de climatolo-
gía, aglomeraciones de tráfico, promedio realizado,
accidentes físicos, incidentes graves, etc. etc. Te-
niendo en cuenta la combatividad y el esfuerzo realizado
por los corredores implicados.

Artículo 46.- Cuadro de sanciones de los reglamentos generales y
técnicos de la Federación Española de Ciclismo.



VER HOJAS ANEXAS DE ARTICULOS ADICIONALES

Logroño a 27 de Julio de 1987

EL SECRETARIO,

[Handwritten signature of Gerardo Mednoza]

Fdo. Gerardo Mednoza



Vº Bº
EL PRESIDENTE,

[Handwritten signature of Luis Saura]

Fdo. Luis Saura

EXAMINADO Y CONFORME

POR LA FEDERACION Riojana DE CICLISMO

EL Presidente



[Handwritten signature of Angel Sáez]

Fdo. Angel Sáez

APROBACION OFICIAL

Con fecha _____ me hago cargo de la cantidad de Pesetas _____ correspondiente al 15% del total de los Premios y Primas de la presente carrera en concepto de depósito.

EL TESORERO,

A reserva de lo que se digna ordenar el Excmo. Sr. Gobernador Civil de la Provincia queda aprobado el presente reglamento a todos los efectos deportivos y autoriza la carrera a que el mismo hace referencia.

Madrid, a _____ de 4 AGO. 1987 de 19 _____



Por la FEDERACION ESPAÑOLA DE CICLISMO

El Secretario,

[Handwritten signature of Rafael Torres Crespo]

RAFAEL TORRES CRESPO

Art.1 - GENERAL SPRINTS ESPECIALES. Se obtendrá mediante la suma de los puntos conseguidos por cada corredor en los lugares señalados, siendo mejor clasificado el que más puntos haya obtenido. Caso de empate se resolverá a favor del que haya o obtenido mejores puestos. De persistir el empate, a favor del mejor clasificado en la General Individual.

-Puntuación de los lugares señalados:

1º 3 Puntos

2º 2 Puntos

3º 1 Punto.

Art.2 - CLASIFICACION DE LA COMBINADA. Para esta clasificación cuentan las clasificaciones Generales Individuales siguientes:

TIEMPOS; PUNTOS, MONTAÑA, METAS VOLANTES Y SPRINTS ESPECIALES.

Los puntos que se otorgan son los de los puestos que se ocupan en las distintas clasificaciones Generales, siendo mejor clasificado el que menos puntos suma.

En caso de empate se tendrá en cuenta la mejor clasificación de la General por Tiempos. Al corredor o corredores que no se encuentran en alguna de las clasificaciones antes indicadas, se los otorgará la puntuación del último puesto de dicha clasificación mas un punto.

Art. 3 - PASOS A NIVEL. Queda totalmente prohibido atravesar un paso a nivel que se encuentre cerrado. Todos los corredores deberán detenerse ante el mismo. Si el pelotón de la carrera rodara fraccionado y el cierre de un paso a nivel afectara a un determinado número de corredores (principalmente los de cabeza), el Jurado Técnico y los cronometradores procurarán efectuar las necesarias neutralizaciones para que la carrera continuase en las mismas condiciones anteriores. Teniendo en cuenta el desarrollo general de la etapa y el punto kilométrico, si los afectados por el cierre son corredores que marchan en cabeza, a la llegada los Cronometradores podrán descontarles el tiempo de parada. Si no hay posibilidad de neutralización o compensación de tiempo, el cierre de un paso a nivel será considerado como un incidente más de la carrera.

(X)

Art. 4 .- Si se diera el caso de un incidente imprevisto que pudiera alterar el desarrollo de la carrera o en particular el de una etapa, la Dirección de la carrera, de acuerdo con el Jurado Técnico, en todo momento podrá:

- Modificar el recorrido.
- Determinar una neutralización temporal.
- Anular una parte de la etapa y dar una nueva salida real.
- Conservar los resultados en el momento de la parada y dar una nueva salida, teniendo en cuenta los diferencias existentes.
- Considerar la etapa como no disputada, anulando su resultado.
- Dar como válido el resultado habido en el momento del incidente.

En estos casos, la Dirección de la Carrera y el Jurado Técnico decidirán la validez o anulación de los pasos de las clasificaciones intermedias, así como la distribución de los premios de la etapa.

Art. 5.- En todas las etapas se otorgará Premio a la Combatividad.

Art. 6.- Se modifica el artículo nº 22 y su anexo, quedando como sigue:

Los corredores que figuren en el primer puesto de las distintas clasificaciones deberán llevar el maillot distintivo de líder que les facilite la Organización de la Carrera, pudiendo ostentar en ellos la publicidad del equipo del corredor, según lo reglamentado por la Federación Española de Ciclismo. Si se diera el caso de que un corredor llegara a ostentar el liderato de dos a más clasificaciones, solo podrá llevar un maillot, de acuerdo con la prioridad de los mismos. En este caso, durante el transcurso de la etapa, el o los segundos corredores (u otros) de las restantes clasificaciones serán quienes lleven el maillot de líder correspondiente y la renta diaria será repartida al 50 por 100 entre el líder de la clasificación afectada y el portador del maillot en el transcurso de la etapa.

PRIORIDAD DE LOS MAILLOTS:

- 1 Líder de la clasificación General Individual por Tiempos
- 2 Líder de la clasificación General Individual por Puntos
- 3 Líder de la clasificación General Individual del Premio de la Montaña
- 4 Líder de la clasificación General Individual DE LAS Metas Volantes
- 5 Líder de la clasificación General Individual de los Sprints Especiales
- 6 Líder de la clasificación General Individual de la Combinada
- 7 Primer corredor en la clasificación Español
- 8 Primer corredor en la clasificación extranjero

PREMIOS

PROLOGO

1	15.000
2	10.000
3	7.000
4	5.000
5	3.000

TOTAL	40.000

ETAPAS

1	25.000
2	18.000
3	12.000
4	9.000
5	8.000
6	7.000
7	6.000
8	5.000
9	4.000
10	3.000

TOTAL	97.000

X 4 ETAPAS = 388.000

FASOS PREMIOS DE MONTAÑA

PRIMERA CATEGORIA

1	8.000
2	5.000
3	3.000

TOTAL	16.000

X 2 ALTOS = 32.000

SEGUNDA CATEGORIA

1	5.000
2	3.000

TOTAL	8.000

X 1 ALTO = 8.000

TERCERA CATEGORIA

1	3.000

TOTAL	3.000

X 4 ALTOS = 12.000

PASO METAS VOLANTES

1	3.000		

TOTAL	3.000	X 8 M. VOLANTES =	24.000

SPRINTS ESPECIALES

1	3.000		

TOTAL	3.000	X 8 S. ESPECIALES =	24.000

COMBATIVIDAD

6.000 X 4 ETAPAS = 24.000

CLASIFICACION GENERAL INDIVIDUAL

1	240.000
2	160.000
3	100.000
4	65.000
5	45.000
6	35.000
7	30.000
8	25.000
9	20.000
10	18.000
11	16.000
12	15.000
13	14.000
14	12.000
15	10.000
16	9.000
17	8.000
18	7.000
19	6.000
20	5.000
21 AL 30	4.000
31 AL 40	3.000

TOTAL	910.000

GENERAL POR PUNTOS

1	25.000
2	18.000
3	12.000
4	10.000

TOTAL	65.000

GENERAL MONTAÑA

1	40.000
2	30.000
3	25.000
4	20.000
5	15.000

TOTAL	130.000

GENERAL METAS VOLANTES

1	25.000
2	18.000
3	12.000
4	10.000

TOTAL	65.000

GENERAL SPRINTS ESPECIALES

1	25.000
2	18.000
3	12.000
4	10.000

TOTAL	65.000

COMBINADA

1	20.000
2	15.000
3	10.000

TOTAL	45.000

GENERAL FOR EQUIPOS

1	50.000
2	35.000
3	25.000
4	18.000
5	14.000
6	12.000
7	10.000
8	8.000
9	6.000
10	5.000

TOTAL 183.000

RENTA LIDER GENERAL

6.000 X 4 = 24.000

RENTA PRIMER ESPAÑOL

5.000 X 4 = 20.000

RENTA PRIMER EXTRANJERO

5.000 X 4 = 20.000

RESUMEN

PROLOGO	40.000
ETAPAS	388.000
PASOS DE MONTAÑA	52.000
PASOS METAS VOLANTES	24.000
PASOS SPRINTS ESPECIALES	24.000
COMBATIVIDAD ETAPAS	24.000
GENERAL INDIVIDUAL	910.000
GENERAL POR PUNTOS	65.000
GENERAL MONTAÑA	130.000
GENERAL METAS VOLANTES	65.000
GENERAL SPRINTS ESPECIALES	65.000
GENERAL COMBINADA	45.000
GENERAL POR EQUIPOS	183.000
RENTA LIDER	24.000
RENTA PRIMER ESPAÑOL	20.000
RENTA PRIMER EXTRANJERO	20.000
-----	-----
TOTAL	2.079.000

XXVIII VUELTA CICLISTA A LA RIOJA



BH DIR.: MINGUEZ, Javier
ADJ.: LOPEZ CERRON, J. L.

BH	1	PINO, Alvaro
BH	2	ANTEQUERA, Francisco
BH	3	ARENAS, Guillermo
BH	4	ZAPATERO, Juan Martín
BH	5	PLIEGO, José Carlos (*)
BH	6	ROZAS, Juan Carlos
BH	7	PEREZ ROJAS, Jorge (*)
BH	8	QUEVEDO, Fernando (*)

CAJA RURAL DIR.: PERURENA, Domingo
ADJ.:

CAJA RURAL	11	MUJIKÁ, Jokin
CAJA RURAL	12	ESPARZA, Antonio
CAJA RURAL	13	MURGA, Imanol
CAJA RURAL	14	DE LA CRUZ, Roque
CAJA RURAL	15	SANCHIS, José Salvador
CAJA RURAL	16	RIDAURA, Vicente
CAJA RURAL	17	CASAS, Thierry (FR) (*)
CAJA RURAL	18	ARNIZ, Marcel (HOL) (*)

CR DIR.: PEREZ SOLIVA, J.
ADJ.: APARICIO, Joaquín

CR	21	IGLESIAS, Miguel Angel
CR	22	RODRIGUEZ, Jesús
CR	23	PROVENCIO, Antonio (*)
CR	24	VERDU, Hipólito
CR	25	GARCIA, Emilio (AND)
CR	26	BORJA, José Antonio (*)
CR	27	RUIZ, J. Javier
CR	28	REIG, Juan Alberto

DORMILON DIR.: PEREZ, Maximino
ADJ.: PALMERO, Alfonso

DORMILON	31	LOPEZ CARRION, Eoo. (*)
DORMILON	32	GARCIA, José Rafael
DORMILON	33	MORENO, Pablo (*)
DORMILON	34	NAVARRO, Francisco
DORMILON	35	ROBLES, Aurelio (*)
DORMILON	36	MARTINEZ, Antonio (*)
DORMILON	37	WELLENS, Leo (BEL)
DORMILON	38	SUYKERBUYK, Luc (HOL) (*)

KAS DIR.: RUPEREZ, Faustino
ADJ.: GLEZ. SALVADOR, E.

KAS	41	GASTON, IFaki
KAS	42	PRIETO, Celestino
KAS	43	ESPINOSA, Francisco
KAS	44	LUKIN, Javier
KAS	45	BALBOA, Andoni
KAS	46	MTEZ. URRÁ, Jesús María
KAS	47	MURGUIALDAY, Javier
KAS	48	VILLANUEVA, José Luis (*)

XXVIII VUELTA CICLISTA A LA RIOJA



KELME DIR.: CARRASCO, Rafael
ADJ.: SUNOL, Joan

KELME	51	COLL, Antonio
KELME	52	MTEZ. OLIVER, Juan
KELME	53	CASTELLAR, Javier
KELME	54	LLACH, Joaquín (*)
KELME	55	DUCH, Javier (*)
KELME	56	HERNANDEZ, Joaquín (*)
KELME	57	MORENO, José María
KELME	58	MARTINEZ, Ricardo

TEKA DIR.: GLEZ. LINARES, J. A.
ADJ.: CRUZ, Emilio

TEKA	61	GUTIERREZ, Alfonso
TEKA	62	OVANDO, Rolando (GUA)
TEKA	63	GONZALEZ, Arsenio
TEKA	64	AJA, Enrique
TEKA	65	MORATINOS, Ignacio (*)
TEKA	66	ALONSO, Marino
TEKA	67	HILSE, Peter (FEA)
TEKA	68	DIETZEN, Raimund (FEA)

REYNOLDS - SEUR DIR.: ECHAVARRI, José M.
ADJ.:

REYNOLDS - SEUR	71	GOROSPE, Julián
REYNOLDS - SEUR	72	GOMEZ, Marc (FR)
REYNOLDS - SEUR	73	DIAZ ZABALA, Herminio
REYNOLDS - SEUR	74	DIAZ ZABALA, Pedro
REYNOLDS - SEUR	75	PACHECO, Fernando
REYNOLDS - SEUR	76	HDEZ. UBEDA, Jesús
REYNOLDS - SEUR	77	INDURAIN, Miguel
REYNOLDS - SEUR	78	OCAÑA, Angel

ZAHOR DIR.: MORENO, Miguel
ADJ.: MACHIN, Carlos

ZAHOR	81	PORTILLO, Santiago
ZAHOR	82	VIJANDI, Itaki
ZAHOR	83	NUSEZ, Joseba (*)
ZAHOR	84	BETANZOS, Eduardo
ZAHOR	85	ARGINTXONA, Gabriel
ZAHOR	86	PRADO, Vicente (*)
ZAHOR	87	ANGOITIA, Sabino
ZAHOR	88	PALACIN, José María (*)

ISOTONIC (SUI) DIR.: THALLMANN, Robert
ADJ.: BENNINGER, Kurt

ISOTONIC (SUI)	91	WINTERBERG, Markus (*)
ISOTONIC (SUI)	92	JAERMANN, Rolf (*)
ISOTONIC (SUI)	93	STEINMANN, Kurt (*)
ISOTONIC (SUI)	94	HOLENWEGER, Bruno (*)
ISOTONIC (SUI)	95	EBERLI, Markus (*)
ISOTONIC (SUI)	96	FUCHS, Fabian (*)
ISOTONIC (SUI)	97	SCHWARZENTRUBER, Pius (*)
ISOTONIC (SUI)	98	STUIZ, Werner (*)



Federación: LA RIOJA Título de la Carrera: XXVIII VUELTA A LA R.
 Entidad organizadora: C.C. LOREÑES 1987 Carrera: INTERNACIONAL
 Fecha de la carrera: 19 a 23 de SEPTIEMBRE Categoría: PROFESIONALES
 Lugar de celebración: LA RIOJA
 D. Eduardo BRAVO FIGUERAS, Juez Arbitro con licencia n.º U.C.I. 86
 D. Vicente DOMINGUEZ RADINEZ, Juez Adjunto con licencia n.º 217
 D. ALFONSO TABOADA HONORARIO, Cronometrador con licencia n.º 116
 D. Begoña RUIZ HUIDOBRO, con licencia n.º 214

DECLARAN que:
 El Jurado se ha constituido a las 11 h. de la MAÑANA, habiéndose dado la salida a las 15,10, tomando parte, 80 corredores de los 80 inscritos, clasificándose 67 y que después de haber cubierto el recorrido previamente fijado de 614,4 kilómetros, en el Reglamento aprobado por la Federación ESPAÑOLA se han clasificado los corredores por el siguiente orden, obteniendo un promedio de 40,750 km./hora.

CLASIFICACION

- 1.º Raimund DIETZEN
- 2.º Inaki GASTON
- 3.º Julian GOROSUE
- 4.º Herminio DIAZ ZABALA
- 5.º Miguel INDERAIN
- 6.º Francisco NAVARRO
- 7.º Leo SUYKERBUYK
- 8.º Pius SCHWARZENTRUBER
- 9.º Jose Luis VILLANUEVA
- 10.º Alvaro INO
- 11.º Francisco ANTEQUERA
- 12.º Pedro DIAZ ZABALA
- 13.º arkus EBERLI
- 14.º Juan MARTINEZ OLIVER
- 15.º Miguel A. IGLESIAS
- 16.º Guillermo ARENAS
- 17.º Fernando ALIECO
- 18.º Celestino ERIBTA
- 19.º Antonio ESPARZA
- 20.º Antonio MARTINEZ
- 21.º Peter ILSE
- 22.º Fernando QUEVEDO
- 23.º Imanol MURGA
- 24.º Jesus HERNANDEZ LUBEDA
- 25.º Joaquin HERNANDEZ
- 26.º Enrique AJA
- 27.º Juan Carlos ROZAS
- 28.º Antonio PROVENCIO
- 29.º Ricardo MARTINEZ
- 30.º Angel OCANA
- 31.º Gertner STUETZ
- 32.º Javier LUKIN
- 33.º Jokis MEJKA
- 34.º Jose Maria PALACIN
- 35.º Vicente HIDALGO
- 36.º Rolf JAERMANN
- 37.º Bruno HOLENNEGER
- 38.º Antonio COLL
- 39.º Santiago PORTILLO

Categoría	N.º Dorsal	TIEMPO			TOTALES Premios y primas ganados Pesetas
		Horas	Minutos	Segundos	
PROFESIONAL	68	15	04	25	310.000
"	41	15	04	26	275.000
"	71	15	04	27	107.000
"	73	15	04	28	89.000
"	77	15	04	28	100.000
"	34	15	04	29	35.000
"	38	15	04	29	30.000
"	97	15	04	29	49.000
"	48	15	04	29	20.000
"	01	15	04	30	75.000
"	2	15	04	30	20.000
"	74	15	04	32	51.000
"	95	15	04	32	106.000
"	52	15	04	32	12.000
"	21	15	04	33	94.000
"	3	15	04	33	0.000
"	75	15	04	35	8.000
"	42	15	04	35	7.000
"	12	15	04	36	37.000
"	36	15	04	36	6.000
"	67	15	04	36	4.000
"	8	15	04	37	4.000
"	13	15	04	37	17.000
"	76	15	04	37	8.000
"	56	15	04	37	12.000
"	84	15	04	38	4.000
"	6	15	04	39	4.000
"	23	15	04	46	4.000
"	58	15	04	49	4.000
"	78	15	04	49	4.000
"	98	15	05	49	5.000
"	44	15	05	51	3.000
"	11	15	05	52	3.000
"	88	15	05	52	3.000
"	16	15	05	53	5.000
"	92	15	05	53	3.000
"	94	15	05	53	5.000
"	51	15	05	53	27.000
"	81	15	05	54	56.000
"	24	15	05	55	5.000

40 Hipolito Verde

CORREDOR	CATEGORIA	DORSAL					
41 Roque DE LA CRUZ	PROFESIONAL	14	1511.				
42 Sabino ANGOITIA	"	87	15				
43 J. Javier RUIZ	"	27	15	6			
44 Javier CASTELLAR	"	53	15	0.			
45 Marino ALONSO	"	66	15	05			
46 Emilio GARCIA	"	25	15	05			
47 Jesus M ^o MARTINEZ URRA	"	46	15	05			
48 Fabian Fuchs	"	96	15	06	14		
49 Vicente PRADO	"	86	15	06	03		
50 Iñaki VIJANDI	"	82	15	06	06		
51 Javier MURGUIALDAY	"	47	15	06	16		
52 Markus Winterberg	"	91	15	08	11		
53 Juan MARTIN ZAPATERO	"	84	15	17	53	46.000	
54 Marc GOMEZ	"	72	15	17	53		
55 Andoni BALBOA	"	45	15	17	58	64.000	
56 Marcel ARNTZ	"	18	15	19	14	18.000	
57 Francisco ESPINOSA	"	43	15	19	15	3.000	
58 Pablo MORENO	"	33	15	19	17		
59 Aurelio ROBLES	"	35	15	19	23		
60 Jesus RODRIGUEZ	"	22	15	19	23	33.000	
61 Alfonso GUTIERREZ	"	61	15	23	05	33.000	
62 Leo WELLENS	"	37	15	23	27		
63 Jose RAFAEL GARCIA	"	32	15	23	30		
64 Thierry CASAS	"	44	15	24	28	34.000	
65 Gabriel ARGUINCHONA	"	85	15	37	05		
66 Jorge PEREZ ROJAS	"	7	15	37	06		
67 Jose Antonio BORJA	"	26	15	37	18		



[Handwritten signature or scribble]

CLASIFICACION POR EQUIPOS

1.º	Reynolds	50.000	8.º	Kelme	12.000
2.º	Kas	35.000	7.º	CR	10.000
3.º	Teka	25.000	6.º	Isotonic	8.000
4.º	BH	18.000	9.º	Caja Rural	6.000
5.º	Dormilon	14.000	10.º	Zahor	5.000

CLASIFICACION METAS VOLANTES

1.º	Juan Martin Zapatero
2.º	Antoni Balboa
3.º	Sabino Angoitia
4.º	Miguel Indurain
5.º	Pedro Diaz Zabala



CLASIFICACION MONTAÑA

1.º	Santiago Portillo
2.º	Alvaro Bino
3.º	Jesús Rodríguez
4.º	Miguel Indurain
5.º	Pedro Diaz Zabala

PREMIO COMBATIVIDAD

1.º	El Jurado se ha constituido a las...
2.º	El Jurado se ha constituido a las...
3.º	El Jurado se ha constituido a las...

PREMIO DESGRACIA

1.º	El Jurado se ha constituido a las...
2.º	El Jurado se ha constituido a las...
3.º	El Jurado se ha constituido a las...

W.	TIEMPO	Categoría
1.º		
2.º		
3.º		
4.º		
5.º		
6.º		
7.º		
8.º		

OTRAS CLASIFICACIONES

Sprints Especiales

1.º	Thierry Casas
2.º	Antonio Coll
3.º	Miguel Indurain

A las 17 horas se ha retirado el jurado, habiéndose presentado las siguientes incidencias
 Sancion de 2.000 al director de Reynolds por no asistir a la reunion de directores, con 500 pts. a los dorsales 2,3,41,42,71 por pasar por linea de meta estar en su turno, con 1.000 pts. a los dorsales 43 y 83 por el motivo ante siendo reincidentes, con 5.000 pts, a los dorsales 81,82,83,84,85,86,87 y 88 así como al director del Zahor por no presentar las licencias, con 2.000pts a los directores de CR, BH, Reynolds por avituallamiento indebido, con 50 a los dorsales 5 y 56 por no firmar la hoja de salida, con 1.000pts, a los dorsales 7, 61 y 62 por avituallamiento indebido, con 2.000 pts al director de los equipos BH, CR, y Teka por el mismo motivo, con 1.000pts al dorsal 76 y 5 por avituallamiento indebido, con 2.000pts al dorsal 91 por el mismo motivo veces, con 2.000pts, al director del Reynolds y Kelme y 4.000 pts al director Isotonic por el mismo motivo, con 10.000pts al director del Teka por no atender las instrucciones del Jurado Tecnico, con 5.000pts al dorsal 77 por ofensas jurado tecnico, se estendio parte de accidente al corredor Kurt Steimann a tado en el curso de la tercera etapa, el cual sufre rotura de escafoides en mano derecha y de metacarpiano en la izquierda, quedo ingresado para su observacion durante 24 horas.

V.º B.º COLEGIO REGIONAL
 El Presidente

El Juez Arbitro,
E. Barre

El Cronometrador,



Alfredo

Aprobado,
 LOGROÑO 08 30 de SEPTIEMBRE de 19 87
 Por la Federación RIOJANA

Firma y sello



Este ACTA, debidamente cumplimentada, se remitirá a la Federación Española de Ciclismo, EN EL PLAZO MÁXIMO DE CUATRO DIAS

ORDEN DE SALIDA

ORD	DORSAL	TIEMPO	CORREDOR	EQUIPO	HORA SALIDA
1	48 ✓		VILLANUEVA, José Luis (*)	KAS	15 h 27 /
2	38 ✓		SUYKERBUYK, Luc (HOL)	DORMILON	15 h 28 /
3	58 ✓		MARTINEZ, Ricardo	KELME	15 h 29 /
4	78 ✓		<i>Ocaña Angel</i>	REYNOLDS - SEUR	15 h 30 /
5	28 ✓		REIG, Juan Alberto	C.R.	15 h 31 /
6	8 ✓		QUEVEDO, Fernando (*)	BH	15 h 32 /
7	18 ✓		ARNITZ, Marcel (*)	CAJA RURAL	15 h 33 /
8	98 ✓		STUTZ, Werner (*)	ISOTONIC	15 h 34 /
9	88 ✓		PALACIN, José María (*)	ZAHOR	15 h 35 /
10	68 ✓		DIETZEN, Raimund (REA)	TEKA	15 h 36 /
11	47 ✓		MURGUIALDAY, Javier	KAS	15 h 37 /
12	37 ✓		WELLENS, Leo (BEL)	DORMILON	15 h 38 /
13	57 ✓		MORENO, José María	KELME	15 h 39 /
14	77 ✓		<i>MIKEL INDURAIN</i>	REYNOLDS - SEUR	15 h 40 /
15	27 ✓		RUIZ, J. Javier	C.R.	15 h 41 /
16	7 ✓		PEREZ ROJAS, Jorge (*)	BH	15 h 42 /
17	17 ✓		CASAS, Thierry (*)	CAJA RURAL	15 h 43 /
18	97 ✓		SCHWARZENTRUBER, Pius (*)	ISOTONIC	15 h 44 /
19	87 ✓		ANGOITIA, Sabino	ZAHOR	15 h 45 /
20	67 ✓		HILSE, Peter (REA)	TEKA	15 h 46 /
21	46 ✓		MTEZ. URRRA, Jesús María	KAS	15 h 47 /
22	36 ✓		MARTINEZ, Antonio	DORMILON	15 h 48 /
23	56 ✓		HERNANDEZ, Joaquín	KELME	15 h 49 /
24	76 ✓		<i>Hernandez Ubeda Jesus</i>	REYNOLDS - SEUR	15 h 50 /
25	26 ✓		BORJA, José Antonio (*)	C.R.	15 h 51 /
26	6 ✓		ROZAS, Juan Carlos	BH	15 h 52 /
27	16 ✓		RIDAURA, Vicente	CAJA RURAL	15 h 53 /
28	96 ✓		FUCHS, Fabian (*)	ISOTONIC	15 h 54 /
29	86 ✓		PRADO, Vicente (*)	ZAHOR	15 h 55 /
30	66 ✓		ALONSO, Marino	TEKA	15 h 56 /
31	45 ✓		BALBOA, Andoni	KAS	15 h 57 /
32	35 ✓		ROBLES, Aurelio (*)	DORMILON	15 h 58 /
33	55 ✓		DUCH, Javier (*)	KELME	15 h 59 /
34	75 ✓		<i>Pacheco Fernando</i>	REYNOLDS - SEUR	16 h 00 /
35	25 ✓		GARCIA, Emilio (AND)	C.R.	16 h 01 /
36	5 ✓		PLIEGO, José Carlos (*)	BH	16 h 02 /
37	15 ✓		SANCHIS, José Salvador	CAJA RURAL	16 h 03 /
38	95 ✓		EBERLI, Markus (*)	ISOTONIC	16 h 04 /
39	85 ✓		ARGINIXONA, Gabriel	ZAHOR	16 h 05 /
40	65 ✓		MORATINDS, Ignacio (*)	TEKA	16 h 06 /
41	44 ✓		Huacain Luqui <i>Juacain Luqui</i>	KAS	16 h 07 /
42	34 ✓		NAVARRO, Francisco	DORMILON	16 h 08 /
43	54 ✓		LLACH, Joaquín (*)	KELME	16 h 09 /
44	74 ✓		<i>Diaz Zabala Pedro</i>	REYNOLDS - SEUR	16 h 10 /
45	24 ✓		VERDU, Hipólito	C.R.	16 h 11 /
46	4 ✓		ZAPATERO, Juan Martín	BH	16 h 12 /
47	14 ✓		DE LA CRUZ, Roque	CAJA RURAL	16 h 13 /
48	94 ✓		HOLENWEGER, Bruno (*)	ISOTONIC	16 h 14 /



ORDEN DE SALIDA

ORD	DORSAL	TIEMPO	CORREDOR	EQUIPO	HORA SALIDA
49	84 ✓		BETANZOS, Eduardo	ZAHOR	16 h 15 /
50	64 ✓		AJA, Enrique	TEKA	16 h 16 /
51	43 ✓		ESPINOSA, Francisco	KAS	16 h 17 /
52	33 ✓		MORENO, Pablo (*)	DORMILON	16 h 18 /
53	53 ✓		CASTELLAR, Javier	KELME	16 h 19 /
54	73 ✓		<i>Diaz Zabala Herminio</i>	REYNOLDS - SEUR	16 h 20 /
55	23 ✓		PROVENCIO, Antonio (*)	C.R.	16 h 21 /
56	3 ✓		ARENAS, Guillermo	BH	16 h 22 /
57	13 ✓		MURGA, Imanol	CAJA RURAL	16 h 23 /
58	93 ✓		STEINMANN, Kurt (*)	ISOTONIC	16 h 24 /
59	83 ✓		NUNEZ, Joseba (*)	ZAHOR	16 h 25 /
60	63 ✓		GONZALEZ, Arsenio	TEKA	16 h 26 /
61	42 ✓		PRIETO, Celestino	KAS	16 h 27 /
62	32 ✓		GARCIA, José Rafael	DORMILON	16 h 28 /
63	52 ✓		MTEZ. OLIVER, Juan	KELME	16 h 29 /
64	72 ✓		<i>Somez Marc</i>	REYNOLDS - SEUR	16 h 30 /
65	22 ✓		RODRIGUEZ, Jesús	C.R.	16 h 31 /
66	2 ✓		ANTEQUERA, Francisco	BH	16 h 32 /
67	12 ✓		ESPARZA, Antonio	CAJA RURAL	16 h 33 /
68	92 ✓		JAERMANN, Rolf (*)	ISOTONIC	16 h 34 /
69	82 ✓		VIJANDI, Iñaki	ZAHOR	16 h 35 /
70	62 ✓		OVANDO, Rolando (GUA)	TEKA	16 h 36 /
71	41 ✓		GASTON, Iñaki	KAS	16 h 37 /
72	31 ✓		LOPEZ CARRION, Eco. (*)	DORMILON	16 h 38 /
73	51 ✓		COLL, Antonio	KELME	16 h 39 /
74	71 ✓		<i>Gerospe Julian</i>	REYNOLDS - SEUR	16 h 40 /
75	21 ✓		IGLESIAS, Miguel Angel	C.R.	16 h 41 /
76	1 ✓		PINO, Alvaro	BH	16 h 42 /
77	11 ✓		MUJIKI, Jokin	CAJA RURAL	16 h 43 /
78	91 ✓		WINTERBERG, Markus (*)	ISOTONIC	16 h 44 /
79	81 ✓		PORTILLO, Santiago	ZAHOR	16 h 45 /
80	61 ✓		GUTIERREZ, Alfonso	TEKA	16 h 46 /



XXVIII VUELTA CICLISTA A LA RIOJA



ETAPA NUM : 0 (19-09-87) LOGRONO - LOGRONO (C.R.I.)
 N. KILOMETROS : 2.4 MEDIA HORARIA : 48.301

A-1

CLASIFICACION ETAPA INDIVIDUAL POR ETAPAS

ORD	CORREDOR	EQUIPO	TIEMPO REAL (Centesimas)
1	68 DIETZEN, Raimund (RFA)	TEKA	02.58.98
2	41 GASTON, Iñaki	KAS	02.58.95 a 00.07
3	71 GOROSPE, Julián	REYNOLDS - SEUR	03.00.86 a 01.98
4	73 DIAZ ZABALA, Herminio	REYNOLDS - SEUR	03.01.15 a 02.27
5	77 INDURAIN, Miguel	REYNOLDS - SEUR	03.01.20 a 02.32
6	34 NAVARRO, Francisco	DORMILON	03.02.20 a 03.32
7	38 SUYKERBUYK, Luc (HOL) (*)	DORMILON	03.02.25 a 03.37
8	97 SCHWARZENTRUBER, Pius (*)	ISOTONIC (SUI)	03.02.41 a 03.53
9	48 VILLANUEVA, José Luis (*)	KAS	03.02.51 a 03.63
10	98 STUTZ, Werner (*)	ISOTONIC (SUI)	03.03.34 a 04.46
11	1 PINO, Alvaro	BH	03.03.56 a 04.68
12	4 ZAPATERO, Juan Martin	BH	03.03.59 a 04.71
13	2 ANTEQUERA, Francisco	BH	03.03.65 a 04.77
14	72 GOMEZ, Marc (FR)	REYNOLDS - SEUR	03.03.77 a 04.89
15	37 WELLENS, Leo (BEL)	DORMILON	03.05.04 a 06.16
16	74 DIAZ ZABALA, Pedro	REYNOLDS - SEUR	03.05.05 a 06.17
17	18 ARNTZ, Marcel (HOL) (*)	CAJA RURAL	03.05.07 a 06.19
18	95 EBERLI, Markus (*)	ISOTONIC (SUI)	03.05.23 a 06.35
19	44 LUKIN, Javier	KAS	03.05.66 a 06.78
20	52 MTEZ. OLIVER, Juan	KELME	03.05.70 a 06.82
21	47 MURGUIALDAY, Javier	KAS	03.05.75 a 06.87
22	61 GUTIERREZ, Alfonso	TEKA	03.05.91 a 07.03
23	65 MORATINOS, Ignacio (*)	TEKA	03.05.95 a 07.07
24	21 IGLESIAS, Miguel Angel	CR	03.06.23 a 07.35
25	11 MUJIKA, Jokin	CAJA RURAL	03.06.35 a 07.47
26	3 ARENAS, Guillermo	BH	03.06.42 a 07.54
27	88 PALACIN, José María (*)	ZAHOR	03.06.46 a 07.58
28	43 ESPINOSA, Francisco	KAS	03.06.57 a 07.69
29	16 RIDAURA, Vicente	CAJA RURAL	03.07.17 a 08.29
30	92 JAERMANN, Rolf (*)	ISOTONIC (SUI)	03.07.19 a 08.31
31	94 HOLENWEGER, Bruno (*)	ISOTONIC (SUI)	03.07.23 a 08.35
32	51 COLL, Antonio	KELME	03.07.52 a 08.64
33	54 LLACH, Joaquín (*)	KELME	03.07.88 a 09.00
34	75 PACHECO, Fernando	REYNOLDS - SEUR	03.08.03 a 09.15
35	33 MORENO, Pablo (*)	DORMILON	03.08.09 a 09.21
36	81 PORTILLO, Santiago	ZAHOR	03.08.14 a 09.26
37	62 OVANDO, Rolando (GUA)	TEKA	03.08.27 a 09.39
38	63 GONZALEZ, Arsenio	TEKA	03.08.41 a 09.53
39	45 BALBOA, Andoni	KAS	03.08.63 a 09.75
40	83 NUNEZ, Joseba (*)	ZAHOR	03.08.67 a 09.79
41	42 PRIETO, Celestino	KAS	03.08.92 a 10.04
42	32 GARCIA, José Rafael	DORMILON	03.08.94 a 10.06
43	12 ESPARZA, Antonio	CAJA RURAL	03.09.37 a 10.49
44	36 MARTINEZ, Antonio (*)	DORMILON	03.09.43 a 10.55
45	67 HILSE, Peter (RFA)	TEKA	03.09.51 a 10.63
46	24 VERDU, Hipólito	CR	03.09.82 a 10.94
47	14 DE LA CRUZ, Roque	CAJA RURAL	03.09.96 a 11.08
48	28 REIG, Juan Alberto	CR	03.10.00 a 11.12

CONTROL INFORMATICO DE CLASIFICACIONES



XXVIII VUELTA CICLISTA A LA RIOJA



ETAPA NUM : 0 (19-09-87) LOGROÑO - LOGROÑO (C.R.I.)
N. KILOMETROS : 2.4 MEDIA HORARIA : 48.301

A-2

CLASIFICACION ETAPA

INDIVIDUAL POR ETAPAS

ORD	CORREDOR	EQUIPO	TIEMPO REAL (Centesimas)
49	8 QUEVEDO, Fernando (*)	BH	03.10.21 a 11.33
50	13 MURGA, Imanol	CAJA RURAL	03.10.44 a 11.56
51	76 HDEZ. UBEDA, Jesús	REYNOLDS - SEUR	03.10.65 a 11.77
52	93 STEINMANN, Kurt (*)	ISOTONIC (SUI)	03.10.77 a 11.89
53	56 HERNANDEZ, Joaquín (*)	KELME	03.10.83 a 11.95
54	7 PEREZ ROJAS, Jorge (*)	BH	03.11.59 a 12.71
55	15 SANCHIS, José Salvador	CAJA RURAL	03.11.74 a 12.86
56	87 ANGOITIA, Sabino	ZAHOR	03.11.87 a 12.99
57	27 RUIZ, J. Javier	CR	03.11.91 a 13.03
58	64 AJA, Enrique	TEKA	03.11.94 a 13.06
59	57 MORENO, José María	KELME	03.12.04 a 13.16
60	17 CASAS, Thierry (FR) (*)	CAJA RURAL	03.12.08 a 13.20
61	53 CASTELLAR, Javier	KELME	03.12.23 a 13.35
62	6 ROZAS, Juan Carlos	BH	03.12.61 a 13.73
63	66 ALONSO, Marino	TEKA	03.12.77 a 13.89
64	58 MARTINEZ, Ricardo	KELME	03.12.82 a 13.94
65	78 OCAÑA, Angel	REYNOLDS - SEUR	03.12.96 a 14.08
66	25 GARCIA, Emilio (AND)	CR	03.13.03 a 14.15
67	46 MTEZ. URRRA, Jesús María	KAS	03.13.38 a 14.50
68	35 ROBLES, Aurelio (*)	DORMILON	03.14.59 a 15.71
69	84 BETANZOS, Eduardo	ZAHOR	03.14.70 a 15.82
70	22 RODRIGUEZ, Jesús	CR	03.14.76 a 15.88
71	96 FUCHS, Fabian (*)	ISOTONIC (SUI)	03.15.75 a 16.87
72	91 WINTERBERG, Markus (*)	ISOTONIC (SUI)	03.16.25 a 17.37
73	86 PRADO, Vicente (*)	ZAHOR	03.17.10 a 18.22
74	31 LOPEZ CARRION, Fco. (*)	DORMILON	03.17.21 a 18.33
75	26 BORJA, José Antonio (*)	CR	03.18.06 a 19.18
76	23 PROVENCIO, Antonio (*)	CR	03.19.76 a 20.88
77	82 VIJANDI, Iñaki	ZAHOR	03.20.31 a 21.43
78	55 DUCH, Javier (*)	KELME	03.20.78 a 21.90
79	85 ARGINTXONA, Gabriel	ZAHOR	03.20.94 a 22.06
80	5 PLIEGO, José Carlos (*)	BH	03.21.30 a 22.42

CONTROL INFORMATICO DE CLASIFICACIONES



A-3

CLASIFICACION POR PUNTOS

			PUNTOS
1	68 DIETZEN, Raimund (REA)	TEKA	12
2	41 GASTON, Iñaki	KAS	10
3	71 GOROSPE, Julián	REYNOLDS - SEUR	8
4	73 DIAZ ZABALA, Herminio	REYNOLDS - SEUR	7
5	77 INDURAIN, Miguel	REYNOLDS - SEUR	6
6	34 NAVARRO, Francisco	DORMILON	5
7	38 SUYKERBUYK, Luc (HOL) (*)	DORMILON	4
8	97 SCHWARZENTRUBER, Pius (*)	ISOTONIC (SUI)	3
9	48 VILLANUEVA, José Luis (*)	KAS	2
10	98 STUTZ, Werner (*)	ISOTONIC (SUI)	1

CLASIFICACION POR EQUIPOS

1	REYNOLDS - SEUR	09.02	
2	KAS	09.05 a	00.03
3	TEKA	09.08 a	00.06
4	DORMILON	09.09 a	00.07
5	BH	09.09 a	00.07
6	ISOTONIC (SUI)	09.10 a	00.08
7	CAJA RURAL	09.18 a	00.16
8	KELME	09.19 a	00.17
9	ZAHOR	09.22 a	00.20
10	CR	09.25 a	00.23

PRIMER NEOPROFESIONAL

38 SUYKERBUYK, Luc (HOL) (*) DORMILON 7

PRIMER ESPAÑOL

41 GASTON, Iñaki KAS 2

PRIMER EXTRANJERO

68 DIETZEN, Raimund (REA) TEKA 1

XXVIII VUELTA CICLISTA A LA RIOJA



ETAPA NUM : 0 (19-09-87) LOGROÑO - LOGROÑO (C.R.I.)
 N. KILOMETROS : 2.4 MEDIA HORARIA : 48.539

B-1

CLASIFICACION GENERAL INDIVIDUAL GENERAL

ORD	CORREDOR	EQUIPO	TIEMPO REAL (Segundos)	
1	68 DIETZEN, Raimund (FEA)	TEKA	0.02.58	
2	41 GASTON, Itaki	KAS	0.02.58	
3	71 GOROSPE, Julián	REYNOLDS - SEUR	0.03.00 a	00.02
4	73 DIAZ ZABALA, Herminio	REYNOLDS - SEUR	0.03.01 a	00.03
5	77 INDURAIN, Miguel	REYNOLDS - SEUR	0.03.01 a	00.03
6	34 NAVARRO, Francisco	DORMILON	0.03.02 a	00.04
7	38 SUYKERBUYK, Luc (HOL) (*)	DORMILON	0.03.02 a	00.04
8	97 SCHWARZENTRUBER, Pius (*)	ISOTONIC (SUI)	0.03.02 a	00.04
9	48 VILLANUEVA, José Luis (*)	KAS	0.03.02 a	00.04
10	98 STUTZ, Werner (*)	ISOTONIC (SUI)	0.03.03 a	00.05
11	1 PINO, Alvaro	BH	0.03.03 a	00.05
12	4 ZAPATERO, Juan Martín	BH	0.03.03 a	00.05
13	2 ANTEQUERA, Francisco	BH	0.03.03 a	00.05
14	72 GOMEZ, Marc (FR)	REYNOLDS - SEUR	0.03.03 a	00.05
15	37 WELLENS, Leo (BEL)	DORMILON	0.03.05 a	00.07
16	74 DIAZ ZABALA, Pedro	REYNOLDS - SEUR	0.03.05 a	00.07
17	18 ARNTZ, Marcel (HOL) (*)	CAJA RURAL	0.03.05 a	00.07
18	95 EBERLI, Markus (*)	ISOTONIC (SUI)	0.03.05 a	00.07
19	44 LUKIN, Javier	KAS	0.03.05 a	00.07
20	52 MTEZ. OLIVER, Juan	KELME	0.03.05 a	00.07
21	47 MURGUIALDAY, Javier	KAS	0.03.05 a	00.07
22	61 GUTIERREZ, Alfonso	TEKA	0.03.05 a	00.07
23	65 MORATINOS, Ignacio (*)	TEKA	0.03.05 a	00.07
24	21 IGLESIAS, Miguel Angel	CR	0.03.06 a	00.08
25	11 MUJIKA, Jokin	CAJA RURAL	0.03.06 a	00.08
26	3 ARENAS, Guillermo	BH	0.03.06 a	00.08
27	88 PALACIN, José María (*)	ZAHOR	0.03.06 a	00.08
28	43 ESPINOSA, Francisco	KAS	0.03.06 a	00.08
29	16 RIDAURA, Vicente	CAJA RURAL	0.03.07 a	00.09
30	92 JAERMANN, Rolf (*)	ISOTONIC (SUI)	0.03.07 a	00.09
31	94 HOLENWEGER, Bruno (*)	ISOTONIC (SUI)	0.03.07 a	00.09
32	51 COLL, Antonio	KELME	0.03.07 a	00.09
33	54 LLACH, Joaquín (*)	KELME	0.03.07 a	00.09
34	75 PACHECO, Fernando	REYNOLDS - SEUR	0.03.08 a	00.10
35	33 MORENO, Pablo (*)	DORMILON	0.03.08 a	00.10
36	81 PORTILLO, Santiago	ZAHOR	0.03.08 a	00.10
37	62 OVANDO, Rolando (GUA)	TEKA	0.03.08 a	00.10
38	63 GONZALEZ, Arsenio	TEKA	0.03.08 a	00.10
39	45 BALBUA, Andoni	KAS	0.03.08 a	00.10
40	83 NUÑEZ, Joseba (*)	ZAHOR	0.03.08 a	00.10
41	42 PRIETO, Celestino	KAS	0.03.08 a	00.10
42	32 GARCIA, José Rafael	DORMILON	0.03.08 a	00.10
43	12 ESPARZA, Antonio	CAJA RURAL	0.03.09 a	00.11
44	36 MARTINEZ, Antonio (*)	DORMILON	0.03.09 a	00.11
45	67 HILSE, Peter (FEA)	TEKA	0.03.09 a	00.11
46	24 VERDU, Hipólito	CR	0.03.09 a	00.11
47	14 DE LA CRUZ, Roque	CAJA RURAL	0.03.09 a	00.11
48	28 REIG, Juan Alberto	CR	0.03.10 a	00.12

XXVIII VUELTA CICLISTA A LA RIOJA



ETAPA NUM : 0 (19-09-87) LOGRONO - LOGRONO (C.R.I.)
N. KILOMETROS : 2.4 MEDIA HORARIA : 48.539

B-2

CLASIFICACION GENERAL

INDIVIDUAL GENERAL

ORD	CORREDOR	EQUIPO	TIEMPO REAL (Segundos)	
49	8 QUEVEDO, Fernando (*)	BH	0.03.10 a	00.12
50	13 MURGA, Imanol	CAJA RURAL	0.03.10 a	00.12
51	76 HDEZ. UBEDA, Jesús	REYNOLDS - SEUR	0.03.10 a	00.12
52	93 STEINMANN, Kurt (*)	ISOTONIC (SUI)	0.03.10 a	00.12
53	56 HERNANDEZ, Joaquín (*)	KELME	0.03.10 a	00.12
54	7 PEREZ RUJAS, Jorge (*)	BH	0.03.11 a	00.13
55	15 SANCHIS, José Salvador	CAJA RURAL	0.03.11 a	00.13
56	87 ANGOITIA, Sabino	ZAHOR	0.03.11 a	00.13
57	27 RUIZ, J. Javier	CR	0.03.11 a	00.13
58	64 AJA, Enrique	TEKA	0.03.11 a	00.13
59	57 MORENO, José María	KELME	0.03.12 a	00.14
60	17 CASAS, Thierry (FR) (*)	CAJA RURAL	0.03.12 a	00.14
61	53 CASTELLAR, Javier	KELME	0.03.12 a	00.14
62	6 RUZAS, Juan Carlos	BH	0.03.12 a	00.14
63	66 ALONSO, Marino	TEKA	0.03.12 a	00.14
64	58 MARTINEZ, Ricardo	KELME	0.03.12 a	00.14
65	78 UCANA, Angel	REYNOLDS - SEUR	0.03.12 a	00.14
66	25 GARCIA, Emilio (AND)	CR	0.03.13 a	00.15
67	46 MTEZ. URRRA, Jesús María	KAS	0.03.13 a	00.15
68	35 ROBLES, Aurelio (*)	DORMILON	0.03.14 a	00.16
69	84 BETANZOS, Eduardo	ZAHOR	0.03.14 a	00.16
70	22 RODRIGUEZ, Jesús	CR	0.03.14 a	00.16
71	96 FUCHS, Fabian (*)	ISOTONIC (SUI)	0.03.15 a	00.17
72	91 WINTERBERG, Markus (*)	ISOTONIC (SUI)	0.03.16 a	00.18
73	86 PRADO, Vicente (*)	ZAHOR	0.03.17 a	00.19
74	31 LOPEZ CARRION, Eco. (*)	DORMILON	0.03.17 a	00.19
75	26 BORJA, José Antonio (*)	CR	0.03.18 a	00.20
76	23 PROVENCIO, Antonio (*)	CR	0.03.19 a	00.21
77	82 VIJANDI, Iñaki	ZAHOR	0.03.20 a	00.22
78	55 DUCH, Javier (*)	KELME	0.03.20 a	00.22
79	85 ARGINTXONA, Gabriel	ZAHOR	0.03.20 a	00.22
80	5 PLIEGO, José Carlos (*)	BH	0.03.21 a	00.23

CONTROL INFORMATICO DE CLASIFICACIONES



CLASIFICACION POR EQUIPOS

B-3

1	REYNOLDS - SEUR	09.02		
2	KAS	09.05 a	00.03	
3	TEKA	09.08 a	00.06	
4	DORMILON	09.09 a	00.07	
5	BH	09.09 a	00.07	
6	ISOTONIC (SUI)	09.10 a	00.08	
7	CAJA RURAL	09.18 a	00.16	
8	KELME	09.19 a	00.17	
9	ZAHOR	09.22 a	00.20	
10	CR	09.25 a	00.23	

CLASIFICACION POR PUNTOS

				PUNTOS
1	68 DIETZEN, Raimund (RFA)	TEKA		12
2	41 GASTON, Iñaki	KAS		10
3	71 GOROSPE, Julián	REYNOLDS - SEUR		8
4	73 DIAZ ZABALA, Herminio	REYNOLDS - SEUR		7
5	77 INDURAIN, Miguel	REYNOLDS - SEUR		6
6	34 NAVARRO, Francisco	DORMILON		5
7	38 SUYKERBUYK, Luc (HOL) (*)	DORMILON		4
8	97 SCHWARZENTRUBER, Pius (*)	ISOTONIC (SUI)		3
9	48 VILLANUEVA, José Luis (*)	KAS		2
10	98 STUTZ, Werner (*)	ISOTONIC (SUI)		1

CLASIFICACION GENERAL

GRAN COMBINADA

ORD	CORREDOR	EQUIPO	GEN	PUN	MON	MVO	SES	SUMA
1	68 DIETZEN, Raimund (RFA)	TEKA	1	1	1	1	1	5
2	41 GASTON, Iñaki	KAS	2	2	1	1	1	7
3	71 GOROSPE, Julián	REYNOLDS - SEUR	3	3	1	1	1	9
4	73 DIAZ ZABALA, Herminio	REYNOLDS - SEUR	4	4	1	1	1	11
5	77 INDURAIN, Miguel	REYNOLDS - SEUR	5	5	1	1	1	13
6	34 NAVARRO, Francisco	DORMILON	6	6	1	1	1	15
7	38 SUYKERBUYK, Luc (HOL) (*)	DORMILON	7	7	1	1	1	17
8	97 SCHWARZENTRUBER, Pius (*)	ISOTONIC (SUI)	8	8	1	1	1	19
9	48 VILLANUEVA, José Luis (*)	KAS	9	9	1	1	1	21
10	98 STUTZ, Werner (*)	ISOTONIC (SUI)	10	10	1	1	1	23

XXVIII VUELTA CICLISTA A LA RIOJA



ETAPA NUM : 0 (19-09-87) LOGRONO - LOGRONO (C.R.I.)
N. KILOMETROS : 2.4 MEDIA HORARIA : 48.539

B-4

CLASIFICACION GENERAL

PREMIOS ESPECIALES

CORREDOR

EQUIPO

PUESTO

PRIMER NEOPROFESIONAL

38 SUYKERBUYK, Luc (HOL) (*) DORMILON 7

PRIMER ESPAÑOL

41 GASTON, Iñaki KAS 2

PRIMER EXTRANJERO

68 DIETZEN, Raimund (RFA) TEKA 1

CONTROL INFORMATICO DE CLASIFICACIONES



ORDEN DEL DIA DE LA PRIMERA ETAPA

LOGROÑO-ARNEDILLO. (160,5 Kms) Domingo, 20.9.87

Control de Firma: 8.43 H. a 9.13 H. en El Espolón.
Salida neutralizada: 9.28 H.
Salida real: 9.39 H.

Premio de Montaña: Altos de Peralta. 3ª cat. Km 52.1
Alto de las Tres Tetras. 3ª cat. Km 135
Alto de Arnedillo: 3ª cat. Km 160.

Metas Volantes: Calahorra. Km 44
Arnedo. Km 146.8

Sprint Especial: El Villar de Arnedo. Km 33
Alfaro. Km 100,5

Avituallamiento: Km 111.3

Oficina Permanente y Sala de Prensa: Escuela de Idiomas, "Gonzalo de Berceo". C/ San Anton 5. Logroño.

ORDEN DE COCHES

1- TEKA	2- KAS	3- REYNOLDS-SEUR
4- DORMILON	5- ISOTONIC	6- B H
7- CAJA RURAL	8- KELME	9- C.R.
10- ZAHOR		

NOTA DE LA ORGANIZACION

- Se recuerda a los Directores Deportivos que queda anulada la zona de Sprint ya que la misma esta situada en el Alto de Montaña.
- A efectos publicitarios la pancarta Alto de Montaña Alto de Arnedillo 3ª cat. , estará situada antes de la linea de llegada, siendo la puntuación en linea de Meta.
- La zona de avituallamiento liquido, quedará abierta despues del Premio de la Montaña Altos de Peralta, por coincidir la misma con el Premio de Montaña, siendo el cierre 30 Kms antes de llegada, debiendo efectuarse a la altura del tercer coche.
- Todos los días, de 8.00 a 9.00 Horas, los coches de Organización, con el carne correspondiente, repostarán gasolina en la Estación de Servicio las Gaunas.

COMUNICADO Nº 1. JURADO TECNICO

Reunido el Jurado Técnico, despues de la Etapa Prologo de la XXVIII Vuelta Ciclista a la Rioja, a tomado los siguientes acuerdos:

- Sancionar a los corredores dorsales 2, 3, 41, 42 y 71 con 500 pts por paso por linea de llegada sin estar en su turno de participación y a los corredores 43 y 83 con 1000 pts por el mismo motivo siendo reincidentes.

Sancionar con 2000 pts al Director del Equipo Reynolds-Seur por su no comparecencia a la Reunión de Directores.

- Sancionar a los corredores del equipo Caja Rural dorsales 11, 12, 13, 14, 15, 16, 17 y 18 con 5000 pts por no presentar las correspondientes licencias, así como a su Director.
- Sancionar a los corredores de equipo Zahor dorsales 81, 82, 83, 84, 85, 86, 87 y 88 con 5000 pts por no presentar las correspondientes licencias, así como a su Director.

CONTROL MEDICO:

1ª, 2ª y 3ª etapa pasarán control medico 1º y 2º clasificados de la etapa. 1º de la General de la etapa precedente y dos corredores por sorteo.

4ª etapa pasarán control 1º de la etapa, 1º, 2º y 3º de la General final y dos corredores por sorteo

XXVIII VUELTA CICLISTA A LA RIOJA



ETAPA NUM : 1 (20-09-87) LOGRONO - ARREDILLO
N. KILOMETROS : 160.5 MEDIA HORARIA : 39.660

A-1

CLASIFICACION ETAPA INDIVIDUAL POR ETAPAS

ORD	CORREDOR	EQUIPO	TIEMPO REAL (Segundos)
1	21 IGLESIAS, Miguel Angel	CR	04.02.49
2	77 INDUPAIN, Miguel	REYNOLDS - SEUR	04.02.49
3	95 EBERLI, Markus (*)	ISOTONIC (SUI)	04.02.49
4	41 GASTON, Iñaki	KAS	04.02.49
5	61 GUTIERREZ, Alfonso	TEKA	04.02.49
6	68 DIETZEN, Raimund (RFA)	TEKA	04.02.49
7	97 SCHWARZENTRUBER, Pius (*)	ISOTONIC (SUI)	04.02.49
8	12 ESPARZA, Antonio	CAJA RURAL	04.02.49
9	2 ANTEQUERA, Francisco	BH	04.02.49
10	73 DIAZ ZABALA, Herminio	REYNOLDS - SEUR	04.02.49
11	1 PINO, Alvaro	BH	04.02.49
12	72 GOMEZ, Marc (FR)	REYNOLDS - SEUR	04.02.49
13	51 COLL, Antonio	KELME	04.02.49
14	4 ZAPATERO, Juan Martin	BH	04.02.49
15	74 DIAZ ZABALA, Pedro	REYNOLDS - SEUR	04.02.49
16	42 PRIETO, Celestino	KAS	04.02.49
17	93 STEINMANN, Kurt (*)	ISOTONIC (SUI)	04.02.49
18	94 HULENWEGER, Bruno (*)	ISOTONIC (SUI)	04.02.49
19	71 GOROSPE, Julián	REYNOLDS - SEUR	04.02.49
20	87 ANGOITIA, Sabino	ZAHOR	04.02.49
21	81 PORTILLO, Santiago	ZAHOR	04.02.49
22	67 HILSE, Peter (RFA)	TEKA	04.02.49
23	56 HERNANDEZ, Joaquín (*)	KELME	04.02.49
24	11 MUJICA, Jokin	CAJA RURAL	04.02.49
25	43 ESPINOSA, Francisco	KAS	04.02.49
26	16 RIDAURA, Vicente	CAJA RURAL	04.02.49
27	27 RUIZ, J. Javier	CR	04.02.49
28	8 QUEVEDO, Fernando (*)	BH	04.02.49
29	24 VERDU, Hipólito	CR	04.02.49
30	32 GARCIA, José Rafael	DORMILON	04.02.49
31	18 ARNTZ, Marcel (HOL) (*)	CAJA RURAL	04.02.49
32	28 KEIG, Juan Alberto	CR	04.02.49
33	3 ARENAS, Guillermo	BH	04.02.49
34	6 RUZAS, Juan Carlos	BH	04.02.49
35	48 VILLANUEVA, José Luis (*)	KAS	04.02.49
36	35 ROBLES, Aurelio (*)	DORMILON	04.02.49
37	44 LUKIN, Javier	KAS	04.02.49
38	13 MURGA, Imanol	CAJA RURAL	04.02.49
39	53 CASTELLAR, Javier	KELME	04.02.49
40	45 BALBOA, Andoni	KAS	04.02.49
41	25 GARCIA, Emilio (AND)	CR	04.02.49
42	78 UCANA, Angel	REYNOLDS - SEUR	04.02.49
43	62 OVANDO, Rolando (GUA)	TEKA	04.02.49
44	22 RODRIGUEZ, Jesús	CR	04.02.49
45	15 SANCHIS, José Salvador	CAJA RURAL	04.02.49
46	64 AJA, Enrique	TEKA	04.02.49
47	54 LLACH, Joaquin (*)	KELME	04.02.49
48	34 NAVARRO, Francisco	DORMILON	04.02.49

CONTROL INFORMATICO DE CLASIFICACIONES



XXVIII VUELTA CICLISTA A LA RIOJA



ETAPA NUM : 1 (20-09-87) LOGROÑO - ARNEDILLO
N. KILOMETROS : 160.5 MEDIA HORARIA : 39.660

A-2

CLASIFICACION ETAPA INDIVIDUAL POR ETAPAS

ORD	CORREDOR	EQUIPO	TIEMPO REAL (Segundos)		
49	82 VIJANDI, Iraki	ZAHOR	04.02.49		
50	96 FUCHS, Fabian (*)	ISOTONIC (SUI)	04.02.49		
51	63 GONZALEZ, Arsenio	TEKA	04.02.49		
52	85 ARGINTXONA, Gabriel	ZAHOR	04.02.49		
53	52 MTEZ. OLIVER, Juan	KELME	04.02.49		
54	33 MORENO, Pablo (*)	DORMILON	04.02.49		
55	14 DE LA CRUZ, Roque	CAJA RURAL	04.02.49		
56	37 WELLENS, Leo (BEL)	DORMILON	04.02.49		
57	36 MARTINEZ, Antonio (*)	DORMILON	04.02.49		
58	38 SUYKERBUYK, Luc (HOL) (*)	DORMILON	04.02.49		
59	98 STUTZ, Werner (*)	ISOTONIC (SUI)	04.02.49		
60	23 PROVENCIO, Antonio (*)	CR	04.02.49		
61	26 BORJA, José Antonio (*)	CR	04.02.49		
62	7 PEREZ ROJAS, Jorge (*)	BH	04.02.49		
63	92 JAERMANN, Rolf (*)	ISOTONIC (SUI)	04.02.49		
64	58 MARTINEZ, Ricardo	KELME	04.02.49		
65	46 MTEZ. URRÁ, Jesús María	KAS	04.02.49		
66	66 ALONSO, Marino	TEKA	04.02.49		
67	75 PACHECO, Fernando	REYNOLDS - SEUR	04.02.49		
68	55 DUCH, Javier (*)	KELME	04.02.49		
69	86 PRADO, Vicente (*)	ZAHOR	04.02.49		
70	88 PALACIN, José María (*)	ZAHOR	04.02.49		
71	76 HDEZ. UBEDA, Jesús	REYNOLDS - SEUR	04.02.49		
72	84 BETANZOS, Eduardo	ZAHOR	04.03.37	a	00.48
73	47 MURGUIALDAY, Javier	KAS	04.04.33	a	01.44
74	91 WINTERBERG, Markus (*)	ISOTONIC (SUI)	04.04.33	a	01.44
75	17 CASAS, Thierry (FR) (*)	CAJA RURAL	04.05.02	a	02.13
76	57 MORENO, José María	KELME	04.05.40	a	02.51
77	5 PLIEGO, José Carlos (*)	BH	04.06.35	a	03.46
78	65 MURATINOS, Ignacio (*)	TEKA	04.06.51	a	04.02
79	31 LOPEZ CARRION, Edo. (*)	DORMILON	04.11.25	a	08.36
80	83 NUÑEZ, Joseba (*)	ZAHOR	04.13.20	a	10.31

CONTROL INFORMATICO DE CLASIFICACIONES



XXVIII VUELTA CICLISTA A LA RIOJA



ETAPA NUM : 1 (20-09-87)
N. KILOMETROS : 160.5

LOGRONO - ARNEDILLO
MEDIA HORARIA : 39.660

A-3

CLASIFICACION ETAPA

PUNTOS/EQUIPOS

CLASIFICACION POR PUNTOS

PUNTOS

1	21	IGLESIAS, Miguel Angel	CR	25
2	77	INDURAIN, Miguel	REYNOLDS - SEUR	20
3	95	EBERLI, Markus (*)	ISOTONIC (SUI)	16
4	41	GASTON, Iñaki	KAS	14
5	61	GUTIERREZ, Alfonso	TEKA	12
6	68	DIETZEN, Raimund (RFA)	TEKA	10
7	97	SCHWARZENTRUBER, Pius (*)	ISOTONIC (SUI)	9
8	12	ESPARZA, Antonio	CAJA RURAL	8
9	2	ANTEQUERA, Francisco	BH	7
10	73	DIAZ ZABALA, Herminio	REYNOLDS - SEUR	6
11	1	PINO, Alvaro	BH	5
12	72	GOMEZ, Marc (FR)	REYNOLDS - SEUR	4
13	51	COLL, Antonio	KELME	3
14	4	ZAPATERO, Juan Martin	BH	2
15	74	DIAZ ZABALA, Pedro	REYNOLDS - SEUR	1

CLASIFICACION POR EQUIPOS

1	REYNOLDS - SEUR	12.08.27
2	ISOTONIC (SUI)	12.08.27
3	TEKA	12.08.27
4	BH	12.08.27
5	KAS	12.08.27
6	CR	12.08.27
7	CAJA RURAL	12.08.27
8	KELME	12.08.27
9	ZAHOR	12.08.27
10	DORMILON	12.08.27

CONTROL INFORMATICO DE CLASIFICACIONES



XXVIII VUELTA CICLISTA A LA RIOJA



ETAPA NUM : 1 (20-09-87) LOGRONO - ARNEDILLO
 N. KILOMETROS : 160.5 MEDIA HORARIA : 39.660

A-4

CLASIFICACION ETAPA PREMIO MONTANA

ORD	CORREDOR	EQUIPO	PUN
-----	----------	--------	-----

ALTOS DE PERALTA

CATEGORIA : 3

1	83 NUNEZ, Joseba (*)	ZAHOR	3
2	4 ZAPATERO, Juan Martin	BH	2
3	81 FORTILLO, Santiago	ZAHOR	1

ALTO DE LAS TRES TETAS

CATEGORIA : 3

1	83 NUNEZ, Joseba (*)	ZAHOR	3
2	22 RODRIGUEZ, Jesús	CR	2
3	4 ZAPATERO, Juan Martin	BH	1

ALTO DE ARNEDILLO (Meta)

CATEGORIA : 3

1	21 IGLESIAS, Miguel Angel	CR	3
2	77 INDURAIN, Miguel	REYNOLDS - SEUR	2
3	95 EBERLI, Markus (*)	ISOTONIC (SUI)	1

CLASIFICACION ETAPA METAS VOLANTES

ORD	CORREDOR	EQUIPO	PUN	BONIF
-----	----------	--------	-----	-------

CALAHORRA

1	83 NUNEZ, Joseba (*)	ZAHOR	3	0
2	87 ANGOITIA, Sabino	ZAHOR	2	0
3	45 BALBOA, Andoni	KAS	1	0

ARNEDO (2ndo. Paso)

1	4 ZAPATERO, Juan Martin	BH	3	0
2	87 ANGOITIA, Sabino	ZAHOR	2	0
3	23 PROVENCIO, Antonio (*)	CR	1	0

CLASIFICACION ETAPA SPRINTS ESPECIALES

ORD	CORREDOR	EQUIPO	PUN	BONIF
-----	----------	--------	-----	-------

VILLAR DE ARNEDO

1	51 COLL, Antonio	KELME	3	0
2	17 CASAS, Thierry (FR) (*)	CAJA RURAL	2	0
3	1 PINO, Alvaro	BH	1	0

ALEARO

1	83 NUNEZ, Joseba (*)	ZAHOR	3	0
2	17 CASAS, Thierry (FR) (*)	CAJA RURAL	2	0
3	51 COLL, Antonio	KELME	1	0

CONTROL INFORMATICO DE CLASIFICACIONES



XXVIII VUELTA CICLISTA A LA RIOJA



ETAPA NUM : 1 (20-09-87) LOGROÑO - ARNEDILLO
 N. KILOMETROS : 160.5 MEDIA HORARIA : 39.660

A-5-

CLASIFICACION ETAPA PREMIOS ESPECIALES

 CORREDOR EQUIPO PUESTO

PRIMER NEOPROFESIONAL

95 EBERLI, Markus (*) ISOTONIC (SUI) 3

PRIMER ESPAÑOL

21 IGLESIAS, Miguel Angel CR 1

PRIMER EXTRANJERO

95 EBERLI, Markus (*) ISOTONIC (SUI) 3

PREMIO COMBATIVIDAD

83 NUNEZ, Joseba (*) ZAHOR 80

XXVIII VUELTA CICLISTA A LA RIOJA



ETAPA NUM : 1 (20-09-87) LOGRONO - ARNEDILLO
 N. KILOMETROS : 162.9 MEDIA HORARIA : 39.767

B 1

CLASIFICACION GENERAL INDIVIDUAL GENERAL

ORD	CORREDOR	EQUIPO	TIEMPO REAL (Segundos)	
1	68 DIETZEN, Raimund (FEA)	TEKA	4.05.47	
2	41 GASTON, Iñaki	KAS	4.05.47	
3	71 GOROSPE, Julián	REYNOLDS - SEUR	4.05.49 a	00.02
4	73 DIAZ ZABALA, Herminio	REYNOLDS - SEUR	4.05.50 a	00.03
5	77 INDURAIN, Miguel	REYNOLDS - SEUR	4.05.50 a	00.03
6	34 NAVARRO, Francisco	DORMILON	4.05.51 a	00.04
7	38 SUYKERBUYK, Luc (HOL) (*)	DORMILON	4.05.51 a	00.04
8	97 SCHWAPZENTRUBER, Pius (*)	ISOTONIC (SUI)	4.05.51 a	00.04
9	48 VILLANUEVA, José Luis (*)	KAS	4.05.51 a	00.04
10	98 STUTZ, Werner (*)	ISOTONIC (SUI)	4.05.52 a	00.05
11	1 PINO, Alvaro	BH	4.05.52 a	00.05
12	4 ZAPATERO, Juan Martín	BH	4.05.52 a	00.05
13	2 ANTEQUERA, Francisco	BH	4.05.52 a	00.05
14	72 GOMEZ, Marc (FR)	REYNOLDS - SEUR	4.05.52 a	00.05
15	37 WELLENS, Leo (BEL)	DORMILON	4.05.54 a	00.07
16	74 DIAZ ZABALA, Pedro	REYNOLDS - SEUR	4.05.54 a	00.07
17	18 ARNTZ, Marcel (HOL) (*)	CAJA RURAL	4.05.54 a	00.07
18	95 EBERLI, Markus (*)	ISOTONIC (SUI)	4.05.54 a	00.07
19	44 LUKIN, Javier	KAS	4.05.54 a	00.07
20	52 MTEZ. OLIVER, Juan	KELME	4.05.54 a	00.07
21	61 GUTIERREZ, Alfonso	TEKA	4.05.54 a	00.07
22	21 IGLESIAS, Miguel Angel	CR	4.05.55 a	00.08
23	11 MUJIKA, Jokin	CAJA RURAL	4.05.55 a	00.08
24	3 ARENAS, Guillermo	BH	4.05.55 a	00.08
25	88 PALACIN, José María (*)	ZAHOR	4.05.55 a	00.08
26	43 ESPINOSA, Francisco	KAS	4.05.55 a	00.08
27	16 RIDAURA, Vicente	CAJA RURAL	4.05.56 a	00.09
28	92 JAERMANN, Rolf (*)	ISOTONIC (SUI)	4.05.56 a	00.09
29	94 MOLENWEGER, Bruno (*)	ISOTONIC (SUI)	4.05.56 a	00.09
30	51 CULL, Antonio	KELME	4.05.56 a	00.09
31	54 LLACH, Joaquín (*)	KELME	4.05.56 a	00.09
32	75 PACHECO, Fernando	REYNOLDS - SEUR	4.05.57 a	00.10
33	33 MORENO, Pablo (*)	DORMILON	4.05.57 a	00.10
34	81 PORTILLO, Santiago	ZAHOR	4.05.57 a	00.10
35	62 UVANDO, Rolando (GUA)	TEKA	4.05.57 a	00.10
36	63 GONZALEZ, Arsenio	TEKA	4.05.57 a	00.10
37	45 BALBOA, Andoni	KAS	4.05.57 a	00.10
38	42 PRIETO, Celestino	KAS	4.05.57 a	00.10
39	32 GARCIA, José Rafael	DORMILON	4.05.57 a	00.10
40	12 ESPARZA, Antonio	CAJA RURAL	4.05.58 a	00.11
41	36 MARTINEZ, Antonio (*)	DORMILON	4.05.58 a	00.11
42	67 MILSE, Peter (FEA)	TEKA	4.05.58 a	00.11
43	24 VERDU, Hipólito	CR	4.05.58 a	00.11
44	14 DE LA CRUZ, Roque	CAJA RURAL	4.05.58 a	00.11
45	28 REIG, Juan Alberto	CR	4.05.59 a	00.12
46	8 QUEVEDO, Fernando (*)	BH	4.05.59 a	00.12
47	13 MURGA, Imanol	CAJA RURAL	4.05.59 a	00.12
48	76 HDEZ. UBEDA, Jesús	REYNOLDS - SEUR	4.05.59 a	00.12

XXVIII VUELTA CICLISTA A LA RIOJA



ETAPA NUM : 1 (20-09-87) LOGRONO - ARNEDILLO
N. KILOMETROS : 162.9 MEDIA HORARIA : 39.767

B-2

CLASIFICACION GENERAL INDIVIDUAL GENERAL

ORD	CORREDOR	EQUIPO	TIEMPO REAL (Segundos)	
49	93 STEINMANN, Kurt (*)	ISOTONIC (SUI)	4.05.59 a	00.12
50	56 HERNANDEZ, Joaquín (*)	KELME	4.05.59 a	00.12
51	87 ANGOITIA, Sabino	ZAHOR	4.06.00 a	00.13
52	27 RUIZ, J. Javier	CR	4.06.00 a	00.13
53	15 SANCHIS, José Salvador	CAJA RURAL	4.06.00 a	00.13
54	64 AJA, Enrique	TEKA	4.06.00 a	00.13
55	7 PEREZ ROJAS, Jorge (*)	BH	4.06.00 a	00.13
56	53 CASTELLAN, Javier	KELME	4.06.01 a	00.14
57	6 RDZAS, Juan Carlos	BH	4.06.01 a	00.14
58	66 ALONSO, Marino	TEKA	4.06.01 a	00.14
59	58 MARTINEZ, Ricardo	KELME	4.06.01 a	00.14
60	78 UCANA, Angel	REYNOLDS - SEUR	4.06.01 a	00.14
61	25 GARCIA, Emilio (AND)	CR	4.06.02 a	00.15
62	46 MTEZ. URRÁ, Jesús María	KAS	4.06.02 a	00.15
63	35 ROBLES, Aurelio (*)	DORMILON	4.06.03 a	00.16
64	22 RODRIGUEZ, Jesús	CR	4.06.03 a	00.16
65	96 FUCHS, Fabian (*)	ISOTONIC (SUI)	4.06.04 a	00.17
66	86 PRADO, Vicente (*)	ZAHOR	4.06.06 a	00.19
67	26 BORJA, José Antonio (*)	CR	4.06.07 a	00.20
68	23 PROVENCIO, Antonio (*)	CR	4.06.08 a	00.21
69	82 VIJANDI, Iñaki	ZAHOR	4.06.09 a	00.22
70	55 DUCH, Javier (*)	KELME	4.06.09 a	00.22
71	85 ARGINTXONA, Gabriel	ZAHOR	4.06.09 a	00.22
72	84 BETANZOS, Eduardo	ZAHOR	4.06.51 a	01.04
73	47 MURGUIALDAY, Javier	KAS	4.07.38 a	01.51
74	91 WINTERBERG, Markus (*)	ISOTONIC (SUI)	4.07.49 a	02.02
75	17 CASAS, Thierry (FR) (*)	CAJA RURAL	4.08.14 a	02.27
76	57 MORENO, José María	KELME	4.08.52 a	03.05
77	5 PLIEGO, José Carlos (*)	BH	4.09.56 a	04.09
78	65 MORATINOS, Ignacio (*)	TEKA	4.09.56 a	04.09
79	31 LOPEZ CARRION, Fco. (*)	DORMILON	4.14.42 a	08.55
80	83 NUÑEZ, Joseba (*)	ZAHOR	4.16.28 a	10.41

CONTROL INFORMATICO DE CLASIFICACIONES



XXVIII VUELTA CICLISTA A LA RIOJA



ETAPA NUM : 1 (20-09-87)
N. KILOMETROS : 162.9

LOGROÑO - ARNEDILLO
MEDIA HORARIA : 39.767

B-3

CLASIFICACION GENERAL

PUNTOS/EQUIPOS

CLASIFICACION POR PUNTOS

PUNTOS

1	77	INDURAIN, Miguel	REYNOLDS - SEUR	26
2	21	IGLESIAS, Miguel Angel	CR	25
3	41	GASTON, Iñaki	KAS	24
4	68	DIETZEN, Raimund (RFA)	TEKA	22
5	95	EBERLI, Markus (*)	ISOTONIC (SUI)	16
6	73	DIAZ ZABALA, Herminio	REYNOLDS - SEUR	13
7	61	GUTIERREZ, Alfonso	TEKA	12
8	97	SCHWARZENTRUBER, Pius (*)	ISOTONIC (SUI)	12
9	71	GOROSPE, Julián	REYNOLDS - SEUR	8
10	12	ESPARZA, Antonio	CAJA RURAL	8

CLASIFICACION POR EQUIPOS

1	REYNOLDS - SEUR	12.17.30	
2	KAS	12.17.34	a 00.04
3	DORMILON	12.17.36	a 00.06
4	TEKA	12.17.37	a 00.07
5	BH	12.17.37	a 00.07
6	ISOTONIC (SUI)	12.17.37	a 00.07
7	CAJA RURAL	12.17.45	a 00.15
8	KELME	12.17.48	a 00.18
9	ZAHOR	12.17.50	a 00.20
10	CR	12.17.53	a 00.23

CONTROL INFORMATICO DE CLASIFICACIONES



XXVIII VUELTA CICLISTA A LA RIOJA



ETAPA NUM : 1 (20-09-87) LOGRONO - ARNEDILLO
N. KILOMETROS : 162.9 MEDIA HORARIA : 39.767

B-4

CLASIFICACION GENERAL SPRINTS ESPECIALES/METAS VOLANTES/MONTANA

ORD CORREDOR EQUIPO PUN

SPRINTS ESPECIALES

1	51 COLL, Antonio	KELME	4
2	17 CASAS, Thierry (FR) (*)	CAJA RURAL	4
3	83 NUNEZ, Joseba (*)	ZAHOR	3
4	1 PINO, Alvaro	BH	1

METAS VOLANTES

1	87 ANGOITIA, Sabino	ZAHOR	4
2	4 ZAPATERO, Juan Martin	BH	3
3	83 NUNEZ, Joseba (*)	ZAHOR	3
4	45 BALBOA, Andoni	KAS	1
5	23 PROVENCIO, Antonio (*)	CR	1

CLASIFICACION DE LA MONTANA

1	83 NUNEZ, Joseba (*)	ZAHOR	6
2	4 ZAPATERO, Juan Martin	BH	3
3	21 IGLESIAS, Miguel Angel	CR	3
4	77 INDURAIN, Miguel	REYNOLDS - SEUR	2
5	22 RODRIGUEZ, Jesús	CR	2
6	95 EBERLI, Markus (*)	ISOTONIC (SUI)	1
7	81 PORTILLO, Santiago	ZAHOR	1

ETAPA NUM : 1 (20-09-87) LOGRONO - ARNEDILLO
N. KILOMETROS : 162.9 MEDIA HORARIA : 39.767

CLASIFICACION GENERAL GRAN COMBINADA

ORD CORREDOR EQUIPO GEN PUN MON MVO SES SUHA

1	77 INDURAIN, Miguel	REYNOLDS - SEUR	5	1	4	6	5	21
2	68 DIETZEN, Raimund (RFA)	TEKA	1	4	8	6	5	24
3	41 GASTON, Isaki	KAS	2	3	8	6	5	24
4	73 DIAZ ZABALA, Herminio	REYNOLDS - SEUR	4	6	8	6	5	29
5	71 GOROSPE, Julián	REYNOLDS - SEUR	3	9	8	6	5	31
6	97 SCHWARZENBUBER, Pius (*)	ISOTONIC (SUI)	8	8	8	6	5	35
7	34 NAVARRO, Francisco	DORMILON	6	12	8	6	5	37
8	21 IGLESIAS, Miguel Angel	CR	22	2	3	6	5	38
9	4 ZAPATERO, Juan Martin	BH	12	18	2	2	5	39
10	38 SUYKERBUYK, Luc (HOL) (*)	DORMILON	7	14	8	6	5	40

CONTROL INFORMATICO DE CLASIFICACIONES



XXVIII VUELTA CICLISTA A LA RIOJA



ETAPA NUM : 1 (20-09-87)

LOGRONO - ARNEDILLO

B-5-

N. KILOMETROS : 162.9

MEDIA HORARIA : 39.767

CLASIFICACION GENERAL

PREMIOS ESPECIALES

CORREDOR

EQUIPO

PUESTO

PRIMER NEOPROFESIONAL

38 SUYKERBUYK, Luc (HOL) (*)

DORMILON

7

PRIMER ESPAÑOL

41 GASTON, Iñaki

KAS

2

PRIMER EXTRANJERO

68 DIETZEN, Raimund (RFA)

TEKA

1

CONTROL INFORMATICO DE CLASIFICACIONES



Lunes, 21 de Septiembre de 1987

Orden del día de la segunda etapa, Logroño-Logroño, 179 kilómetros.

Control de firma: de 8.20 a 8.50 horas en El Espolón.

Salida neutralizada: 9.05 horas

Salida real: 9.11 horas

Premio de montaña: Alto de Pradilla, 1ª categoría, kilómetro 108.

Metas volantes: Entrena (kilómetro 18,3) y Santo Domingo de la
Calzada (kilómetro 133).

Sprints especiales: Nájera (kilómetro 41,9) y Ezcaray (kilóme-
tro 119).

Avituallamiento: Kilómetro 83,8.

Oficina Permanente y Sala de Prensa: Escuelas de Idiomas "Gon-
zalo de Berceo", c/ San An-
tón, 5 (Logroño)

Orden de coches: 1. Teka 2. Kas 3. Reynolds-Seur 4. Dormilón
5. Isotonic 6. BH 7. Caja Rural 8. Kelme
9. CR 10. Zahor

COMUNICADO Nº 2, JURADO TÉCNICO

Reunido el Jurado Técnico, despues de la 1ª etapa de la XXVIII Vuelta a la Rioja, ha tomado los siguientes acuerdos:

- Sanciónar al Director del CR con 2.000 pts por avituallar a cola de pelotón por delante del coche del Director de Carrera. Km 67 de la etapa.
- Sancionar a los Directores de los equipos BH y Reynolds Seur con 2.000 pts por avituallamiento líquido fuera de zona.

Se comunica a todos los Directores efectuen el avituallamiento dentro de la zona marcada con "comienza avituallamiento".

El Jurado Técnico
Eduardo Bravo. Pte.

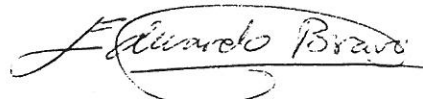

L. N. E. 86

XXVIII VUELTA CICLISTA A LA RIOJA



ETAPA NUM : 2 (21-09-87) LOGROÑO - LOGROÑO
N. KILOMETROS : 179 MEDIA HORARIA : 39.192

A 1

CLASIFICACION ETAPA

INDIVIDUAL POR ETAPAS

ORD	CORREDOR	EQUIPO	TIEMPO REAL (Segundos)		
1	61 GUTIERREZ, Alfonso	TEKA	04.34.02		
2	95 EBERLI, Markus (*)	ISOTONIC (SUI)	04.34.02		
3	21 IGLESIAS, Miguel Angel	CR	04.34.02		
4	4 ZAPATERO, Juan Martín	BH	04.34.02		
5	45 BALBOA, Andoni	KAS	04.34.02		
6	12 ESPARZA, Antonio	CAJA RURAL	04.34.02		
7	73 DIAZ ZABALA, Herminio	REYNOLDS - SEUR	04.34.02		
8	41 GASTON, Iñaki	KAS	04.34.02		
9	13 MURGA, Imanol	CAJA RURAL	04.34.02		
10	97 SCHWARZENTRUBER, Pius (*)	ISOTONIC (SUI)	04.34.02		
11	2 ANTEQUERA, Francisco	BH	04.34.02		
12	68 DIETZEN, Raimund (RFA)	TEKA	04.34.02		
13	28 REIG, Juan Alberto	CR	04.34.02		
14	1 PINO, Alvaro	BH	04.34.02		
15	47 MURGUIALDAY, Javier	KAS	04.34.02		
16	58 MARTINEZ, Ricardo	KELME	04.34.02		
17	72 GOMEZ, Marc (FR)	REYNOLDS - SEUR	04.34.02		
18	56 HERNANDEZ, Joaquín (*)	KELME	04.34.02		
19	36 MARTINEZ, Antonio (*)	DORMILON	04.34.02		
20	77 INDURAIN, Miguel	REYNOLDS - SEUR	04.34.02		
21	3 ARENAS, Guillermo	BH	04.34.02		
22	23 PROVENCIO, Antonio (*)	CR	04.34.02		
23	8 QUEVEDO, Fernando (*)	BH	04.34.02		
24	38 SUYKERBUYK, Luc (HOL) (*)	DORMILON	04.34.02		
25	74 DIAZ ZABALA, Pedro	REYNOLDS - SEUR	04.34.02		
26	6 ROZAS, Juan Carlos	BH	04.34.02		
27	34 NAVARRO, Francisco	DORMILON	04.34.02		
28	42 PRIETO, Celestino	KAS	04.34.02		
29	52 MTEZ. OLIVER, Juan	KELME	04.34.02		
30	71 GOROSPE, Julián	REYNOLDS - SEUR	04.34.02		
31	67 HILSE, Peter (RFA)	TEKA	04.34.02		
32	64 AJA, Enrique	TEKA	04.34.02		
33	48 VILLANUEVA, José Luis (*)	KAS	04.34.02		
34	76 HDEZ. UBEDA, Jesús	REYNOLDS - SEUR	04.34.02		
35	78 OCAÑA, Angel	REYNOLDS - SEUR	04.34.02		
36	75 PACHECO, Fernando	REYNOLDS - SEUR	04.34.02		
37	94 HOLENWEGER, Bruno (*)	ISOTONIC (SUI)	04.35.21	a	01.19
38	15 SANCHIS, José Salvador	CAJA RURAL	04.35.21	a	01.19
39	86 PRADO, Vicente (*)	ZAHOR	04.35.21	a	01.19
40	83 NUREZ, Joseba (*)	ZAHOR	04.35.21	a	01.19
41	82 VIJANDI, Iñaki	ZAHOR	04.35.21	a	01.19
42	63 GONZALEZ, Arsenio	TEKA	04.35.21	a	01.19
43	16 RIDAURA, Vicente	CAJA RURAL	04.35.21	a	01.19
44	91 WINTERBERG, Markus (*)	ISOTONIC (SUI)	04.35.21	a	01.19
45	87 ANGOITIA, Sabino	ZAHOR	04.35.21	a	01.19
46	14 DE LA CRUZ, Roque	CAJA RURAL	04.35.21	a	01.19
47	66 ALONSO, Marino	TEKA	04.35.21	a	01.19
48	7 PEREZ ROJAS, Jorge (*)	BH	04.35.21	a	01.19

CONTROL INFORMATICO DE CLASIFICACIONES



XXVIII VUELTA CICLISTA A LA RIOJA



ETAPA NUM : 2 (21-09-87) LOGRONO - LOGRONO
N. KILOMETROS : 179 MEDIA HORARIA : 39.192

A-2

CLASIFICACION ETAPA

INDIVIDUAL POR ETAPA

ORD	CORREDOR	EQUIPO	TIEMPO REAL (Segundos)		
49	17 CASAS, Thierry (FR) (*)	CAJA RURAL	04.35.21	a	01.19
50	92 JAERMANN, Rolf (*)	ISOTONIC (SUI)	04.35.21	a	01.19
51	11 MUJIKA, Jokin	CAJA RURAL	04.35.21	a	01.19
52	98 STUIZ, Werner (*)	ISOTONIC (SUI)	04.35.21	a	01.19
53	18 ARNTZ, Marcel (HOL) (*)	CAJA RURAL	04.35.21	a	01.19
54	37 WELLENS, Leo (BEL)	DORMILON	04.35.21	a	01.19
55	44 LUKIN, Javier	KAS	04.35.21	a	01.19
56	27 RUIZ, J. Javier	CR	04.35.21	a	01.19
57	81 PORTILLO, Santiago	ZAHOR	04.35.21	a	01.19
58	85 ARGINTXONA, Gabriel	ZAHOR	04.35.21	a	01.19
59	51 COLL, Antonio	KELME	04.35.21	a	01.19
60	35 ROBLES, Aurelio (*)	DORMILON	04.35.21	a	01.19
61	22 RODRIGUEZ, Jesús	CR	04.35.21	a	01.19
62	46 MTEZ. URRÁ, Jesús María	KAS	04.35.21	a	01.19
63	53 CASTELLAR, Javier	KELME	04.35.21	a	01.19
64	24 VERDU, Hipólito	CR	04.35.21	a	01.19
65	33 MORENO, Pablo (*)	DORMILON	04.35.21	a	01.19
66	43 ESPINOSA, Francisco	KAS	04.35.21	a	01.19
67	26 BORJA, José Antonio (*)	CR	04.35.21	a	01.19
68	32 GARCIA, José Rafael	DORMILON	04.35.21	a	01.19
69	25 GARCIA, Emilio (AND)	CR	04.35.21	a	01.19
70	88 PALACIN, José María (*)	ZAHOR	04.35.21	a	01.19
71	96 FUCHS, Fabian (*)	ISOTONIC (SUI)	04.35.21	a	01.19
72	62 OVANDO, Rolando (GUA)	TEKA	04.40.02	a	06.00
73	54 LLACH, Joaquín (*)	KELME	04.47.14	a	13.12
74	55 DUCH, Javier (*)	KELME	04.47.14	a	13.12
75	65 MORATINOS, Ignacio (*)	TEKA	04.47.14	a	13.12
76	84 BETANZOS, Eduardo	ZAHOR	04.47.14	a	13.12
77	57 MORENO, José María	KELME	04.53.57	a	19.55
78	5 PLIEGO, José Carlos (*)	BH	04.53.57	a	19.55
79	31 LOPEZ CARRION, Edo. (*)	DORMILON	04.53.57	a	19.55

CONTROL INFORMATICO DE CLASIFICACIONES



XXVIII VUELTA CICLISTA A LA RIOJA



ETAPA NUM : 2 (21-09-87) LOGRONO - LOGRONO
N. KILOMETROS : 179 MEDIA HORARIA : 39.192

A-3

CLASIFICACION ETAPA

PUNTOS/EQUIPOS

CLASIFICACION POR PUNTOS

			PUNTOS
1	61 GUTIERREZ, Alfonso	TEKA	25
2	95 EBERLI, Markus (*)	ISOTONIC (SUI)	20
3	21 IGLESIAS, Miguel Angel	CR	16
4	4 ZAPATERO, Juan Martin	BH	14
5	45 BALBOA, Andoni	KAS	12
6	12 ESPARZA, Antonio	CAJA RURAL	10
7	73 DIAZ ZABALA, Herminio	REYNOLDS - SEUR	9
8	41 GASTON, Iñaki	KAS	8
9	13 MURGA, Imanol	CAJA RURAL	7
10	97 SCHWARZENTRUBER, Pius (*)	ISOTONIC (SUI)	6
11	2 ANTEQUERA, Francisco	BH	5
12	68 DIETZEN, Raimund (RFA)	TEKA	4
13	28 REIG, Juan Alberto	CR	3
14	1 PINO, Alvaro	BH	2
15	47 MURGUIALDAY, Javier	KAS	1

CLASIFICACION POR EQUIPOS

1	KAS	13.42.06	
2	BH	13.42.06	
3	CR	13.42.06	
4	TEKA	13.42.06	
5	REYNOLDS - SEUR	13.42.06	
6	KELME	13.42.06	
7	DORMILON	13.42.06	
8	ISOTONIC (SUI)	13.43.25 a	01.19
9	CAJA RURAL	13.43.25 a	01.19
10	ZAHOR	13.46.03 a	03.57

CONTROL INFORMATICO DE CLASIFICACIONES



XXVIII VUELTA CICLISTA A LA RIOJA



ETAPA NUM : 2 (21-09-87) LOGRONO - LOGRONO
 N. KILOMETROS : 179 MEDIA HORARIA : 39.192

A-4

CLASIFICACION ETAPA PREMIO MONTANA

ORD	CORREDOR	EQUIPO	PUN
ALTO DE PRADILLA		CATEGORIA : 1	
1	27 RUIZ, J. Javier	CR	10
2	81 PORTILLO, Santiago	ZAHOR	9
3	22 RODRIGUEZ, Jesús	CR	8
4	43 ESPINOSA, Francisco	KAS	7
5	1 PINO, Alvaro	BH	6
6	67 HILSE, Peter (REA)	TEKA	5
7	25 GARCIA, Emilio (AND)	CR	4
8	72 GOMEZ, Marc (ER)	REYNOLDS - SEUR	3
9	4 ZAPATERO, Juan Martín	BH	2
10	16 RIDAURA, Vicente	CAJA RURAL	1

SPRINTS ESPECIALES

ORD	CORREDOR	EQUIPO	PUN	BONIF
NAJERA (1er. Paso)				
1	83 NUNEZ, Joseba (*)	ZAHOR	3	0
2	17 CASAS, Thierry (ER) (*)	CAJA RURAL	2	0
3	13 MURGA, Imanol	CAJA RURAL	1	0
EZCARAY				
1	51 COLL, Antonio	KELME	3	0
2	17 CASAS, Thierry (ER) (*)	CAJA RURAL	2	0
3	56 HERNANDEZ, Joaquín (*)	KELME	1	0

METAS VOLANTES

ORD	CORREDOR	EQUIPO	PUN	BONIF
ENTRENA				
1	4 ZAPATERO, Juan Martín	BH	3	0
2	8 QUEVEDO, Fernando (*)	BH	2	0
3	45 BALBOA, Andoni	KAS	1	0
SANTO DOMINGO				
1	45 BALBOA, Andoni	KAS	3	0
2	4 ZAPATERO, Juan Martín	BH	2	0
3	87 ANGOITIA, Sabino	ZAHOR	1	0

CONTROL INFORMATICO DE CLASIFICACIONES



XXVIII VUELTA CICLISTA A LA RIOJA



ETAPA NUM : 2 (21-09-87) LOGRONO - LOGRONO
N. KILOMETROS : 179 MEDIA HORARIA : 39.192

A-5

CLASIFICACION ETAPA PREMIO ESPECIAL

CORREDOR	EQUIPO	PUESTO
PRIMER NEOPROFESIONAL		
95 EBERLI, Markus (*)	ISOTONIC (SUI)	2
PRIMER ESPANOL		
61 GUTIERREZ, Alfonso	TEKA	1
PRIMER EXTRANJERO		
95 EBERLI, Markus (*)	ISOTONIC (SUI)	2
PREMIO COMBATIVIDAD		
27 RUIZ, J. Javier	CR	56

RETIRADOS/PENALIZACIONES

CORREDOR	EQUIPO	TIEMPO
----------	--------	--------

PENALIZACIONES

7 PEREZ ROJAS, Jorge (*)	BH	00.10
26 BURJA, José Antonio (*)	CR	00.15
61 GUTIERREZ, Alfonso	TEKA	00.10
62 OVANDO, Rolando (GUA)	TEKA	00.10

RETIRADOS

93 STEINMANN, Kurt (*)	ISOTONIC (SUI)
------------------------	----------------

CONTROL INFORMATICO DE CLASIFICACIONES

SOFTWARE

COMPUTERS

XXVIII VUELTA CICLISTA A LA RIOJA



ETAPA NUM : 2 (21-09-87) LOGROÑO - LOGROÑO
N. KILOMETROS : 341.9 MEDIA HORARIA : 39.464

B-1

CLASIFICACION GENERAL

INDIVIDUAL GENERAL

ORD	CORREDOR	EQUIPO	TIEMPO REAL (Segundos)	
1	68 DIETZEN, Raimund (REA)	TEKA	8.39.49	
2	41 GASTON, Iñaki	KAS	8.39.49	
3	71 GOROSPE, Julián	REYNOLDS - SEUR	8.39.51 a	00.02
4	73 DIAZ ZABALA, Herminio	REYNOLDS - SEUR	8.39.52 a	00.03
5	77 INDURAIN, Miguel	REYNOLDS - SEUR	8.39.52 a	00.03
6	34 NAVARRO, Francisco	DORMILON	8.39.53 a	00.04
7	38 SUYKERBUYK, Luc (HOL) (*)	DORMILON	8.39.53 a	00.04
8	97 SCHWARZENTRUBER, Pius (*)	ISOTONIC (SUI)	8.39.53 a	00.04
9	48 VILLANUEVA, José Luis (*)	KAS	8.39.53 a	00.04
10	1 PINO, Alvaro	BH	8.39.54 a	00.05
11	4 ZAPATERO, Juan Martín	BH	8.39.54 a	00.05
12	2 ANTEQUERA, Francisco	BH	8.39.54 a	00.05
13	72 GOMEZ, Marc (FR)	REYNOLDS - SEUR	8.39.54 a	00.05
14	74 DIAZ ZABALA, Pedro	REYNOLDS - SEUR	8.39.56 a	00.07
15	95 EBERLI, Markus (*)	ISOTONIC (SUI)	8.39.56 a	00.07
16	52 MTEZ. OLIVER, Juan	KELME	8.39.56 a	00.07
17	21 IGLESIAS, Miguel Angel	CR	8.39.57 a	00.08
18	3 ARENAS, Guillermo	BH	8.39.57 a	00.08
19	75 PACHECO, Fernando	REYNOLDS - SEUR	8.39.59 a	00.10
20	45 BALBOA, Andoni	KAS	8.39.59 a	00.10
21	42 PRIETO, Celestino	KAS	8.39.59 a	00.10
22	12 ESPARZA, Antonio	CAJA RURAL	8.40.00 a	00.11
23	67 HILSE, Peter (REA)	TEKA	8.40.00 a	00.11
24	36 MARTINEZ, Antonio (*)	DORMILON	8.40.00 a	00.11
25	28 REIG, Juan Alberto	CR	8.40.01 a	00.12
26	8 QUEVEDO, Fernando (*)	BH	8.40.01 a	00.12
27	13 MURGA, Imanol	CAJA RURAL	8.40.01 a	00.12
28	76 HDEZ. UBEDA, Jesús	REYNOLDS - SEUR	8.40.01 a	00.12
29	56 HERNANDEZ, Joaquín (*)	KELME	8.40.01 a	00.12
30	64 AJA, Enrique	TEKA	8.40.02 a	00.13
31	6 ROZAS, Juan Carlos	BH	8.40.03 a	00.14
32	58 MARTINEZ, Ricardo	KELME	8.40.03 a	00.14
33	78 OCAÑA, Angel	REYNOLDS - SEUR	8.40.03 a	00.14
34	61 GUTIERREZ, Alfonso	TEKA	8.40.06 a	00.17
35	23 PROVENCIO, Antonio (*)	CR	8.40.10 a	00.21
36	98 STUTZ, Werner (*)	ISOTONIC (SUI)	8.41.13 a	01.24
37	37 WELLENS, Leo (BEL)	DORMILON	8.41.15 a	01.26
38	18 ARNIZ, Marcel (HOL) (*)	CAJA RURAL	8.41.15 a	01.26
39	44 LUKIN, Javier	KAS	8.41.15 a	01.26
40	11 MUJICA, Jokin	CAJA RURAL	8.41.16 a	01.27
41	88 PALACIN, José María (*)	ZAHOR	8.41.16 a	01.27
42	43 ESPINOSA, Francisco	KAS	8.41.16 a	01.27
43	16 RIDAURA, Vicente	CAJA RURAL	8.41.17 a	01.28
44	92 JAERMANN, Rolf (*)	ISOTONIC (SUI)	8.41.17 a	01.28
45	94 HOLENWEGER, Bruno (*)	ISOTONIC (SUI)	8.41.17 a	01.28
46	51 COLL, Antonio	KELME	8.41.17 a	01.28
47	33 MORENO, Pablo (*)	DORMILON	8.41.18 a	01.29
48	81 FORTILLO, Santiago	ZAHOR	8.41.18 a	01.29

CONTROL INFORMATICO DE CLASIFICACIONES



XXVIII VUELTA CICLISTA A LA RIOJA



ETAPA NUM : 2 (21-09-87) LOGRONO - LOGRONO
N. KILOMETROS : 341.9 MEDIA HORARIA : 39.464

B-2

CLASIFICACION GENERAL

INDIVIDUAL GENERAL

ORD	CORREDOR	EQUIPO	TIEMPO REAL (Segundos)	
49	63 GONZALEZ, Arsenio	TEKA	8.41.18 a	01.29
50	32 GARCIA, José Rafael	DORMILON	8.41.18 a	01.29
51	24 VERDU, Hipólito	CR	8.41.19 a	01.30
52	14 DE LA CRUZ, Roque	CAJA RURAL	8.41.19 a	01.30
53	87 ANGOITIA, Sabino	ZAHOR	8.41.21 a	01.32
54	15 SANCHIS, José Salvador	CAJA RURAL	8.41.21 a	01.32
55	27 RUIZ, J. Javier	CR	8.41.21 a	01.32
56	53 CASTELLAR, Javier	KELME	8.41.22 a	01.33
57	66 ALONSO, Marino	TEKA	8.41.22 a	01.33
58	25 GARCIA, Emilio (AND)	CR	8.41.23 a	01.34
59	46 MTEZ. URRÁ, Jesús María	KAS	8.41.23 a	01.34
60	35 ROBLES, Aurelio (*)	DORMILON	8.41.24 a	01.35
61	22 RODRIGUEZ, Jesús	CR	8.41.24 a	01.35
62	96 FUCHS, Fabian (*)	ISOTONIC (SUI)	8.41.25 a	01.36
63	86 PRADO, Vicente (*)	ZAHOR	8.41.27 a	01.38
64	82 VIJANDI, Iñaki	ZAHOR	8.41.30 a	01.41
65	85 ARGINTXONA, Gabriel	ZAHOR	8.41.30 a	01.41
66	7 PEREZ ROJAS, Jorge (*)	BH	8.41.31 a	01.42
67	47 MURGUIALDAY, Javier	KAS	8.41.40 a	01.51
68	26 BORJA, José Antonio (*)	CR	8.41.43 a	01.54
69	91 WINTERBERG, Markus (*)	ISOTONIC (SUI)	8.43.10 a	03.21
70	17 CASAS, Thierry (FR) (*)	CAJA RURAL	8.43.35 a	03.46
71	62 OVANDO, Rolando (GUA)	TEKA	8.46.09 a	06.20
72	83 NUNEZ, Joseba (*)	ZAHOR	8.51.49 a	12.00
73	54 LLACH, Joaquín (*)	KELME	8.53.10 a	13.21
74	55 DUCH, Javier (*)	KELME	8.53.23 a	13.34
75	84 BETANZOS, Eduardo	ZAHOR	8.54.05 a	14.16
76	65 MORATINOS, Ignacio (*)	TEKA	8.57.10 a	17.21
77	57 MORENO, José María	KELME	9.02.49 a	23.00
78	5 PLIEGO, José Carlos (*)	BH	9.03.53 a	24.04
79	31 LOPEZ CARRION, Eco. (*)	DORMILON	9.08.39 a	28.50

CONTROL INFORMATICO DE CLASIFICACIONES



XXVIII VUELTA CICLISTA A LA RIOJA



ETAPA NUM : 2 (21-09-87) LOGRONO - LOGRONO
N. KILOMETROS : 341.9 MEDIA HORARIA : 39.464

B-3

CLASIFICACION GENERAL

PUNTOS/EQUIPOS

CLASIFICACION POR PUNTOS

			PUNTOS
1	21 IGLESIAS, Miguel Angel	CR	41
2	61 GUTIERREZ, Alfonso	TEKA	37
3	95 EBERLI, Markus (*)	ISOTONIC (SUI)	36
4	41 GASTON, Ifaki	KAS	32
5	68 DIETZEN, Raimund (RFA)	TEKA	26
6	77 INDURAIN, Miguel	REYNOLDS - SEUR	26
7	73 DIAZ ZABALA, Herminio	REYNOLDS - SEUR	22
8	12 ESPARZA, Antonio	CAJA RURAL	18
9	97 SCHWARZENTRUBER, Pius (*)	ISOTONIC (SUI)	18
10	4 ZAPATERO, Juan Martin	BH	16

CLASIFICACION POR EQUIPOS

1	REYNOLDS - SEUR	25.59.35		
2	KAS	25.59.38	a	00.03
3	TEKA	25.59.41	a	00.06
4	BH	25.59.42	a	00.07
5	DORMILON	25.59.42	a	00.07
6	KELME	25.59.52	a	00.17
7	CR	25.59.58	a	00.23
8	ISOTONIC (SUI)	26.01.02	a	01.27
9	CAJA RURAL	26.01.10	a	01.35
10	ZAHOR	26.03.52	a	04.17

CONTROL INFORMATICO DE CLASIFICACIONES



XXVIII VUELTA CICLISTA A LA RIOJA



ETAPA NUM : 2 (21-09-87) LOGRONO - LOGRONO
 N. KILOMETROS : 341.9 MEDIA HORARIA : 39.464

3-4

CLASIFICACION GENERAL

SPRINTS ESPECIALES/METAS VOLANTES/MONTANA

ORD	CORREDOR	EQUIPO	PUN
-----	----------	--------	-----

SPRINTS ESPECIALES

1	17 CASAS, Thierry (FR) (*)	CAJA RURAL	
2	51 COLL, Antonio	KELME	8
3	83 NUÑEZ, Joseba (*)	ZAHOR	7
4	1 PINO, Alvaro	BH	6
5	13 MURGA, Imanol	CAJA RURAL	1
6	56 HERNANDEZ, Joaquín (*)	KELME	1

METAS VOLANTES

1	4 ZAPATERO, Juan Martín	BH	
2	45 BALBOA, Andoni	KAS	8
3	87 ANGOITIA, Sabino	ZAHOR	5
4	83 NUÑEZ, Joseba (*)	ZAHOR	5
5	8 QUEVEDO, Fernando (*)	BH	3
6	23 PROVENCIO, Antonio (*)	CR	2
			1

CLASIFICACION DE LA MONTANA

1	27 RUIZ, J. Javier	CR	
2	81 PORTILLO, Santiago	ZAHOR	10
3	22 RODRIGUEZ, Jesús	CR	16-10-26
4	43 ESPINOSA, Francisco	KAS	10
5	1 PINO, Alvaro	BH	7
6	83 NUÑEZ, Joseba (*)	ZAHOR	17-6-23
7	67 HILSE, Peter (REA)	TEKA	6
8	4 ZAPATERO, Juan Martín	BH	5
9	25 GARCIA, Emilio (AND)	CR	5
10	72 GOMEZ, Marc (FR)	REYNOLDS - SEUR	4
			3

GRAN COMBINADO

ORD	CORREDOR	EQUIPO	GEN	PUN	MON	MVO	SES	SUMA
1	68 DIETZEN, Raimund (REA)	TEKA	1	5	15	7	7	35
2	41 GASTON, Iñaki	KAS	2	4	15	7	7	35
3	77 INDURAIN, Miguel	REYNOLDS - SEUR	5	6	12	7	7	37
4	4 ZAPATERO, Juan Martín	BH	11	10	8	1	7	37
5	73 DIAZ ZABALA, Herminio	REYNOLDS - SEUR	4	7	15	7	7	40
6	1 PINO, Alvaro	BH	10	15	5	7	4	41
7	21 IGLESIAS, Miguel Angel	CR	17	1	11	7	7	43
8	71 GORDSPE, Julián	REYNOLDS - SEUR	3	13	15	7	7	45
9	97 SCHWARZENTRUBER, Pius (*)	ISOTONIC (SUI)	8	9	15	7	7	46
10	95 EBERLI, Markus (*)	ISOTONIC (SUI)	15	3	14	7	7	46

CONTROL INFORMATICO DE CLASIFICACIONES



XXVIII VUELTA CICLISTA A LA RIOJA



ETAPA NUM : 2 (21-09-87) LOGROÑO - LOGROÑO
 N. KILOMETROS : 341.9 MEDIA HORARIA : 39.464

B-5-

CLASIFICACION GENERAL

PREMIOS ESPECIALES

CORREDOR

EQUIPO

PUESTO

PRIMER NEOPROFESIONAL

38 SUYKERBUYK, Luc (HOL) (*) DORMILON 7

PRIMER ESPAÑOL

41 GASTON, Iñaki KAS 2

PRIMER EXTRANJERO

68 DIETZEN, Raimund (RFA) TEKA 1

PENALIZADOS

CORREDOR

EQUIPO

ETAPA

TIEMPO

7 PEREZ ROJAS, Jorge (*) BH 2 0.00.10
 TOTAL 0.00.10

26 BORJA, José Antonio (*) CR 2 0.00.15
 TOTAL 0.00.15

61 GUTIERREZ, Alfonso TEKA 2 0.00.10
 TOTAL 0.00.10

62 OVANDO, Rolando (GUA) TEKA 2 0.00.10
 TOTAL 0.00.10

RETIRADOS

CORREDOR

EQUIPO

ETAPA

MOTIVO

93 STEINMANN, Kurt (*) ISOTONIC (SUI) 2

XXVIII VUELTA CICLISTA A LA RIOJA



ORDEN DEL DIA DE LA SEGUNDA ETAPA.
LOGROÑO-LOGROÑO (142 KMS). MARTES, 22 DE SEPTIEMBRE DE 1987

Control de Firma: 9.14 a 9.44 en el Espolon
Salida neutralizada: 9.59.
Salida Real: 10.07.

Premio de Montaña: Alto de Soto. 2 cat. Km 38
Alto Collado de Sancho Leza. 1 cat. Km 66.9
Alto de El Rasillo. 3 cat. Km 94.

Sprint Especial: Ribaflecha. Km 26.6
Islallana. Km 119.7

Meta Volante: Villamediana de Iregua. Km 2.9
Laguna de Cameros. Km 58.5

Avituallamiento: Km. 101.5
Oficina Permanente y Sala de Prensa: Escuela de Idiomas. C/ Gonzalo de Berceo.

ORDEN DE COCHES:-

1- TEKA	2- KAS	3- REYNODS SEUR
4- DORMILON	5- ISOTONIC	6- B H
7- CAJA RURAL	8- KELME	9- C.R.
10- ZAHOR.		

NOTAS DE ORGANIZACION:

1- Esta terminantemente prohibido que los coches de Equipos circulen en carrera sin la acreditacion oficial.

2- Esta totalmente prohibido el reparto de publicidad desde los vehiculos de los equipos deportivos.

3- Se amonesta al Equipo Caja Rural por ir en carrera sin acreditacion.

4- Se advierte a todos los vehiculos de medios informativos y de Organizacion, cumplan con las instrucciones que en cualquier momento pueda

dar la Direccion de Carrera o el Jurado Tecnico. Quien no cumpla con esta disposicion sera desposeido de credencial y placas de coche.

PARTE MEDICO: El corredor dorsal numero 93, Kurt Steinmann (ISOTONIC), caido y fracturado durante la Etapa sufre fractura del escafoides, mano derecha, tura del metacarpiano, mano izquierda, ademas de heridas en pierna derecha.
Queda ingresado durante 24 horas en observacion.

Un comunicado mas, amplio se dara en la salida de la tercera etapa.

COMUNICADO N. 3 JURADO TECNICO.

Reunido el Jurado Tecnico despues de la 2 Etapa de la XXVIII Vuelta a la Rioja, ha tomado los siguientes acuerdos:

- Sancionar con 500 pts a los corredores 5 y 56 por no presentarse al control de firma.
- Sancionar con 1000 pts y 10 segundos a los dorsales 7, 61 y 62 por avituallamiento indebido.
- Sancionar con 1000 pts y 15 segundos al dorsal 26 por palanca y avituallamiento indebido.
- Sancionar con 2000 pts a los Directores de los Equipos BH, TEKA y C.R. por los motivos anteriormente espuestos.
- Se comunica a los corredores y Directores que cuando pasen a dar ordenes no se apoyen en los coches, asi como que dichas ordenes sean dadas a cola de peloton y nunca en cabeza ni en el medio.
- Se advierte al Director del Equipo TEKA tenga precaucion en maniobras de adelantar, por haber estado a punto de provocar un accidente.
- Reunido el Comite de apelacion de este Jurado Tecnico para estudiar la reclamacion presentada por el Director del Caja Rural, toma la decision de dejar sin efecto la sancion impuesta al Director y corredores del Equipo antes mencionados.

XXVII VUELTA CICLISTA A LA RIOJA

DE AHORROS DE ZARAGOZA
ARAGON Y RIOJA



ETAPA NUM : 3 (22-09-87) LOGROÑO - LOGROÑO
N. KILOMETROS : 142 MEDIA HORARIA : 41.905

A-1

CLASIFICACION ETAPA INDIVIDUAL POR ETAPAS

ORD	CORREDOR	EQUIPO	TIEMPO REAL (Segundos)
1	95 EBERLI, Markus (*)	ISOTONIC (SUI)	03.23.19
2	21 IGLESIAS, Miguel Angel	CR	03.23.19
3	12 ESPARZA, Antonio	CAJA RURAL	03.23.19
4	13 MURGA, Imanol	CAJA RURAL	03.23.19
5	56 HERNANDEZ, Joaquín (*)	KELME	03.23.19
6	41 GASTON, Iñaki	KAS	03.23.19
7	97 SCHWARZENTRUBER, Pius (*)	ISOTONIC (SUI)	03.23.19
8	73 DIAZ ZABALA, Herminio	REYNOLDS - SEUR	03.23.19
9	76 HDEZ. UBEDA, Jesús	REYNOLDS - SEUR	03.23.19
10	87 ANGOITIA, Sabino	ZAHOR	03.23.19
11	11 MUJIKI, Jokin	CAJA RURAL	03.23.19
12	86 PRADO, Vicente (*)	ZAHOR	03.23.19
13	68 DIETZEN, Raimund (RFA)	TEKA	03.23.19
14	53 CASTELLAR, Javier	KELME	03.23.19
15	1 PINO, Alvaro	BH	03.23.19
16	24 VERDU, Hipólito	CR	03.23.19
17	94 HOLENWEGER, Bruno (*)	ISOTONIC (SUI)	03.23.19
18	36 MARTINEZ, Antonio (*)	DORMILON	03.23.19
19	27 RUIZ, J. Javier	CR	03.23.19
20	2 ANTEQUERA, Francisco	BH	03.23.19
21	38 SUYKERBUYK, Luc (HOL) (*)	DORMILON	03.23.19
22	82 VIJANDI, Iñaki	ZAHOR	03.23.19
23	48 VILLANUEVA, José Luis (*)	KAS	03.23.19
24	91 WINTERBERG, Markus (*)	ISOTONIC (SUI)	03.23.19
25	47 MURGUIALDAY, Javier	KAS	03.23.19
26	23 PROVENCIO, Antonio (*)	CR	03.23.19
27	16 RIDAURA, Vicente	CAJA RURAL	03.23.19
28	14 DE LA CRUZ, Roque	CAJA RURAL	03.23.19
29	8 QUEVEDO, Fernando (*)	BH	03.23.19
30	71 GOROSPE, Julián	REYNOLDS - SEUR	03.23.19
31	74 DIAZ ZABALA, Pedro	REYNOLDS - SEUR	03.23.19
32	6 ROZAS, Juan Carlos	BH	03.23.19
33	25 GARCIA, Emilio (AND)	CR	03.23.19
34	52 MTEZ. OLIVER, Juan	KELME	03.23.19
35	42 PRIETO, Celestino	KAS	03.23.19
36	44 LUKIN, Javier	KAS	03.23.19
37	51 COLL, Antonio	KELME	03.23.19
38	3 ARENAS, Guillermo	BH	03.23.19
39	46 MTEZ. URRRA, Jesús María	KAS	03.23.19
40	98 STUTZ, Werner (*)	ISOTONIC (SUI)	03.23.19
41	75 PACHECO, Fernando	REYNOLDS - SEUR	03.23.19
42	77 INDURAIN, Miguel	REYNOLDS - SEUR	03.23.19
43	92 JAERMANN, Rolf (*)	ISOTONIC (SUI)	03.23.19
44	88 PALACIN, José María (*)	ZAHOR	03.23.19
45	64 AJA, Enrique	TEKA	03.23.19
46	32 GARCIA, José Rafael	DORMILON	03.23.19
47	67 HILSE, Peter (RFA)	TEKA	03.23.19
48	58 MARTINEZ, Ricardo	KELME	03.23.19

CONTROL INFORMATICO DE CLASIFICACIONES

 
SOFTWARE COMPUTERS

XXVIII VUELTA CICLISTA A LA RIOJA



DE AHORROS DE ZARAGOZA
ARAGON Y RIOJA

ETAPA NUM : 3 (22-09-87) LOGRONO - LOGRONO
N. KILOMETROS : 143 MEDIA HORARIA : 41.905

A-2

CLASIFICACION ETAPA INDIVIDUAL POR ETAPAS

ORD	CORREDOR	EQUIPO	TIEMPO REAL (Segundos)		
49	81 PORTILLO, Santiago	ZAHOR	03.23.19		
50	37 WELLENS, Leo (BEL)	DORMILON	03.23.19		
51	34 NAVARRO, Francisco	DORMILON	03.23.19		
52	78 OCAÑA, Angel	REYNOLDS - SEUR	03.23.19		
53	66 ALONSO, Marino	TEKA	03.23.19		
54	96 FUCHS, Fabian (*)	ISOTONIC (SUI)	03.23.19		
55	18 ARNIZ, Marcel (HOL) (*)	CAJA RURAL	03.36.42	a	13.23
56	45 BALBOA, Andoni	KAS	03.36.42	a	13.23
57	7 PEREZ ROJAS, Jorge (*)	BH	03.36.42	a	13.23
58	17 CASAS, Thierry (FR) (*)	CAJA RURAL	03.36.42	a	13.23
59	26 BORJA, José Antonio (*)	CR	03.36.42	a	13.23
60	72 GOMEZ, Marc (FR)	REYNOLDS - SEUR	03.36.42	a	13.23
61	62 OVANDO, Rolando (GUA)	TEKA	03.36.42	a	13.23
62	22 RODRIGUEZ, Jesús	CR	03.36.42	a	13.23
63	35 ROBLES, Aurelio (*)	DORMILON	03.36.42	a	13.23
64	4 ZAPATERO, Juan Martín	BH	03.36.42	a	13.23
65	85 ARGINTXONA, Gabriel	ZAHOR	03.36.42	a	13.23
66	33 MORENO, Pablo (*)	DORMILON	03.36.42	a	13.23
67	43 ESPINOSA, Francisco	KAS	03.36.42	a	13.23
68	63 GONZALEZ, Arsenio	TEKA	03.41.42	a	18.23
69	61 GUTIERREZ, Alfonso	TEKA	03.41.42	a	18.23
70	28 REIG, Juan Alberto	CR	03.55.30	a	32.11
71	31 LOPEZ CARRION, Edo. (*)	DORMILON	03.55.30	a	32.11
72	84 BETANZOS, Eduardo	ZAHOR	03.55.30	a	32.11
73	55 DUCH, Javier (*)	KELME	03.55.30	a	32.11
74	65 MORATINOS, Ignacio (*)	TEKA	03.55.30	a	32.11
75	83 NUÑEZ, Joseba (*)	ZAHOR	03.55.30	a	32.11

CONTROL INFORMATICO DE CLASIFICACIONES



XXVIII VUELTA CICLISTA A LA RIOJA

DE AHORROS DE ZARAGOZA
ARAGON Y RIOJA

ETAPA NUM : 3 (22-09-87)
N. KILOMETROS : 142

LOGRONO - LOGRONO
MEDIA HORARIA : 41.905

A-3

CLASIFICACION ETAPA

PUNTOS/EQUIPOS

CLASIFICACION POR PUNTOS

			PUNTOS	
1	95	EBERLI, Markus (*)	ISOTONIC (SUI)	25
2	21	IGLESIAS, Miguel Angel	CR	20
3	12	ESPARZA, Antonio	CAJA RURAL	16
4	13	MURGA, Imanol	CAJA RURAL	14
5	56	HERNANDEZ, Joaquín (*)	KELME	12
6	41	GASTON, Iñaki	KAS	10
7	97	SCHWARZENTRUBER, Pius (*)	ISOTONIC (SUI)	9
8	73	DIAZ ZABALA, Herminio	REYNOLDS - SEUR	8
9	76	HDEZ. UBEDA, Jesús	REYNOLDS - SEUR	7
10	87	ANGOITIA, Sabino	ZAHOR	6
11	11	MUJIKAI, Jokin	CAJA RURAL	5
12	86	PRADO, Vicente (*)	ZAHOR	4
13	68	DIETZEN, Raimund (RFA)	TEKA	3
14	53	CASTELLAR, Javier	KELME	2
15	1	PINO, Alvaro	BH	1

CLASIFICACION POR EQUIPOS

1	CAJA RURAL	10.09.57
2	ISOTONIC (SUI)	10.09.57
3	CR	10.09.57
4	ZAHOR	10.09.57
5	REYNOLDS - SEUR	10.09.57
6	KELME	10.09.57
7	KAS	10.09.57
8	BH	10.09.57
9	DORMILON	10.09.57
10	TEKA	10.09.57

CONTROL INFORMATICO DE CLASIFICACIONES

SOFTWARE

COMPUTERS

XXVII VUELTA CICLISTA A LA RIOJA



CLASIFICACION ETAPA

PREMIO MONTANA

ORD CORREDOR EQUIPO PUN A-4

ALTO DE SOTO

CATEGORIA : 2

1	22	RODRIGUEZ, Jesús	CR	6
2	81	PORTILLO, Santiago	ZAHOR	5
3	1	PINO, Alvaro	BH	4
4	41	GASTON, Iñaki	KAS	3
5	96	FUCHS, Fabian (*)	ISOTONIC (SUI)	2
6	47	MURGUIALDAY, Javier	KAS	1

ALTO DE COLLADO DE SANCHO LEZA

CATEGORIA : 1

1	1	PINO, Alvaro	BH	10
2	81	PORTILLO, Santiago	ZAHOR	9
3	41	GASTON, Iñaki	KAS	8
4	71	GOROSPE, Julián	REYNOLDS - SEUR	7
5	42	PRIETO, Celestino	KAS	6
6	77	INDURAIN, Miguel	REYNOLDS - SEUR	5
7	78	OCAÑA, Angel	REYNOLDS - SEUR	4
8	3	ARENAS, Guillermo	BH	3
9	2	ANTEQUERA, Francisco	BH	2
10	53	CASTELLAR, Javier	KELME	1

ALTO DEL RASILLO

CATEGORIA : 3

1	1	PINO, Alvaro	BH	3
2	81	PORTILLO, Santiago	ZAHOR	2
3	41	GASTON, Iñaki	KAS	1

SPRINTS ESPECIALES

ORD CORREDOR EQUIPO PUN BONIF

RIBAELECHA

1	17	CASAS, Thierry (FR) (*)	CAJA RURAL	3	0
2	83	NUÑEZ, Joseba (*)	ZAHOR	2	0
3	27	RUIZ, J. Javier	CR	1	0

ISLALLANA

1	77	INDURAIN, Miguel	REYNOLDS - SEUR	3	0
2	41	GASTON, Iñaki	KAS	2	0
3	42	PRIETO, Celestino	KAS	1	0

CONTROL INFORMATICO DE CLASIFICACIONES



XXVIII VUELTA CICLISTA A LA RIOJA



ETAPA NUM : 3 (22-09-87) LOGROÑO - LOGROÑO
 N. KILOMETROS : 142 MEDIA HORARIA : 41.905

A-5

CLASIFICACION ETAPA

METAS VOLANTES

ORD	CORREDOR	EQUIPO	PUN	BONIF
VILLAMEDIANA				
1	4 ZAPATERO, Juan Martin	BH	3	0
2	45 BALBOA, Andoni	KAS	2	0
3	8 QUEVEDO, Fernando (*)	BH	1	0
LAGUNA DE CAMEROS				
1	43 ESPINOSA, Francisco	KAS	3	0
2	16 RIDAURA, Vicente	CAJA RURAL	2	0
3	6 ROZAS, Juan Carlos	BH	1	0

PREMIOS ESPECIALES

CORREDOR	EQUIPO	PUESTO
PRIMER NEOPROFESIONAL		
95 EBERLI, Markus (*)	ISOTONIC (SUI)	1
PRIMER ESPAÑOL		
21 IGLESIAS, Miguel Angel	CR	2
PRIMER EXTRANJERO		
95 EBERLI, Markus (*)	ISOTONIC (SUI)	1
PREMIO COMBATIVIDAD		
1 PINO, Alvaro	BH	15

CONTROL INFORMATICO DE CLASIFICACIONES



XXVIII VUELTA A LA RIOJA PAG. : 1

ETAPA NUM : 3 (22-09-87) LOGRONO - LOGRONO
N. KILOMETROS : 142 MEDIA HORARIA : 41.905

CLASIFICACION ETAPA RETIRADOS/PENALIZACIONES

CORREDOR EQUIPO TIEMPO

PENALIZACIONES

58 MARTINEZ, Ricardo	KELME	00.10
78 OCAÑA, Angel	REYNOLDS - SEUR	00.10
91 WINTERBERG, Markus (*)	ISOTONIC (SUI)	00.25

RETIRADOS

5 PLAZGO, José Carlos (*)	BH	
15 SANCHIS, José Salvador	CAJA RURAL	
28 REIG, Juan Alberto	CR	FUERA DE CONTROL
31 LOPEZ CARRION, Ego (*)	DORMILON	FUERA DE CONTROL
54 LLACH, Joaquin (*)	KELME	
55 DUCH, Javier (*)	KELME	FUERA DE CONTROL
57 MORENO, José María	KELME	
65 MORATINOS, Ignacio (*)	TEKA	FUERA DE CONTROL
83 NUNEZ, Joseba (*)	ZAHOR	FUERA DE CONTROL
84 BETANZOS, Eduardo	ZAHOR	FUERA DE CONTROL

XXVIII VUELTA CICLISTA A LA RIOJA



ETAPA NUM : 3 (22-09-87) LOGROÑO - LOGROÑO
N. KILOMETROS : 483.9 MEDIA HORARIA : 40.150

B-1

CLASIFICACION GENERAL

INDIVIDUAL GENERAL

ORD	CORREDOR	EQUIPO	TIEMPO REAL (Segundos)	
1	68 DIETZEN, Raimund (REA)	TEKA	12.03.08	
2	41 GASTON, Iraki	KAS	12.03.08	
3	71 GORDSPE, Julián	REYNOLDS - SEUR	12.03.10	a
4	73 DIAZ ZABALA, Herminio	REYNOLDS - SEUR	12.03.11	a
5	77 INDURAIN, Miguel	REYNOLDS - SEUR	12.03.11	a
6	34 NAVARRO, Francisco	DORMILON	12.03.12	a
7	38 SUYKERBUYK, Luc (HOL) (*)	DORMILON	12.03.12	a
8	97 SCHWARZENTRUBER, Pius (*)	ISOTONIC (SUI)	12.03.12	a
9	48 VILLANUEVA, José Luis (*)	KAS	12.03.12	a
10	1 PINO, Alvaro	BH	12.03.13	a
11	2 ANTEQUERA, Francisco	BH	12.03.13	a
12	74 DIAZ ZABALA, Pedro	REYNOLDS - SEUR	12.03.15	a
13	95 EBERLI, Markus (*)	ISOTONIC (SUI)	12.03.15	a
14	52 MTEZ. OLIVER, Juan	KELME	12.03.15	a
15	21 IGLESIAS, Miguel Angel	CR	12.03.16	a
16	3 ARENAS, Guillermo	BH	12.03.16	a
17	75 PACHECO, Fernando	REYNOLDS - SEUR	12.03.18	a
18	42 PRIETO, Celestino	KAS	12.03.18	a
19	12 ESPARZA, Antonio	CAJA RURAL	12.03.19	a
20	36 MARTINEZ, Antonio (*)	DORMILON	12.03.19	a
21	67 HILSE, Peter (REA)	TEKA	12.03.19	a
22	8 QUEVEDO, Fernando (*)	BH	12.03.20	a
23	13 MURGA, Imanol	CAJA RURAL	12.03.20	a
24	76 HDEZ. UBEDA, Jesús	REYNOLDS - SEUR	12.03.20	a
25	56 HERNANDEZ, Joaquín (*)	KELME	12.03.20	a
26	64 AJA, Enrique	TEKA	12.03.21	a
27	6 ROZAS, Juan Carlos	BH	12.03.22	a
28	23 PROVENCIO, Antonio (*)	CR	12.03.29	a
29	58 MARTINEZ, Ricardo	KELME	12.03.32	a
30	78 OCAÑA, Angel	REYNOLDS - SEUR	12.03.32	a
31	98 STUTZ, Werner (*)	ISOTONIC (SUI)	12.04.32	a
32	37 WELLENS, Leo (BEL)	DORMILON	12.04.34	a
33	44 LUKIN, Javier	KAS	12.04.34	a
34	11 MUJIKÁ, Jokín	CAJA RURAL	12.04.35	a
35	88 PALACIN, José María (*)	ZAHOR	12.04.35	a
36	16 RIDAURA, Vicente	CAJA RURAL	12.04.36	a
37	92 JAERMANN, Rolf (*)	ISOTONIC (SUI)	12.04.36	a
38	94 HOLENWEGER, Bruno (*)	ISOTONIC (SUI)	12.04.36	a
39	51 COLL, Antonio	KELME	12.04.36	a
40	81 PORTILLO, Santiago	ZAHOR	12.04.37	a
41	32 GARCIA, José Rafael	DORMILON	12.04.37	a
42	24 VERDU, Hipólito	CR	12.04.38	a
43	14 DE LA CRUZ, Roque	CAJA RURAL	12.04.38	a
44	87 ANGOITIA, Sabino	ZAHOR	12.04.40	a
45	27 RUIZ, J. Javier	CR	12.04.40	a
46	53 CASTELLAR, Javier	KELME	12.04.41	a
47	66 ALONSO, Marino	TEKA	12.04.41	a
48	25 GARCIA, Emilio (AND)	CR	12.04.42	a

CONTROL INFORMATICO DE CLASIFICACIONES



XXVIII VUELTA CICLISTA A LA RIOJA



DE AHORROS DE ZARAGOZA
ARAGON Y RIOJA

ETAPA NUM 3 (22-09-87) LOGRONO - LOGRONO
N. KILOMETROS : 483.9 MEDIA HORARIA : 40.150

B-2

CLASIFICACION GENERAL

INDIVIDUAL GENERAL

ORD	CORREDOR	EQUIPO	TIEMPO REAL (Segundos)	
49	46 MTEZ. URRRA, Jesús María	KAS	12.04.42	a 01.34
50	96 FUCHS, Fabian (*)	ISOTONIC (SUI)	12.04.44	a 01.36
51	86 PRADO, Vicente (*)	ZAHOR	12.04.46	a 01.38
52	82 VIJANDI, Iñaki	ZAHOR	12.04.49	a 01.41
53	47 MURGUIALDAY, Javier	KAS	12.04.59	a 01.51
54	91 WINTERBERG, Markus (*)	ISOTONIC (SUI)	12.06.54	a 03.46
55	4 ZAPATERO, Juan Martín	BH	12.16.36	a 13.28
56	72 GOMEZ, Marc (FR)	REYNOLDS - SEUR	12.16.36	a 13.28
57	45 BALBOA, Andoni	KAS	12.16.41	a 13.33
58	18 ARNTZ, Marcel (HOL) (*)	CAJA RURAL	12.17.57	a 14.49
59	43 ESPINOSA, Francisco	KAS	12.17.58	a 14.50
60	33 MORENO, Pablo (*)	DORMILON	12.18.00	a 14.52
61	35 ROELES, Aurelio (*)	DORMILON	12.18.06	a 14.58
62	22 RODRIGUEZ, Jesús	CR	12.18.06	a 14.58
63	85 ARGINTXONA, Gabriel	ZAHOR	12.18.12	a 15.04
64	7 PEREZ ROJAS, Jorge (*)	BH	12.18.13	a 15.05
65	26 BORJA, José Antonio (*)	CR	12.18.25	a 15.17
66	17 CASAS, Thierry (FR) (*)	CAJA RURAL	12.20.17	a 17.09
67	61 GUTIERREZ, Alfonso	TEKA	12.21.48	a 18.40
68	62 OVANDO, Rolando (GUA)	TEKA	12.22.51	a 19.43
69	63 GONZALEZ, Arsenio	TEKA	12.23.00	a 19.52

CONTROL INFORMATICO DE CLASIFICACIONES

SOFTWARE

COMPUTERS

XXVII VUELTA CICLISTA A LA RIOJA



ETAPA NUM. : 13 (22-09-87)
N. KILOMETROS : 453,9

LOGRONO - LOGRONO
MEDIA HORARIA : 40.150

B-3

CLASIFICACION GENERAL

PUNTOS/EQUIPOS

CLASIFICACION POR PUNTOS

PUNTOS

1	95 EBERLI, Markus (*)	ISOTONIC (SUI)	61
2	21 IGLESIAS, Miguel Angel	CR	61
3	41 GASTON, Iñaki	KAS	42
4	61 GUTIERREZ, Alfonso	TEKA	37
5	12 ESPARZA, Antonio	CAJA RURAL	34
6	73 DIAZ ZABALA, Herminio	REYNOLDS - SEUR	30
7	68 DIETZEN, Raimund (RFA)	TEKA	29
8	97 SCHWARZENTRUBER, Pius (*)	ISOTONIC (SUI)	27
9	77 INDURAIN, Miguel	REYNOLDS - SEUR	26
10	13 MURGA, Imanol	CAJA RURAL	21

CLASIFICACION POR EQUIPOS

1	REYNOLDS - SEUR	36.09.32	
2	KAS	36.09.35 a	00.03
3	TEKA	36.09.38 a	00.06
4	BH	36.09.39 a	00.07
5	DORMILON	36.09.39 a	00.07
6	KELME	36.09.49 a	00.17
7	CR	36.09.55 a	00.23
8	ISOTONIC (SUI)	36.10.59 a	01.27
9	CAJA RURAL	36.11.07 a	01.35
10	ZAHOR	36.13.49 a	04.17

CONTROL INFORMATICO DE CLASIFICACIONES



XXVIII VUELTA CICLISTA A LA RIOJA



ETAPA NUM : 3 (22-09-87) LOGRONO - LOGRONO
 N. KILÓMETROS : 483.9 MEDIA HORARIA : 40.150

B-4

CLASIFICACION GENERAL

SPRINTS ESPECIALES/METAS VOLANTES/MONTAÑA

ORD CORREDOR EQUIPO PUN

SPRINTS ESPECIALES

1	17	CASAS, Thierry (FR) (*)	CAJA RURAL	11
2	51	COLL, Antonio	KELME	7
3	77	INDURAIN, Miguel	REYNOLDS - SEUR	3
4	41	GASTON, Iñaki	KAS	2
5	1	PINO, Alvaro	BH	1
6	42	PRIETO, Celestino	KAS	1
7	13	MURGA, Imanol	CAJA RURAL	1
8	56	HERNANDEZ, Joaquín (*)	KELME	1
9	27	RUIZ, J. Javier	CR	1

METAS VOLANTES

1	4	ZAPATERO, Juan Martin	BH	11
2	45	BALBOA, Andoni	KAS	7
3	87	ANGOITIA, Sabino	ZAHOR	5
4	43	ESPINOSA, Francisco	KAS	3
5	16	RIDAURA, Vicente	CAJA RURAL	2
6	18	ARNITZ, Marcel (HOL) (*)	CAJA RURAL	2
7	8	QUEVEDO, Fernando (*)	BH	1
8	6	ROZAS, Juan Carlos	BH	1
9	23	PROVENCIO, Antonio (*)	CR	1

CLASIFICACION DE LA MONTAÑA

1	81	PORTILLO, Santiago	ZAHOR	26
2	1	PINO, Alvaro	BH	23
3	22	RODRIGUEZ, Jesús	CR	16
4	41	GASTON, Iñaki	KAS	12
5	27	RUIZ, J. Javier	CR	10
6	71	GOROSPE, Julián	REYNOLDS - SEUR	7
7	43	ESPINOSA, Francisco	KAS	7
8	77	INDURAIN, Miguel	REYNOLDS - SEUR	7
9	42	PRIETO, Celestino	KAS	6
10	67	WILSE, Peter (REA)	TEKA	5

CONTROL INFORMATICO DE CLASIFICACIONES



XXVIII VUELTA CICLISTA A LA RIOJA



ETAPA NUM : 3 (22-09-87) LOGROÑO - LOGROÑO
 N. KILOMETROS : 483.9 MEDIA HORARIA : 40.150

B-5

GRAN COMBINADA

CLASIFICACION GENERAL

ORD	CORREDOR	EQUIPO	GEN	PUN	MON	MVO	SES	SUMA
1	41 GASTON, Iraki	KAS	2	3	4	10	4	23
2	77 INDURAIN, Miguel	REYNOLDS - SEUR	5	9	8	10	3	35
3	1 PINO, Alvaro	BH	10	16	2	10	5	43
4	71 GOROSPE, Julián	REYNOLDS - SEUR	3	15	6	10	10	44
5	68 DIETZEN, Raimund (REA)	TEKA	1	7	23	10	10	51
6	73 DIAZ ZABALA, Herminio	REYNOLDS - SEUR	4	6	23	10	10	53
7	21 IGLESIAS, Miguel Angel	CR	15	2	16	10	10	53
8	95 EBERLI, Markus (*)	ISOTONIC (SUI)	13	1	22	10	10	56
9	97 SCHWARZENTRUBER, Pius (*)	ISOTONIC (SUI)	8	8	23	10	10	59
10	2 ANTEQUERA, Francisco	BH	11	14	17	10	10	62

PREMIOS ESPECIALES

PRIMER NEOPROFESIONAL

38 SUYKERBUYK, Luc (HOL) (*) DORMILON 7

PRIMER ESPAÑOL

41 GASTON, Iraki KAS 2

PRIMER EXTRANJERO

68 DIETZEN, Raimund (REA) TEKA 1

CONTROL INFORMATICO DE CLASIFICACIONES



XXVIII VUELTA CICLISTA A LA RIOJA



ETAPA NUM : 3 (22-09-87) LOGRONO - LOGRONO
 N. KILOMETROS : 483.9 MEDIA HORARIA : 40.150

B-6

CLASIFICACION GENERAL

PENALIZADOS

CORREDOR	EQUIPO	ETAPA	TIEMPO
PEREZ ROJAS, Jorge (*)	BH	2	0.00.10
	TOTAL		0.00.10
6 BORJA, José Antonio (*)	CR	2	0.00.15
	TOTAL		0.00.15
8 MARTINEZ, Ricardo	KELME	3	0.00.10
	TOTAL		0.00.10
1 GUTIERREZ, Alfonso	TEKA	2	0.00.10
	TOTAL		0.00.10
2 OVANDO, Rolando (GUA)	TEKA	2	0.00.10
	TOTAL		0.00.10
8 OCAÑA, Angel	REYNOLDS - SEUR	3	0.00.10
	TOTAL		0.00.10
1 WINTERBERG, Markus (*)	ISOTONIC (SUI)	3	0.00.25
	TOTAL		0.00.25

RETIRADOS

CORREDOR	EQUIPO	ETAPA	MOTIVO
5 PLIEGO, José Carlos (*)	BH	3	
15 SANCHIS, José Salvador	CAJA RURAL	3	
23 REIG, Juan Alberto	CR	3	FUERA DE CONTROL
31 LOPEZ CARRION, Eco. (*)	DORMILON	3	FUERA DE CONTROL
34 LLACH, Joaquín (*)	KELME	3	
35 DUCH, Javier (*)	KELME	3	
37 MORENO, José María	KELME	3	FUERA DE CONTROL
35 MORATINOS, Ignacio (*)	TEKA	3	
33 NUNEZ, Joseba (*)	ZAHOR	3	FUERA DE CONTROL
34 BETANZOS, Eduardo	ZAHOR	3	FUERA DE CONTROL
33 STEINMANN, Kurt (*)	ISOTONIC (SUI)	2	

CONTROL INFORMATICO DE CLASIFICACIONES



ORDEN DEL DIA DE LA CUARTA ETAPA

LOGROÑO-LOGROÑO (130,5 Kms) Miercoles, 23/9/87

Control de firma: 9.27 a 9.57 h.
Salida neutralizada: 10.12 h.
Salida real: 10.19 h.

Meta Volante: Haro. Km. 71.3
Cenicero. Km 110

Sprint Especial: Casalarreina. Km 65
San Asensio. Km 87

Avituallamiento: Najera. Km 97,6

Oficina Permanente y Sala de Prensa: Escuela de Idiomas.
C/ Gonzlo de Berceo.

ORDEN DE COCHES:

1- TEKA	2- KAS	3- REYNOLDS SEUR
4- DORMILON	5- ISOTONIC	6- B H
7- CAJA RURAL	8- KELME	9- C R
10- ZAHOR		

COMUNICADO N 4. JURADO TECNICO

Reunidos el Jurado Tecnico, despues de la 3 etapa de la XXVIII Vuelta a la Rioja, ha tomado los siguientes acuerdos:

- Sancionar al dorsal 78 con 1.000 pts y 10 segundos de penalizacion por avituallamiento indebido.
- Sancionar al dorsal 58 con 1.000 pts y 10 segundos de penalizacion por avituallamiento indebido.
- Sancionar al dorsal 91 con 2.000 pts y 10 y 15 segundos respectivamente por avituallamiento indebido, siendo reiterativo.
- Sancionar al; coche auxiliar del Reynolds Seur con 2.000 pts por avituallar liquido indebidamente.
- Sancionar al Director del Equipo Isotonic con 4.000 pts por avituallar indebidamente.
- Sancionar al Director del Equipo Kelme con 2.000 pts por los mismos motivos anteriormente expuestos.
- Sancionar al Director del Equipo Teka con 10.000 pts por no atender a las instrucciones del Jurado Tecnico concernientes al avituallamiento. Art 135.
- Sancionar al corredor dorsal n 77 con 5.000 pts, en aplicacion del Art 124.
- Corredores retirados en la 3 etapa, dorsales: 5, 15, 54 y 57.
- Corredores que han entrado fuera de control: 28, 31, 55, 65, 83 y 84.

JURADO TECNICO
SR. BRAVO. PRESIDENTE.

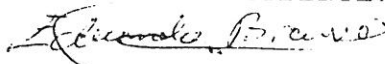

2 N.F. U.C.I. 96

ETAPA NUM : 4 (23-09-87) LOGROÑO - LOGROÑO
N. KILOMETROS : 130.5 MEDIA HORARIA : 43.192

A-1

CLASIFICACION ETAPA INDIVIDUAL POR ETAPAS

ORD	CORREDOR	EQUIPO	TIEMPO REAL (Segundos)
1	45 BALBOA, Andoni	KAS	03.01.17
2	18 ARNIZ, Marcel (HOL) (*)	CAJA RURAL	03.01.17
3	95 EBERLI, Markus (*)	ISOTONIC (SUI)	03.01.17
4	97 SCHWARZENTRUBER, Pius (*)	ISOTONIC (SUI)	03.01.17
5	21 IGLESIAS, Miguel Angel	CR	03.01.17
6	41 GASTON, Itaki	KAS	03.01.17
7	12 ESPARZA, Antonio	CAJA RURAL	03.01.17
8	73 DIAZ ZABALA, Herminio	REYNOLDS - SEUR	03.01.17
9	68 DIETZEN, Raimund (REA)	TEKA	03.01.17
10	4 ZAPATERO, Juan Martin	BH	03.01.17
11	56 HERNANDEZ, Joaquín (*)	KELME	03.01.17
12	86 PRADO, Vicente (*)	ZAHOR	03.01.17
13	87 ANGOITIA, Sabino	ZAHOR	03.01.17
14	72 GOMEZ, Marc (FR)	REYNOLDS - SEUR	03.01.17
15	47 MURGUIALDAY, Javier	KAS	03.01.17
16	33 MORENO, Pablo (*)	DORMILON	03.01.17
17	23 PROVENCIO, Antonio (*)	CR	03.01.17
18	13 MURGA, Imanol	CAJA RURAL	03.01.17
19	1 PINO, Alvaro	BH	03.01.17
20	91 WINTERBERG, Markus (*)	ISOTONIC (SUI)	03.01.17
21	8 QUEVEDO, Fernando (*)	BH	03.01.17
22	36 MARTINEZ, Antonio (*)	DORMILON	03.01.17
23	82 VIJANDI, Itaki	ZAHOR	03.01.17
24	3 ARENAS, Guillermo	BH	03.01.17
25	24 VERDU, Hipólito	CR	03.01.17
26	2 ANTEQUERA, Francisco	BH	03.01.17
27	14 DE LA CRUZ, Roque	CAJA RURAL	03.01.17
28	11 MUJICA, Jokin	CAJA RURAL	03.01.17
29	53 CASTELLAR, Javier	KELME	03.01.17
30	52 MTEZ. OLIVER, Juan	KELME	03.01.17
31	6 ROZAS, Juan Carlos	BH	03.01.17
32	74 DIAZ ZABALA, Pedro	REYNOLDS - SEUR	03.01.17
33	38 SUYKERBUYK, Luc (HOL) (*)	DORMILON	03.01.17
34	27 RUIZ, J. Javier	CR	03.01.17
35	34 NAVARRO, Francisco	DORMILON	03.01.17
36	35 ROBLES, Aurelio (*)	DORMILON	03.01.17
37	71 GOROSPE, Julián	REYNOLDS - SEUR	03.01.17
38	16 RIDAURA, Vicente	CAJA RURAL	03.01.17
39	22 RODRIGUEZ, Jesús	CR	03.01.17
40	76 HDEZ. UBEDA, Jesús	REYNOLDS - SEUR	03.01.17
41	42 PRIETO, Celestino	KAS	03.01.17
42	75 PACHECO, Fernando	REYNOLDS - SEUR	03.01.17
43	48 VILLANUEVA, José Luis (*)	KAS	03.01.17
44	58 MARTINEZ, Ricardo	KELME	03.01.17
45	67 HILSE, Peter (REA)	TEKA	03.01.17
46	98 STUTZ, Werner (*)	ISOTONIC (SUI)	03.01.17
47	25 GARCIA, Emilio (AND)	CR	03.01.17
48	51 COLL, Antonio	KELME	03.01.17

CONTROL INFORMATICO DE CLASIFICACIONES



XXVIII VUELTA CICLISTA A LA RIOJA



ETAPA NUM : 4 (23-09-87) LOGRONO - LOGRONO
 N. KILOMETROS : 130.5 MEDIA HORARIA : 43.192

A-2

CLASIFICACION ETAPA INDIVIDUAL POR ETAPAS

ORD	CORREDOR	EQUIPO	TIEMPO REAL (Segundos)		
49	77 INDURAIN, Miguel	REYNOLDS - SEUR	03.01.17		
50	61 GUTIERREZ, Alfonso	TEKA	03.01.17		
51	92 JAERMANN, Rolf (*)	ISOTONIC (SUI)	03.01.17		
52	64 AJA, Enrique	TEKA	03.01.17		
53	44 LUKIN, Javier	KAS	03.01.17		
54	78 OCANA, Angel	REYNOLDS - SEUR	03.01.17		
55	46 MTEZ. URRRA, Jesús María	KAS	03.01.17		
56	88 PALACIN, José María (*)	ZAHOR	03.01.17		
57	94 HOLENWEGER, Bruno (*)	ISOTONIC (SUI)	03.01.17		
58	81 PORTILLO, Santiago	ZAHOR	03.01.17		
59	66 ALONSO, Marino	TEKA	03.01.17		
60	43 ESPINOSA, Francisco	KAS	03.01.17		
61	96 FUCHS, Fabian (*)	ISOTONIC (SUI)	03.01.17		
62	17 CASAS, Thierry (FR) (*)	CAJA RURAL	03.04.11	a	02.54
63	26 BORJA, José Antonio (*)	CR	03.18.53	a	17.36
64	7 PEREZ ROJAS, Jorge (*)	BH	03.18.53	a	17.36
65	37 WELLENS, Leo (BEL)	DORMILON	03.18.53	a	17.36
66	32 GARCIA, José Rafael	DORMILON	03.18.53	a	17.36
67	85 ARGINTXONA, Gabriel	ZAHOR	03.18.53	a	17.36

CONTROL INFORMATICO DE CLASIFICACIONES



ETAPA NUM : 4 (28-09-87) LOGRONO - LOGRONO
N. KILOMETROS : 130.5 MEDIA HORARIA : 43.192

A-3

CLASIFICACION ETAPA

PUNTOS/EQUIPOS

CLASIFICACION POR PUNTOS

			PUNTOS
1	45 BALBOA, Andoni	KAS	25
2	18 ARNIZ, Marcel (HOL) (*)	CAJA RURAL	20
3	95 EBERLI, Markus (*)	ISOTONIC (SUI)	16
4	97 SCHWARZENTRUBER, Pius (*)	ISOTONIC (SUI)	14
5	21 IGLESIAS, Miguel Angel	CR	12
6	41 GASTON, Itaki	KAS	10
7	12 ESPARZA, Antonio	CAJA RURAL	9
8	73 DIAZ ZABALA, Herminio	REYNOLDS - SEUR	8
9	68 DIETZEN, Raimund (RFA)	TEKA	7
10	4 ZAPATERO, Juan Martin	BH	6
11	56 HERNANDEZ, Joaquin (*)	KELME	5
12	86 PRADO, Vicente (*)	ZAHOR	4
13	87 ANGOITIA, Sabino	ZAHOR	3
14	72 GOMEZ, Marc (FR)	REYNOLDS - SEUR	2
15	47 MURGUIALDAY, Javier	KAS	1

CLASIFICACION POR EQUIPOS

1	KAS	9.03.51
2	CAJA RURAL	9.03.51
3	ISOTONIC (SUI)	9.03.51
4	CR	9.03.51
5	ZAHOR	9.03.51
6	BH	9.03.51
7	REYNOLDS - SEUR	9.03.51
8	KELME	9.03.51
9	DORMILON	9.03.51
10	TEKA	9.03.51

CONTROL INFORMATICO DE CLASIFICACIONES



ETAPA NUM : 4 (23-09-87) LOGRONO - LOGRONO
N. KILOMETROS : 130.5 MEDIA HORARIA : 43.192

A-4

CLASIFICACION ETAPA METAS VOLANTES

RD CORREDOR EQUIPO PUN BONIF

HARO

1	74 DIAZ ZABALA, Pedro	REYNOLDS - SEUR	3	0
2	45 BALBOA, Andoni	KAS	2	0
3	4 ZAPATERO, Juan Martin	BH	1	0

CENICERO

1	77 INDURAIN, Miguel	REYNOLDS - SEUR	3	0
2	23 PROVENCIO, Antonio (*)	CR	2	0
3	8 QUEVEDO, Fernando (*)	BH	1	0

SPRINTS ESPECIALES

RD CORREDOR EQUIPO PUN BONIF

CASALARREINA

1	74 DIAZ ZABALA, Pedro	REYNOLDS - SEUR	3	0
2	63 GONZALEZ, Arsenio	TEKA	2	0
3	62 OVANDO, Rolando (GUA)	TEKA	1	0

SAN ASENSIO

1	17 CASAS, Thierry (FR) (*)	CAJA RURAL	3	0
2	87 ANGOITIA, Sabino	ZAHOR	2	0
3	1 PINO, Alvaro	BH	1	0

XXVIII VUELTA CICLISTA A LA RIOJA



ETAPA NUM : 4 (23-09-87)
N. KILOMETROS : 130.5

LOGRONO - LOGRONO
MEDIA HORARIA : 43.192

A-5-

CLASIFICACION ETAPA

PREMIOS ESPECIALES

CORREDOR

EQUIPO

PUESTO

PRIMER NEOPROFESIONAL

18 ARNIZ, Marcel (HOL) (*)

CAJA RURAL

2

PRIMER ESPAÑOL

45 BALBOA, Andoni

KAS

1

PRIMER EXTRANJERO

18 ARNIZ, Marcel (HOL) (*)

CAJA RURAL

2

PREMIO COMBATIVIDAD

DESIERTO

RETIRADOS

CORREDOR

EQUIPO

RETIRADOS

62 OVANDO, Rolando (GUA)
63 GONZALEZ, Arsenio

TEKA
TEKA

CONTROL INFORMATICO DE CLASIFICACIONES



XXVIII VUELTA CICLISTA A LA RIOJA



DE AHORROS DE ZARAGOZA
ARAGON Y RIOJA

ETAPA NUM : 4 (23-09-87)
N. KILOMETROS : 614.4

LOGROÑO - LOGROÑO
MEDIA HORARIA : 40.760

B-1

CLASIFICACION GENERAL

INDIVIDUAL

ORD	CORREDOR	EQUIPO	TIEMPO REAL (Segundos)	
1	68 DIETZEN, Raimund (REA)	TEKA	15.04.25	
2	41 GASTON, Iraki	KAS	15.04.25	
3	71 GOROSPE, Julián	REYNOLDS - SEUR	15.04.27 a	00.02
4	73 DIAZ ZABALA, Herminio	REYNOLDS - SEUR	15.04.28 a	00.03
5	77 INDURAIN, Miguel	REYNOLDS - SEUR	15.04.28 a	00.03
6	34 NAVARRO, Francisco	DORMILON	15.04.29 a	00.04
7	38 SUYKERBUYK, Luc (HOL) (*)	DORMILON	15.04.29 a	00.04
8	97 SCHWARZENTRUBER, Pius (*)	ISOTONIC (SUI)	15.04.29 a	00.04
9	48 VILLANUEVA, José Luis (*)	KAS	15.04.29 a	00.04
10	1 PINO, Alvaro	BH	15.04.30 a	00.05
11	2 ANTEQUERA, Francisco	BH	15.04.30 a	00.05
12	74 DIAZ ZABALA, Pedro	REYNOLDS - SEUR	15.04.32 a	00.05
13	95 EBERLI, Markus (*)	ISOTONIC (SUI)	15.04.32 a	00.05
14	52 MTEZ. OLIVER, Juan	KELME	15.04.32 a	00.05
15	21 IGLESIAS, Miguel Angel	CR	15.04.33 a	00.08
16	3 ARENAS, Guillermo	BH	15.04.33 a	00.08
17	75 PACHECO, Fernando	REYNOLDS - SEUR	15.04.35 a	00.10
18	42 PRIETO, Celestino	KAS	15.04.35 a	00.10
19	12 ESPARZA, Antonio	CAJA RURAL	15.04.36 a	00.13
20	36 MARTINEZ, Antonio (*)	DORMILON	15.04.36 a	00.13
21	67 HILSE, Peter (REA)	TEKA	15.04.36 a	00.13
22	8 QUEVEDO, Fernando (*)	BH	15.04.37 a	00.13
23	13 MURGA, Imanol	CAJA RURAL	15.04.37 a	00.13
24	76 HDEZ. UBEDA, Jesús	REYNOLDS - SEUR	15.04.37 a	00.13
25	56 HERNANDEZ, Joaquín (*)	KELME	15.04.37 a	00.13
26	64 AJA, Enrique	TEKA	15.04.38 a	00.13
27	6 ROZAS, Juan Carlos	BH	15.04.39 a	00.13
28	23 PROVENCIO, Antonio (*)	CR	15.04.46 a	00.23
29	58 MARTINEZ, Ricardo	KELME	15.04.49 a	00.23
30	78 OCAÑA, Angel	REYNOLDS - SEUR	15.04.49 a	00.23
31	98 STUTZ, Werner (*)	ISOTONIC (SUI)	15.05.49 a	01.23
32	44 LUKIN, Javier	KAS	15.05.51 a	01.23
33	11 MUJIKA, Jokin	CAJA RURAL	15.05.52 a	01.23
34	88 PALACIN, José María (*)	ZAHOR	15.05.52 a	01.23
35	16 RIDAURA, Vicente	CAJA RURAL	15.05.53 a	01.23
36	92 JAERMANN, Rolf (*)	ISOTONIC (SUI)	15.05.53 a	01.23
37	94 HOLENWEGER, Bruno (*)	ISOTONIC (SUI)	15.05.53 a	01.23
38	51 COLL, Antonio	KELME	15.05.53 a	01.23
39	81 PORTILLO, Santiago	ZAHOR	15.05.54 a	01.23
40	24 VERDU, Hipólito	CR	15.05.55 a	01.33
41	14 DE LA CRUZ, Roque	CAJA RURAL	15.05.55 a	01.33
42	87 ANGOITIA, Sabino	ZAHOR	15.05.57 a	01.33
43	27 RUIZ, J. Javier	CR	15.05.57 a	01.33
44	53 CASTELLAR, Javier	KELME	15.05.58 a	01.33
45	66 ALONSO, Marino	TEKA	15.05.58 a	01.33
46	25 GARCIA, Emilio (AND)	CR	15.05.59 a	01.33
47	46 MTEZ. URRA, Jesús María	KAS	15.05.59 a	01.33
48	96 FUCHS, Fabian (*)	ISOTONIC (SUI)	15.06.01 a	01.33

CONTROL INFORMATICO DE CLASIFICACIONES



XXVIII VUELTA CICLISTA A LA RIOJA



ETAPA NUM : 4 (23-09-87) LOGROÑO - LOGROÑO
N. KILOMETROS : 614.4 MEDIA HORARIA : 40.760

B-2

CLASIFICACION GENERAL

INDIVIDUA

ORD	CORREDOR	EQUIPO	TIEMPO REAL (Segundos)	
49	86 PRADO, Vicente (*)	ZAHOR	15.06.03	a 01.3
50	82 VIJANDI, Iraki	ZAHOR	15.06.06	a 01.4
51	47 MURGUIALDAY, Javier	KAS	15.06.16	a 01.5
52	91 WINTERBERG, Markus (*)	ISOTONIC (SUI)	15.08.11	a 03.4
53	4 ZAPATERO, Juan Martín	BH	15.17.53	a 13.2
54	72 GOMEZ, Marc (FR)	REYNOLDS - SEUR	15.17.53	a 13.2
55	45 BALBOA, Andoni	KAS	15.17.58	a 13.3
56	18 ARNTZ, Marcel (HOL) (*)	CAJA RURAL	15.19.14	a 14.4
57	43 ESPINOSA, Francisco	KAS	15.19.15	a 14.5
58	33 MORENO, Pablo (*)	DORMILON	15.19.17	a 14.5
59	35 ROBLES, Aurelio (*)	DORMILON	15.19.23	a 14.5
60	22 RODRIGUEZ, Jesús	CR	15.19.23	a 14.5
61	61 GUTIERREZ, Alfonso	TEKA	15.23.05	a 18.4
62	37 WELLENS, Leo (BEL)	DORMILON	15.23.27	a 19.0
63	32 GARCIA, José Rafael	DORMILON	15.23.30	a 19.0
64	17 CASAS, Thierry (FR) (*)	CAJA RURAL	15.24.28	a 20.0
65	85 ARGINTXONA, Gabriel	ZAHOR	15.37.05	a 32.4
66	7 PEREZ ROJAS, Jorge (*)	BH	15.37.06	a 32.4
67	26 BORJA, José Antonio (*)	CR	15.37.18	a 32.5

CONTROL INFORMATICO DE CLASIFICACIONES



ETAPA NUM : 4 (23-09-87) LOGROÑO - LOGROÑO
N. KILOMETROS : 614.4 MEDIA HORARIA : 40.760

B-3

CLASIFICACION GENERAL

PUNTOS/EQUIPO

CLASIFICACION POR PUNTOS

			PUNTOS
1	95 EBERLI, Markus (*)	ISOTONIC (SUI)	77
2	21 IGLESIAS, Miguel Angel	CR	73
3	41 GASTON, Iñaki	KAS	52
4	12 ESPARZA, Antonio	CAJA RURAL	43
5	97 SCHWARZENTRUBER, Pius (*)	ISOTONIC (SUI)	41
6	73 DIAZ ZABALA, Herminio	REYNOLDS - SEUR	38
7	45 BALBOA, Andoni	KAS	37
8	61 GUTIERREZ, Alfonso	TEKA	37
9	68 DIETZEN, Raimund (REA)	TEKA	36
10	77 INDURAIN, Miguel	REYNOLDS - SEUR	26

CLASIFICACION POR EQUIPOS

1	REYNOLDS - SEUR	45.13.23	
2	KAS	45.13.26 a	00.03
3	TEKA	45.13.29 a	00.06
4	BH	45.13.30 a	00.07
5	DORMILON	45.13.30 a	00.07
6	KELME	45.13.40 a	00.17
7	CR	45.13.46 a	00.23
8	ISOTONIC (SUI)	45.14.50 a	01.27
9	CAJA RURAL	45.14.58 a	01.35
10	ZAHOR	45.17.40 a	04.17

XXVIII VUELTA CICLISTA A LA RIOJA



DE AHORROS DE ZARAGOZA
ARAGON Y RIOJA

ETAPA NUM : 4 (29-09-87) LOGRONO - LOGRONO
N. KILOMETROS : 614.4 MEDIA HORARIA : 40.760

3-4.

CLASIFICACION GENERAL SPRINTS ESPECIALES/METAS VOLANTES/MONTAÑA

ORD CORREDOR EQUIPO PUN

SPRINTS ESPECIALES

1	17	CASAS, Thierry (FR) (*)	CAJA RURAL	14
2	51	COLL, Antonio	KELME	7
3	77	INDURAIN, Miguel	REYNOLDS - SEUR	3
4	74	DIAZ ZABALA, Pedro	REYNOLDS - SEUR	3
5	41	GASTON, Iñaki	KAS	2
6	87	ANGOITIA, Sabino	ZAHOR	2
7	1	PINO, Alvaro	BH	2
8	42	PRIETO, Celestino	KAS	1
9	13	MURGA, Imanol	CAJA RURAL	1
10	56	HERNANDEZ, Joaquín (*)	KELME	1

METAS VOLANTES

1	4	ZAPATERO, Juan Martín	BH	12
2	45	BALBOA, Andoni	KAS	9
3	87	ANGOITIA, Sabino	ZAHOR	5
4	77	INDURAIN, Miguel	REYNOLDS - SEUR	3
5	74	DIAZ ZABALA, Pedro	REYNOLDS - SEUR	3
6	43	ESPINOSA, Francisco	KAS	3
7	23	PROVENCIO, Antonio (*)	CR	3
8	16	RIDAURA, Vicente	CAJA RURAL	2
9	18	ARNITZ, Marcel (HOL) (*)	CAJA RURAL	2
10	8	QUEVEDO, Fernando (*)	BH	2

CLASIFICACION DE LA MONTAÑA

1	81	PORTILLO, Santiago	ZAHOR	26
2	1	PINO, Alvaro	BH	23
3	22	RODRIGUEZ, Jesús	CR	16
4	41	GASTON, Iñaki	KAS	12
5	27	RUIZ, J. Javier	CR	10
6	71	GOROSPE, Julián	REYNOLDS - SEUR	7
7	43	ESPINOSA, Francisco	KAS	7
8	77	INDURAIN, Miguel	REYNOLDS - SEUR	7
9	42	PRIETO, Celestino	KAS	6
10	67	HILSE, Peter (REA)	TEKA	5

CONTROL INFORMATICO DE CLASIFICACIONES

SOFTWARE



XXVIII VUELTA CICLISTA A LA RIOJA



ETAPA NUM : 4 (23-09-87)
N. KILOMETROS : 614.4

LOGRONO - LOGRONO
MEDIA HORARIA : 40.760

B-5-

CLASIFICACION GENERAL

GRAN COMBINADA

ORD	CORREDOR	EQUIPO	GEN	PUN	MON	MVO	SES	SUMA
1	41 GASTON, Iñaki	KAS	2	3	4	12	5	26
2	77 INDURAIN, Miguel	REYNOLDS - SEUR	5	10	8	4	3	30
3	1 PINO, Alvaro	BH	10	18	2	12	7	49
4	71 GOROSPE, Julián	REYNOLDS - SEUR	3	17	6	12	12	50
5	68 DIETZEN, Raimund (RFA)	TEKA	1	9	23	12	12	57
6	73 DIAZ ZABALA, Herminio	REYNOLDS - SEUR	4	6	23	12	12	57
7	21 IGLESIAS, Miguel Angel	CR	15	2	16	12	12	57
8	97 SCHWARZENTRUBER, Pius (*)	ISOTONIC (SUI)	8	5	23	12	12	60
9	95 EBERLI, Markus (*)	ISOTONIC (SUI)	13	1	22	12	12	60
10	2 ANTEQUERA, Francisco	BH	11	15	17	12	12	67

PREMIOS ESPECIALES

CORREDOR

EQUIPO

PUESTO

PRIMER NEOPROFESIONAL

38 SUYKERBUYK, Luc (HOL) (*) DORMILON 7

PRIMER ESPAÑOL

41 GASTON, Iñaki KAS 2

PRIMER EXTRANJERO

68 DIETZEN, Raimund (RFA) TEKA 1

CONTROL INFORMATICO DE CLASIFICACIONES



XXVIII VUELTA CICLISTA A LA RIOJA



ETAPA NUM : 4 (23-09-87) LOGROÑO - LOGROÑO
 N. KILOMETROS : 614.4 MEDIA HORARIA : 40.760

B-6

CLASIFICACION GENERAL

RETIRADOS

CORREDOR	EQUIPO	ETAPA	MOTIVO
5 PLIEGO, José Carlos (*)	BH	3	
15 SANCHIS, José Salvador	CAJA RURAL	3	
28 REIG, Juan Alberto	CR	3	FUERA DE CONTROL
31 LOPEZ CARRION, Edo. (*)	DORMILON	3	FUERA DE CONTROL
54 LLACH, Joaquín (*)	KELME	3	
55 DUCH, Javier (*)	KELME	3	FUERA DE CONTROL
57 MORENO, José María	KELME	3	
62 OVANDO, Rolando (GUA)	TEKA	4	
63 GONZALEZ, Arsenio	TEKA	4	
65 MORATINOS, Ignacio (*)	TEKA	3	FUERA DE CONTROL
83 NUÑEZ, Joseba (*)	ZAHOR	3	FUERA DE CONTROL
84 BETANZOS, Eduardo	ZAHOR	3	FUERA DE CONTROL
93 STEINMANN, Kurt (*)	ISOTONIC (SUI)	2	

PENALIZADOS

CORREDOR	EQUIPO	ETAPA	TIEMPO
7 PEREZ ROJAS, Jorge (*)	BH	2	0.00.10
		TOTAL	0.00.10
26 BORJA, José Antonio (*)	CR	2	0.00.15
		TOTAL	0.00.15
58 MARTINEZ, Ricardo	KELME	3	0.00.10
		TOTAL	0.00.10
61 GUTIERREZ, Alfonso	TEKA	2	0.00.10
		TOTAL	0.00.10
62 OVANDO, Rolando (GUA)	TEKA	2	0.00.10
		TOTAL	0.00.10
78 OCAÑA, Angel	REYNOLDS - SEUR	3	0.00.10
		TOTAL	0.00.10
91 WINTERBERG, Markus (*)	ISOTONIC (SUI)	3	0.00.25
		TOTAL	0.00.25

CONTROL INFORMATICO DE CLASIFICACIONES



Se ha cumplido la edición veintiocho de "Vuelta a la Rioja" coincidiendo con su bautismo de internacional. Hasta la fecha el ciclismo riojano no había militado en esta categoría. Se ha conseguido y se ha sumado el deseo de continuidad, pues la verdad es que se precisa del nuevo encasillado. Si que, ahora, cabe apuntar que "Vuelta a la Rioja", por su pasado brillante, cumpliendo jalón tras jalón, ha llegado a la mayoría de edad.

Unipublic y el Club Ciclista Logroñés, que nos hemos unido para juntos llevar adelante esta empresa ya solidaria, cada vez más pujante y más querida por los aficionados, reconocen y expresan su agradecimiento a la Caja de Ahorros de Zaragoza, Aragón y Rioja por su patronazgo y sin cuya más que valiosa ayuda es fácil que nada hubiéramos logrado.

Lo mismo encaja a las firmas que, también, nos han aportado su entrega y colaboración y que se han unido a nosotros. A esos magníficos colaboradores, que han trabajado a nuestro lado dejando sus propios menesteres, para atender nuestra común causa ciclista, nuestro reconocimiento.

Y, icómo noi, al servicio de la Guardia Civil de Tráfico, a las órdenes del capitán José Martínez, a la Guardia Civil Rural, Policía nacional y Guardia Municipal de los diversos lugares del recorrido.

A todos, y al público en general, muchas gracias con el deseo de manifestar otro tanto en 1.988. Adiós con el vivo afán de ese retorno añorado.

**VUELTA CICLISTA
A LA RIOJA**

XXVIII VUELTA CICLISTA A LA RIOJA



OFICIALES

Entidad
J. TÉCNICO -

Nombre
DOMINIQUEZ

GRAN PREMIO



DE AHORROS DE ZARAGOZA
ARAGON Y RIOJA