

XXXI VUELTA CICLISTA A LA RIOJA

18 al 21
de Septiembre
de 1990

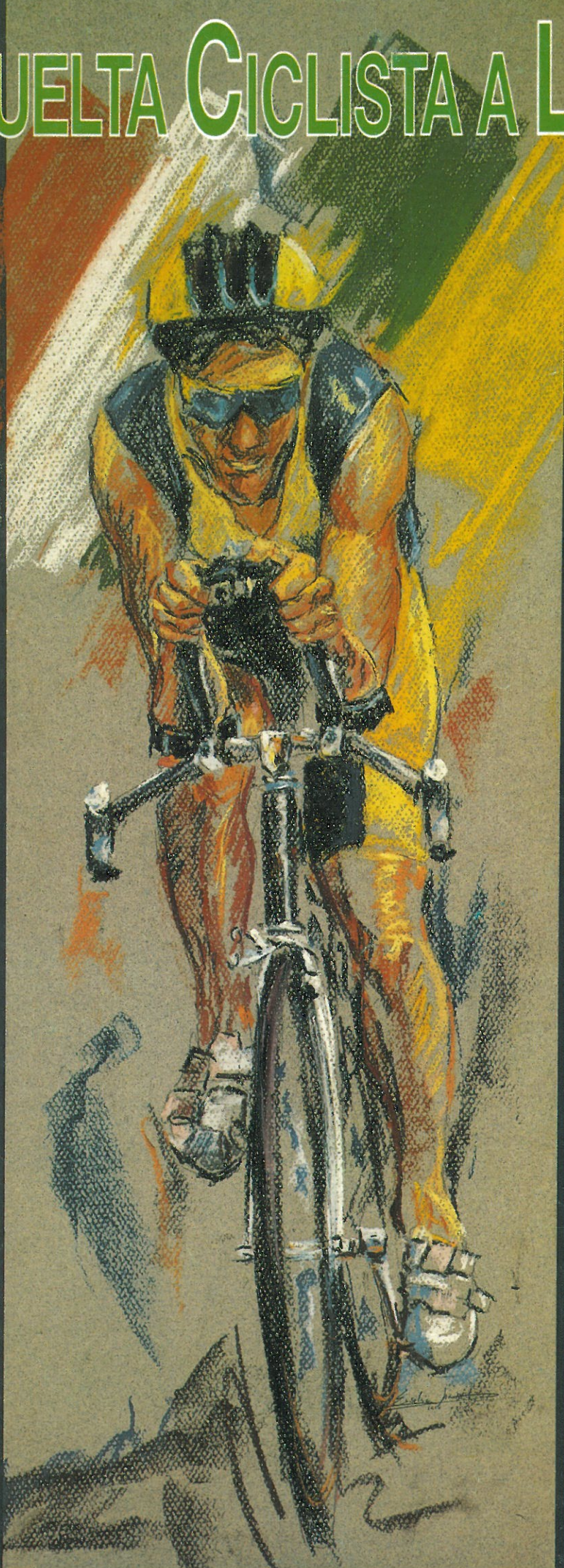

ENTIDADES COLABORADORAS:

SER EAJ 18 Radio Rioja
Diario La Rioja

Comunidad Autónoma
de La Rioja

Ayuntamiento
de Logroño

Ayuntamiento
de Santo Domingo de La Calzada

Ayuntamiento
de Alfaro

Ayuntamiento
de Ezcaray

ORGANIZAN:

Club Ciclista Logroñés



GRAN PREMIO
iberCaja



DUCADOS

EL SABOR QUE NOS UNE.

PATROCINA ZONA DE META

Las Autoridades Sanitarias advierten que: FUMAR PERJUDICA SERIAMENTE LA SALUD.

Tabacalera

RECORRIDO OFICIAL DE LA XXXI VUELTA CICLISTA A LA RIOJA

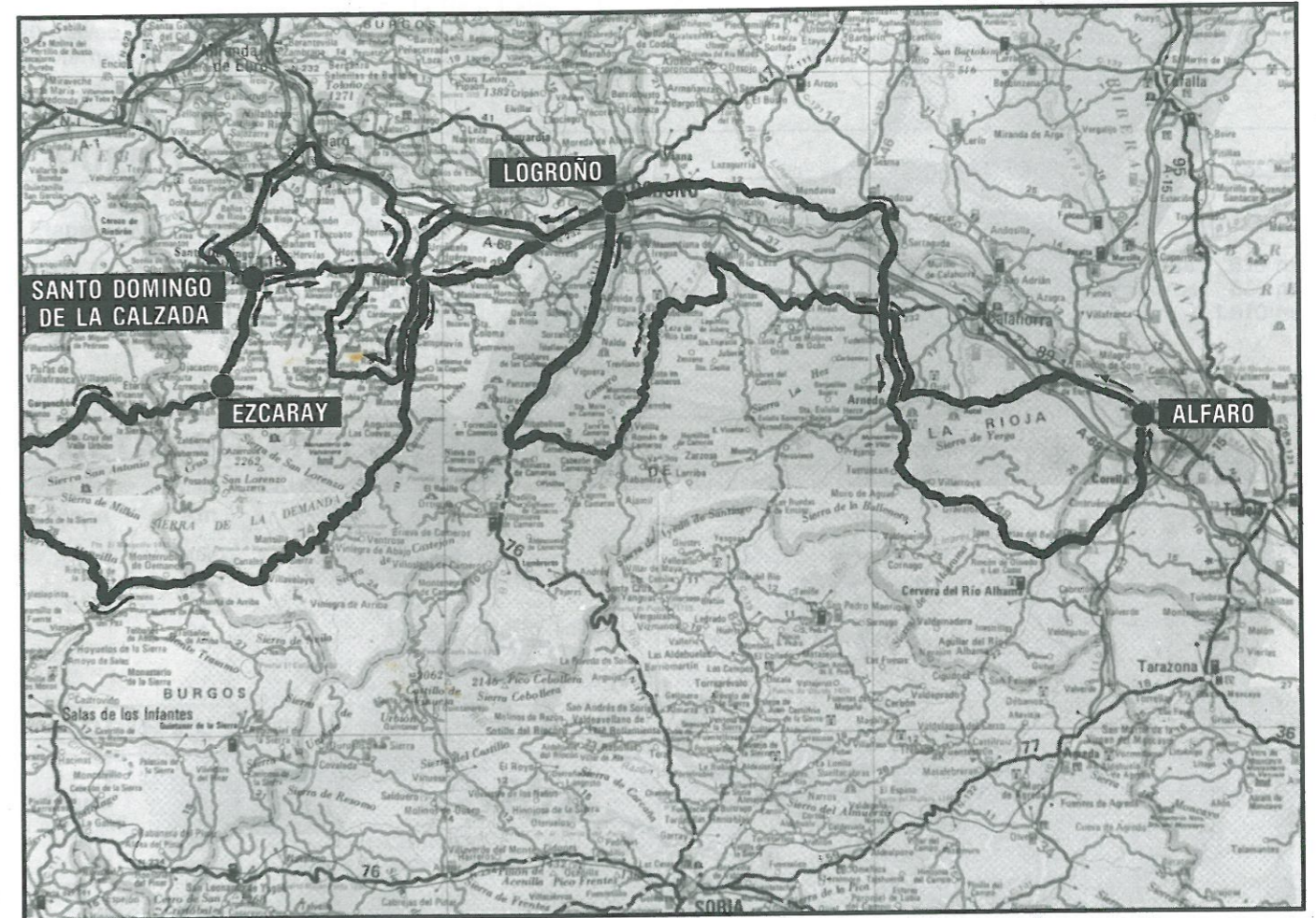

ITINERARIO OFICIAL

| Día | Etapas | Recorrido | Km |
|----------------|--------|---------------------------------------|--------------|
| Martes 18/9 | 1ª | Logroño - Santo Domingo de la Calzada | 151,0 |
| Miércoles 19/9 | 2ª | Santo Domingo de la Calzada - Ezcaray | 167,8 |
| Jueves 20/9 | 3ª | Ezcaray - Alfaro | 175,7 |
| Viernes 21/9 | 4ª | Alfaro - Logroño | 167,7 |
| | | Total | 662,2 |

Aquí, un amigo.

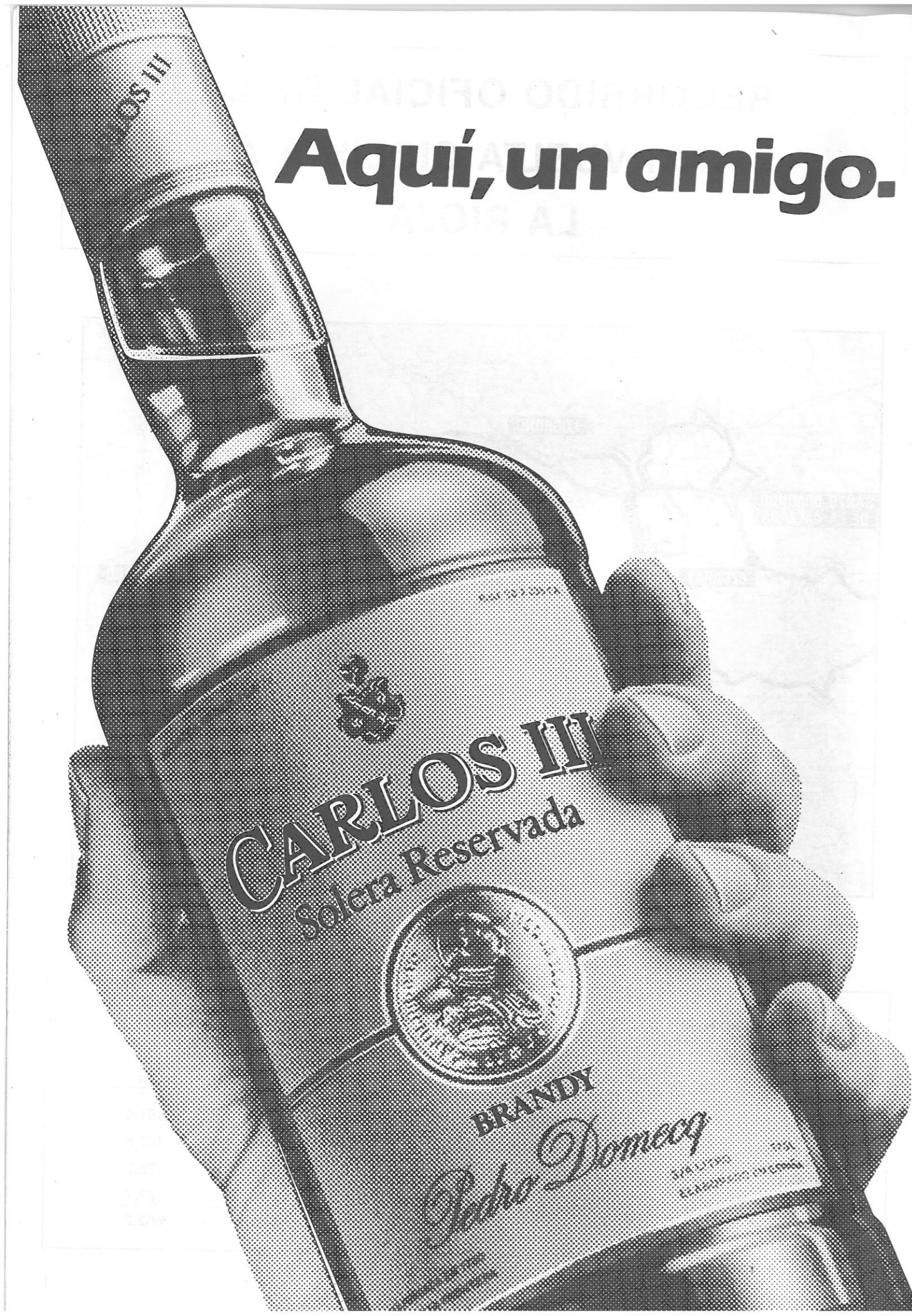

OFICINAS PERMANENTES - SALA DE PRENSA

18, martes
19, miércoles
20, jueves
21, viernes

Sala de Cultura de IBERCAJA (Oficina principal).

ACREDITACIONES Y ORGANIZACION DE FINALES DE ETAPA

18 martes, Santo Domingo de la Calzada. Ayuntamiento: De 12.00 h. 15.00 h.
19 miércoles, Ezcaray. Albergue de la Real Fábrica: De 12.00 h. a 15.00 h.
20 jueves, Alfaro. Hotel Palacios: De 12.00 h. a 15.00 h.
21 viernes, Logroño. Sala de Cultura de Ibercaja - Oficina Principal. A partir de las 12.00 h.

PUERTOS PUNTUABLES

| Etapa | Km | Cat. | Nombre | Altitud | Etapa | Km | Cat. | Nombre | Altitud |
|-------|-------|------|--------------------|---------|-------|-------|------|-------------------------|---------|
| 1ª | 49,5 | 3ª | Alto de Villaverde | 780 m | 4ª | 33,5 | 3ª | Alto de las Tres Tetas | 610 m |
| 2ª | 105,3 | 2ª | Alto del Manquillo | 1.400 m | 4ª | 94,0 | 2ª | Alto de Soto de Cameros | 830 m |
| 2ª | 156,5 | 1ª | Alto de Pradilla | 1.240 m | 4ª | 118,0 | 1ª | Alto de la Venta | 1.370 m |
| 3ª | 131,3 | 2ª | Alto de Villarroya | 950 m | | | | | |

METAS VOLANTES

| Etapa | Km | Lugar | Etapa | Km | Lugar |
|-------|------|---------------------|-------|-------|------------------|
| 1ª | 10,0 | Fuenmayor | 3ª | 81,3 | Mendavia |
| | 42,3 | Baños del Río Tobia | | 105,3 | Villar de Arnedo |
| 2ª | 18,5 | Nájera | 4ª | 23,0 | Autol |
| | 31,7 | Baños del Río Tobia | | 58,0 | Galilea |

SPRINTS ESPECIALES

| Etapa | Km | Lugar | Etapa | Km | Lugar |
|-------|------|----------------------|-------|-------|--------|
| 1ª | 19,0 | Cenicero | 3ª | 93,0 | Lodosa |
| | 86,0 | San Asensio | | 155,5 | Fitero |
| 2ª | 41,0 | Anguiano | 4ª | 31,4 | Arnedo |
| | 80,0 | Canales de la Sierra | | 50,0 | Ausejo |

AVITUALLAMIENTOS

| Etapa | Km | Lugar | Etapa | Km | Lugar |
|-------|------|------------------------------------|-------|-------|--------------------------------|
| 1ª | 88,0 | A la salida de San Asensio | 3ª | 107,5 | Cruce de Tudelilla |
| 2ª | 85,7 | Después del cruce Huerta de Arriba | 4ª | 96,5 | A la salida de Soto de Cameros |

EQUIPOS

Artiach - Royal
Banesto
BH - Amaya
Clas - Cajastur
Kelme - Ibexpress

Lotus
Once
Puertas Mavisa
Seur
Teka
Tulip

Paternina

OFICINAS - SALA DE PRENSA



Algo grande.

PERSONAL OFICIAL

| | | | |
|-------------------------|-------------------------|------------------------|-----------------------|
| Director General | Enrique Franco | Delegado Prensa | Fernando Rojo |
| Coordinador General .. | L. Felipe S. de Trapaga | Permanente | Gerardo Mendoza |
| Director Comercial ... | Manuel Díaz Ausejo | Jefe Orden Público ... | Francisco Paloma Seco |
| Director Técnico | Alberto Gadea | Médico | Pablo Pereda |
| Coordinador Adjunto .. | Raul Cabañas | Alojamientos | Deportavel |
| Director de Carrera ... | Joan Crespo | Metas | Ricardo Pons. |
| Director Adjunto | Luis Saura | Locutor | Manuel Lorenzo |

CLUB CICLISTA LOGROÑES

| | | | |
|-------------------------|------------------------------|------------------------|-------------------|
| Presidente | Luis Saura | Relaciones Públicas .. | José Luis Pujades |
| Vicepresidente | Félix Medrano | Vocal | Jesús Angel Rio |
| Secretario | Gerardo Mendoza | Vocal | Elías Lorenzo |
| Secretaria adjunta | Ana M. ^a Martínez | | |

JURADO TECNICO

| | | | |
|----------------------|------------------------|-----------------------|----------------------|
| Presidente | D. Angel Perez Quevedo | Juez de Llegada | D. Carmelo Torrealba |
| Jurado Técnico | D. Bartolomé Baillo | Cronometrador | D. Juan Gil Espinosa |
| | D. Agustín Moles | Inspector C. M. | D. Vicente Domínguez |
| Juez de Salida | D. Antonio Meiro | | |

RELACION DE SANATORIOS-CLINICAS (MUTUALIDAD GENERAL DEPORTIVA). SERVICIOS MEDICOS

| Ciudad | Espec. | Nombre | Dirección | Teléfono |
|-----------|--------|--|---|----------|
| CALAHORRA | TR | Dr. Jérez Truchi, Francisco Javier | Avda. del Pilar, 1 (Polcl. «El Carmen») | 13 19 00 |
| CALAHORRA | CL | Policlínica «El Carmen» | Avda. del Pilar, 1 | 13 19 00 |
| HARO | MG | Dr. Ganzarín Blener, Jesús M. | Vega, 16 | 31 10 93 |
| LARDERO | MG | Dr. González Arias, Marcial | Avda. San Marcial, 3 | 44 80 58 |
| LOGROÑO | TR | Dr. Burgos Hernández, Francisco | Avda. de Portugal, 30 | 23 29 44 |
| LOGROÑO | TR | Dr. Fernández Bujarrabal Villoslada, F | Avda. de Portugal, 16, bajo | 22 67 69 |
| LOGROÑO | TR | Fernández Pinedo, Víctor M. | Marqués de Murrieta, 35 | 22 42 20 |
| LOGROÑO | TR | Dr. López Torroba, Javier | Avda. Club Deportivo, 7 (Sant. Velázquez) | 24 42 11 |
| LOGROÑO | TR | Dr. Marín Galarreta, Honorio | Avda. Viana, s/n | 24 93 99 |
| LOGROÑO | CL | Sanatorio Velázquez | Avda. Club Deportivo, 7 | 24 42 11 |

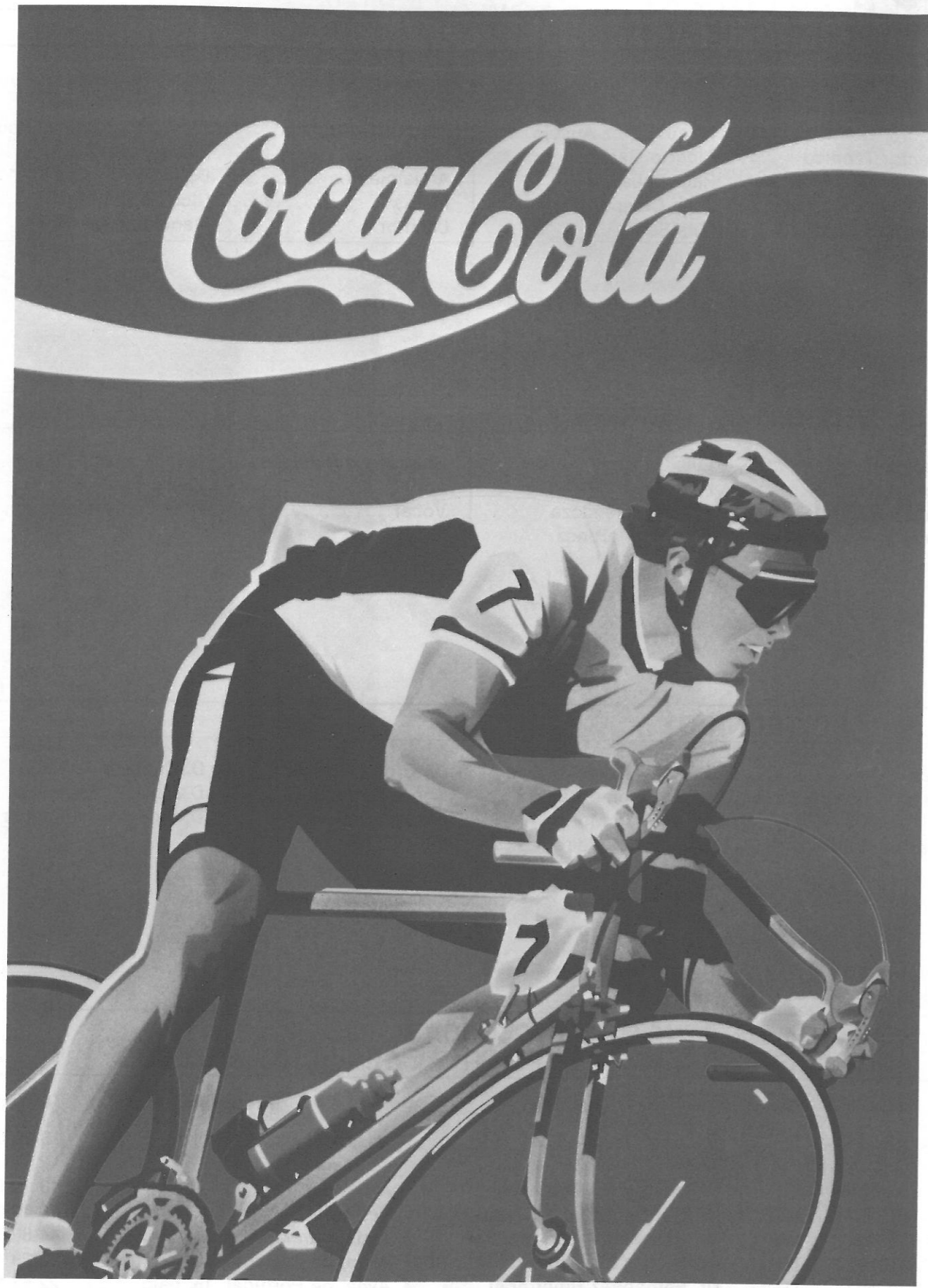

Coca-Cola BEBIDA OFICIAL DE
 "XXXI VUELTA CICLISTA A LA RIOJA"



HISTORIAL DE LA VUELTA CICLISTA A LA RIOJA

| Año | Ganador | Año | Ganador |
|------|---------------------------------|------|----------------------|
| 1957 | Alberto Sant | 1974 | Jesús Manzaneque |
| 1958 | Martín Piñera | 1975 | Javier Elorriaga |
| 1959 | Angel Rodríguez | 1977 | R. Ladrón de Guevara |
| 1962 | Carlos Echevarría | 1978 | Francisco Galdós |
| 1963 | Carlos Echevarría | 1979 | Eulalio García |
| 1964 | Antonio Barrutia | 1980 | Jesús Suárez Cuevas |
| 1965 | José M. ^a Uribezubia | 1981 | Isidro Juárez |
| 1966 | A. Gómez Moral | 1982 | Marino Lejarreta |
| 1967 | G. Ereñozaga | 1983 | Eduardo Chozas |
| 1968 | Ramón Mendiburu | 1984 | Iñaki Gastón |
| 1969 | Luis Ocaña | 1985 | Francisco Antequera |
| 1970 | Carlos Echevarría | 1986 | José Luis Laguía |
| 1971 | Jesús Manzaneque | 1987 | Raimund Dietzen |
| 1972 | José A. Pontón | 1988 | Federico Etxabe |
| 1973 | Jesús Manzaneque | 1989 | Enrique Aja |

OPERACIONES DE CONTROL SALIDA

Oficina permanente y Sala de Prensa en Sala de Cultura de IBERCAJA en c/ San Antón de Logroño.

LUNES, 17 DE SEPTIEMBRE, DE 16 A 21 HORAS

Entrega de credenciales y documentación al personal oficial y seguidores.

Directores deportivos

Lunes, 17 de septiembre.
 De 16 a 20 horas. Presentación de licencias al Jurado Técnico, recogida de dorsales, placas y documentación oficial.

A las 18 horas, reunión de la Organización, Jurado Técnico, Directores Deportivos y jefe de Orden Público

ASEGURADORA OFICIAL

**XXXI VUELTA CICLISTA A LA
RIOJA**

SR CASER

*Pensando en su futuro
le ofrecemos*

- *Aumentar sus ahorros*
- *Crear riqueza*
- *Preservar su patrimonio*
- *Garantizar su tranquilidad*

70 CAJAS DE AHORROS NOS RESPALDAN



JOSE IGNACIO PEREZ SAEZ
Presidente del Gobierno de La Rioja

Vuestra prueba supone esfuerzo, superación y coordinación inteligente. Vais a darnos un espectáculo de velocidad, tesón y deportividad.

A los deportistas y organizadores, mi felicitación y ánimo. A los riojanos todos, demostrad el aprecio que estos deportistas merecen.

VESTISPORT S.A.

VISTE A LOS CICLISTAS

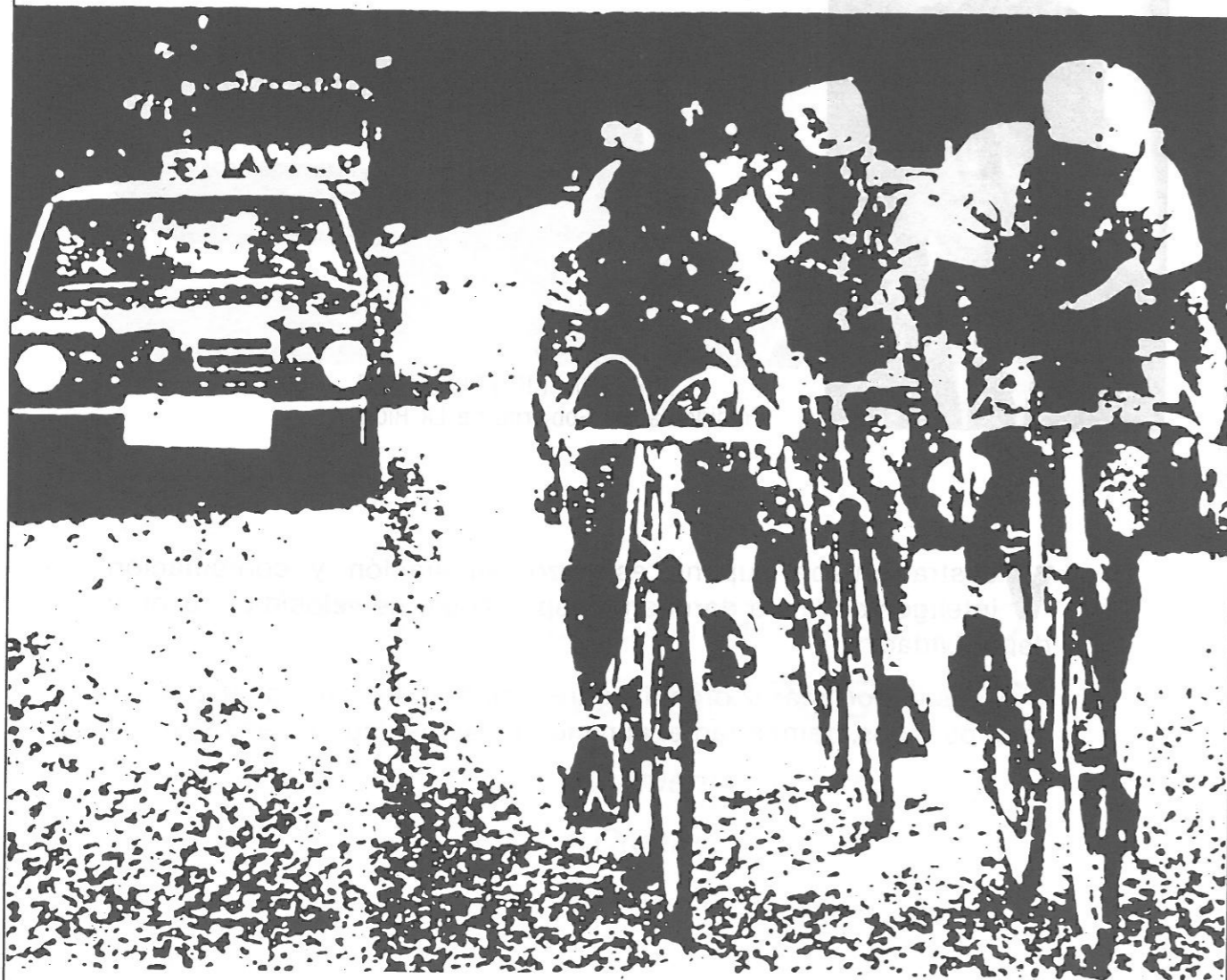

Avda. Pau Casals, 141 - Tel. 335 42 45 - Hospitalet de Llobregat (Barcelona)

¡GRACIAS POR DEFENDER LO NUESTRO!

Más de treinta ediciones... y seguimos rodando, son muchas como para dejar pasar la ocasión sin hacer una reflexión profunda sobre nuestra Vuelta, la única que lleva el genuino apelativo de nuestra tierra, la Rioja.

Se impone esta reflexión ya que hay quien dice que nuestra Vuelta se muere, que las fechas no son buenas, que las figuras no vienen...

Desde aquel primer «embite» en el año 57 que se apuntó Alberto Sant, nombres como Martín Piñera, Antón Barrutia, Gómez del Moral, Ramón Mendiburu, Luis Ocaña, Jesús Manzaneque, entre otros muchos, pasaron a la historia como ganadores en nuestra tierra. En esta última década tomaron el relevo nombres como Lejarreta, Chozas, Gastón, Laguía, Dietzen, y el más reciente ganador, Enrique Aja.

¿ESTOS NO SON FIGURAS?

En los últimos años, la llegada de Unipublic supuso para nuestra carrera más medios, estructuras nuevas y modernas en el montaje de metas, radio vuelta, dirección técnica, y un largo etcétera, definitivos para el despegue y consolidación de nuestra prueba. A ello se sumó la aportación de primeras firmas publicitarias como Tabacalera, Ibercaja, Café de Colombia, etc., que, junto a nuestras firmas habituales, hicieron «Grande la Carrera».

Todos los medios de comunicación, nacionales y algunos extranjeros, y de forma muy especial Radio Rioja y el diario La Rioja —medios colaboradores—, se han volcado de forma espectacular mencionando y difundiendo nuestra carrera. En este capítulo nuestro reconocimiento a ETB que ha emitido en la Comunidad vecina el desarrollo de nuestra prueba. Televisión Española aumentará en esta edición la atención a La Rioja a través de TVE 2, su canal del deporte, ya que por primera vez en la Historia de la Vuelta a la Rioja va a dedicar un importante seguimiento diario de la carrera.

¿Y HAY QUIEN DICE QUE NUESTRA VUELTA ESTA MUERTA?

A los que miran con objetividad nuestra filosofía, nuestra labor por encima de los protagonismos, la proyección en el tiempo de la «GRAN CARRERA DE LA RIOJA», a los que de forma constructiva habéis contribuido a este desarrollo ascendete.

¡GRACIAS!

Los demás no cuentan



LUIS SAURA
Presidente del Club Ciclista Logroñés

MSL SOFTWARE

Programas informáticos
a la medida de su empresa



Conde de Vilches, 16
28028 Madrid

Teléfono: 246 74 40
Fax: 245 70 66

LOGROÑO



D. MANUEL SAINZ OCHOA
Alcalde de Logroño

Bienvenidos a la fiesta a cuantos llegáis a disputar la Vuelta Ciclista a La Rioja. La Vuelta es un ingrediente ya tradicional de nuestras fiestas de la Vendimia y quiero agradecer a cuantos hacéis posible esta XXXI edición nuestro trabajo.

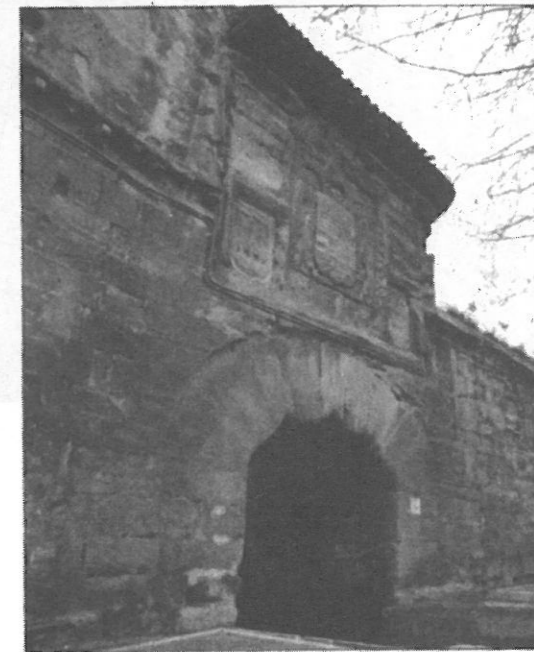

PRIMERA ETAPA - MARTES 18 DE SEPTIEMBRE DE 1990 (151 km) LOGROÑO - SANTO DOMINGO DE LA CALZADA

Concentración y firma: De 9.30 a 10.10 horas en el Espolón (c/ Miguel Villanueva).

Llamada: A las 10.20 h.

Salida neutralizada: A las 10.24 h. por Vera del Rey, Gran Vía y Marqués de Murrieta (total 2 km).

Horario previsto

| ALTITUD | ITINERARIO | Km REC. | POR REC. | 35 km/h | 37 km/h | 39 km/h |
|------------------------------|---|---------|----------|---------|---------|---------|
| COMUNIDAD DE LA RIOJA | | | | | | |
| 400 | Salida lanzada en el edificio FIAT, en la Avenida de Burgos, dirección Vitoria-Burgos. | 0,0 | 151,0 | 10.28 | 10.28 | 10.28 |
| 420 | Cruce. Giro a la derecha, dirección Burgos-Vitoria, por N-232. | 1,7 | 149,3 | 10.31 | 10.31 | 10.30 |
| 450 | FUENMAYOR (interior) META VOLANTE. | 10,0 | 141,0 | 10.44 | 10.43 | 10.42 |
| 440 | CENICERO. SPRINT ESPECIAL. | 19,0 | 132,0 | 10.58 | 10.57 | 10.55 |
| 450 | Cruce. Se sigue dirección Uruñuela, por C-113 | 19,3 | 131,7 | 10.58 | 10.57 | 10.56 |
| 510 | URUÑUELA. | 27,0 | 124,0 | 11.11 | 11.09 | 11.07 |
| 520 | NAJERA. Cruce. Giro a la izquierda, dirección Logroño, por N-120. | 29,8 | 121,2 | 11.15 | 11.13 | 11.11 |
| 550 | Cruce. Giro a la derecha, dirección Tricio, por C-113. | 31,6 | 119,4 | 11.18 | 11.15 | 11.13 |
| 530 | Obras en 1,5 km. | 35,0 | 116,0 | 11.23 | 11.21 | 11.18 |
| 550 | MAHAVE. | 38,3 | 112,7 | 11.28 | 11.25 | 11.23 |
| 580 | BAÑOS DE RIO TOBIA. META VOLANTE. | 42,3 | 108,7 | 11.35 | 11.31 | 11.28 |
| 590 | BOBADILLA. Cruce. Giro a la derecha, dirección San Millán de la Cogolla, por LO-V-8344. | 44,2 | 106,8 | 11.38 | 11.34 | 11.31 |
| 610 | Cruce. Giro a la derecha, dirección San Millán, por LO-8343. | 45,2 | 105,8 | 11.39 | 11.36 | 11.33 |
| 780 | ALTO DE VILLAVERDA. P.M. 3ª CATEGORIA. Cruce. Giro a la derecha, dirección San Millán, por LO-8342. | 49,5 | 101,5 | 11.46 | 11.42 | 11.39 |
| 740 | SAN ANDRES. | 55,7 | 95,3 | 11.56 | 11.52 | 11.48 |
| 730 | SAN MILLAN DE LA COGOLLA. Se sigue por LO-834. | 57,0 | 94,0 | 11.58 | 11.54 | 11.49 |
| 720 | BERCEO. Se sigue dirección Santo Domingo por LO-830. | 58,0 | 93,0 | 12.00 | 11.55 | 11.51 |
| 650 | CAÑAS | 65,0 | 86,0 | 12.11 | 12.06 | 12.01 |
| 630 | CANILLAS DE RIO TUERTO | 66,0 | 85,0 | 12.12 | 12.07 | 12.02 |
| 580 | ALESANCO. Se sigue dirección Azofra por LO-V-8301. | 68,3 | 82,7 | 12.16 | 12.10 | 12.06 |
| 550 | AZOFRA. | 70,0 | 81,0 | 12.19 | 12.13 | 12.08 |
| 550 | Cruce. Giro a la derecha, dirección Logroño, por N-120 | 71,2 | 79,8 | 12.20 | 12.15 | 12.10 |
| 520 | Cruce. Giro a la izquierda, dirección San Asensio, por LO-7100 o LR-292. | 76,3 | 74,7 | 12.28 | 12.22 | 12.17 |
| 480 | HORMILLEJA. | 80,5 | 70,5 | 1.35 | 12.29 | 12.23 |
| 540 | SAN ASENSIO. SPRINT ESPECIAL. | 86,0 | 65,0 | 12.44 | 12.37 | 11.31 |
| 500 | Cruce. Giro a la izquierda, dirección Victoria, por N-232. Después cruce, AVITUALLAMIENTO. | 88,0 | 63,0 | 12.47 | 12.40 | 12.34 |
| 480 | BRIONES (exterior). | 92,5 | 58,5 | 12.54 | 12.47 | 12.40 |
| 500 | Cruce. Giro a la derecha, dirección Gimileo (interior). | 95,3 | 55,7 | 12.58 | 12.51 | 12.44 |
| 500 | GIMILEO. | 96,0 | 55,0 | 13.00 | 12.52 | 12.45 |
| 490 | Se sigue dirección Haro - Vitoria por N-124. | 97,0 | 54,0 | 13.01 | 12.54 | 12.47 |
| 460 | Giro a la derecha, dirección Haro - Casalarreina | 100,5 | 50,5 | 13.07 | 12.59 | 12.52 |
| 470 | HARO (pasando por Avda. de Vizcaya, puente sobre el río Tirón, Navarra, Plaza de la Paz, Avda. de la Vega, Calvo Sotelo, Plaza Castañares y ctra. de Casalarreina antigua N-232). | 102,0 | 49,0 | 13.09 | 13.01 | 12.54 |
| 510 | CASALARREINA. Se sigue dirección Santo Domingo por LO-751. | 108,5 | 42,5 | 13.19 | 13.11 | 13.03 |
| 540 | CASTAÑARES DE LA RIOJA (pasa a ser la LO-750). | 113,0 | 38,0 | 13.26 | 13.18 | 13.09 |
| 570 | Cruce. Giro a la derecha, dirección Villalobar, por LO-V-7601. | 115,5 | 35,5 | 13.30 | 13.21 | 13.13 |
| 580 | VILLALOBAR DE LA RIOJA. | 117,5 | 33,5 | 13.34 | 13.34 | 13.16 |
| 600 | Cruce. Giro a la izquierda, dirección Santo Domingo. | 120,7 | 30,3 | 13.39 | 13.29 | 13.20 |
| 640 | Cruce. Giro a la izquierda, dirección Logroño, por N-120 | 125,2 | 25,8 | 13.46 | 13.36 | 13.27 |
| 640 | SANTO DOMINGO DE LA CALZADA. | 126,0 | 25,0 | 13.47 | 13.37 | 13.28 |
| 650 | Cruce. Giro a la izquierda, dirección Hervias, por LO-740 | 131,2 | 19,8 | 13.55 | 13.45 | 13.35 |
| 640 | HERVIAS. | 132,2 | 18,8 | 13.57 | 13.46 | 13.37 |
| 600 | BAÑARES. Se sigue, dirección Castañares, por LO-741. | 135,2 | 15,8 | 14.01 | 13.51 | 13.41 |
| 560 | Cruce. Giro a la izquierda, dirección Santo Domingo, por LO-750. | 139,2 | 11,8 | 14.08 | 13.57 | 13.47 |
| 570 | Cruce. Giro a la derecha, dirección Villalobar, por LO-V-7601. | 140,3 | 10,7 | 14.10 | 13.58 | 13.48 |
| 580 | VILLALOBAR DE LA RIOJA | 142,5 | 8,5 | 14.13 | 14.02 | 13.52 |
| 580 | Cruce. Giro a la izquierda, dirección Santo Domingo. | 145,5 | 5,5 | 14.18 | 14.06 | 13.56 |
| 640 | Cruce. Giro a la izquierda, dirección Logroño, por N-120. | 149,1 | 1,9 | 14.23 | 14.12 | 14.01 |
| 640 | SANTO DOMINGO DE LA CALZADA. META. | 151,0 | 0,0 | 14.26 | 14.15 | 14.04 |

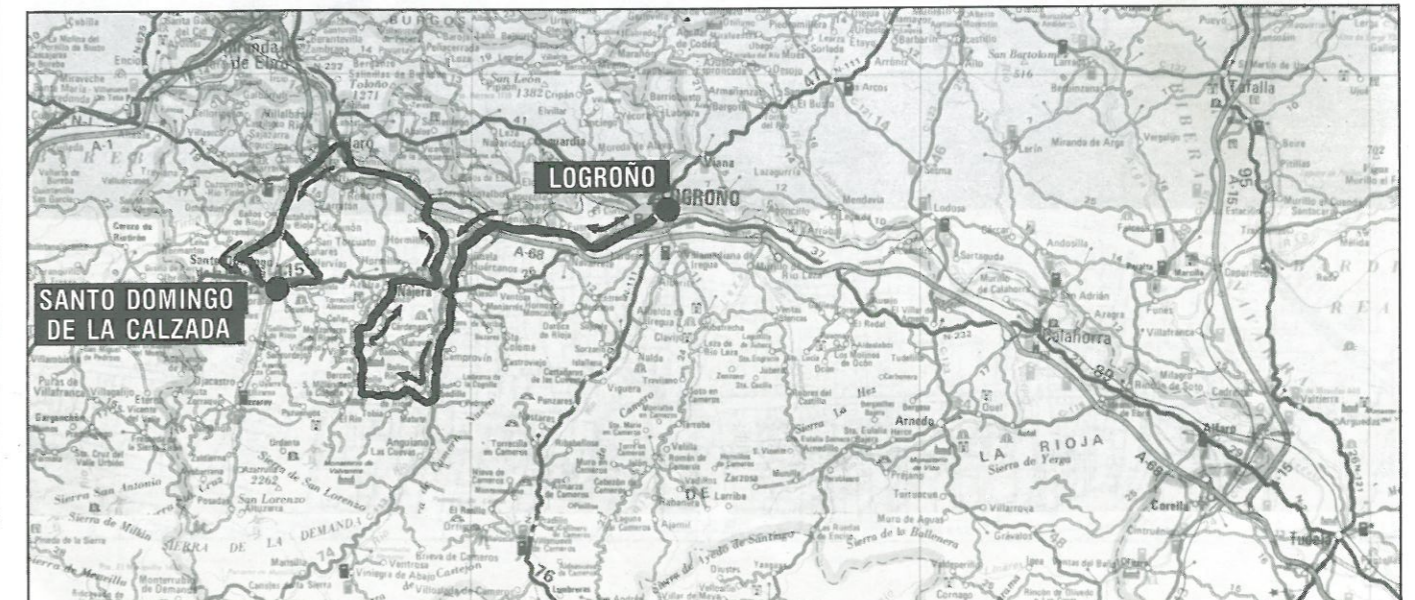
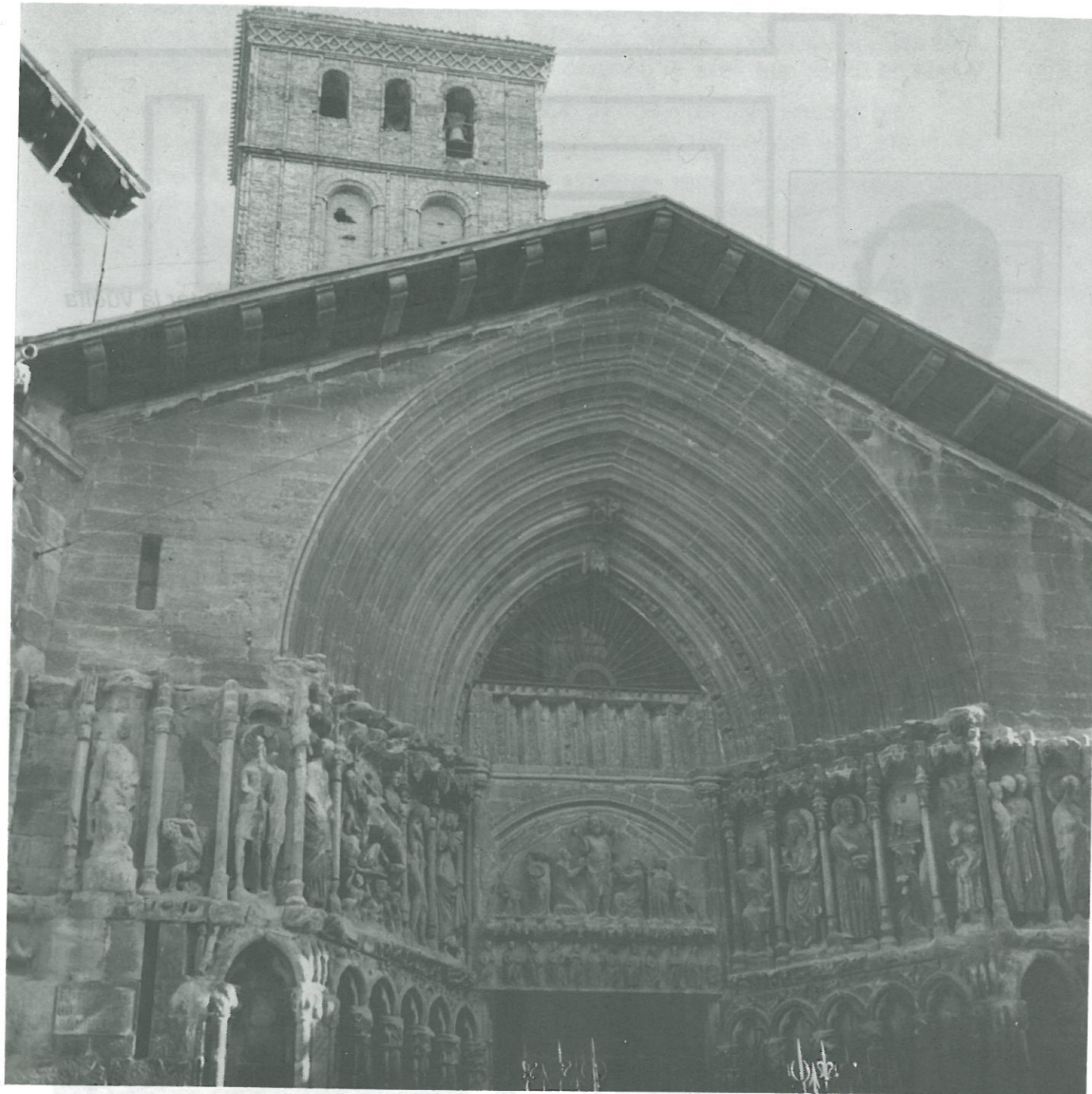



MARTES 18 DE SEPTIEMBRE, 1ª ETAPA (151 km) LOGROÑO-SANTO DOMINGO DE LA CALZADA

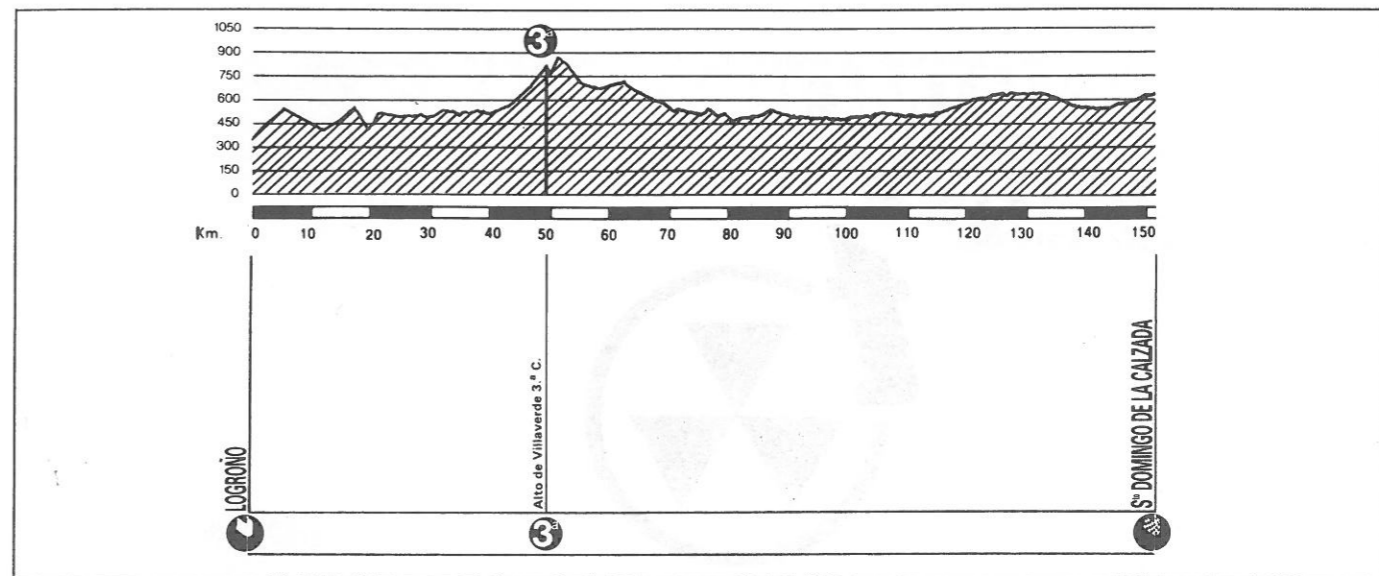



teltronic

RADIOCOMUNICACIONES PROFESIONALES

- PROVEEDORES DE LA PRESENTE EDICION DE LA XXXI VUELTA CICLISTA A LA RIOJA
- EQUIPOS PORTATILES, MOVILES, ESTACIONES BASE Y REPETIDORES HOMOLOGADOS POR LA DIRECCION GENERAL DE TELECOMUNICACIONES
- SERVICIO DE ASISTENCIA TECNICA EN LAS PRINCIPALES CIUDADES ESPAÑOLAS

TELTRONIC, S. A.

LEOPOLDO ROMEO, 18 - 50002 ZARAGOZA
TELS.: (976) 41 80 66 - 41 80 16 - 41 13 57
TELEX: 58230 TELT-E - FAX: (976) 59 26 85

SANTO DOMINGO DE LA CALZADA

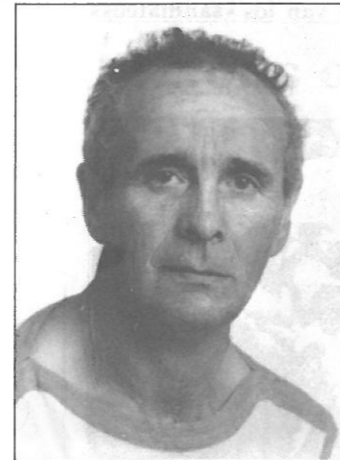

D. JOSE RAMON MENDI MARRON
Alcalde de Santo Domingo
de la Calzada

*T*engo el honor de participarles en mi nombre y en el de la Corporación que presido, nuestra felicitación por la organización y desarrollo de la XXXI Vuelta Ciclista a la Rioja, año 1990, en la que figura como final de Etapa el día 18, de septiembre y salida de la misma el día 19.

En nombre de la Ciudad de Santo Domingo de la Calzada y en el mío propio, les deseamos a la Vuelta un nuevo éxito en este importante acontecimiento deportivo.

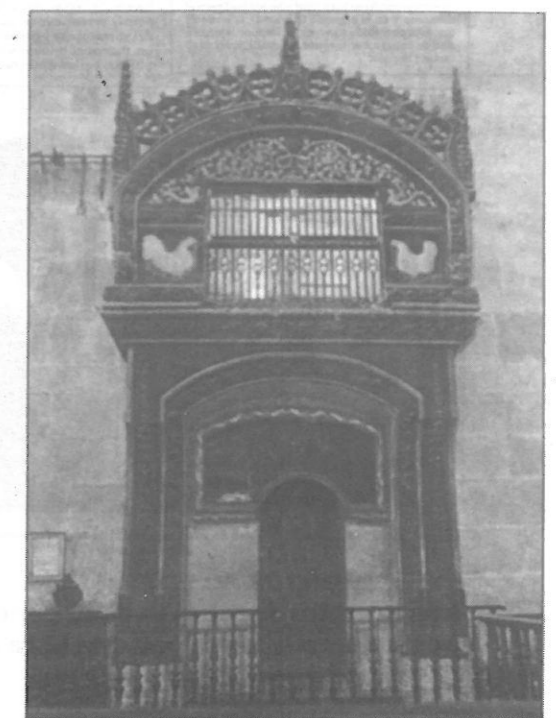

DIARIO OFICIAL DE LA XXXI VUELTA CICLISTA A LA RIOJA

LA RIOJA

Fundado en 1889

Director:
Francisco Martín Loza

Logroño, domingo, 27 de septiembre 1981

Segunda época.—Número 29.511
48 páginas.—30 pesetas

Logroño Ramón Castroviejo

Hoy se descubre una placa en su casa natal

LOGROÑO (De nuestra Redacción). Hoy, a las doce, la Corporación Municipal homenajea al doctor Castroviejo, procediendo al descubrimiento de la placa que indica donde nació el ilustre oftalmólogo. La placa ha sido colocada en el muro de su casa natal, sita en el número 10 de Doctores Castroviejo, haciendo esquina con Capitán Gallarza, a unos tres metros de altura. Su texto es el siguiente: «El 23 de agosto de 1904 nació en esta casa el ilustre oftalmólogo don Ramón Castroviejo Briones. Homenaje de su ciudad. 27 de septiembre de 1981».

A la vez que se descubre la placa, el doctor Castroviejo recibirá otra con parecido texto que podrá viajar con él o tener el destino que su propietario estime oportuno.

Envasado en Tarazona

Se detecta aceite tóxico en Cervera

LOGROÑO (De nuestra Redacción). Según informa nuestro corresponsal, Alejandro Jiménez, se ha detectado en la localidad riojana de Cervera del Río Alhama la presencia de aceite tóxico envasado por la firma «Producción y Consumo, S. A.», de Tarazona, cuyo nombre figura en la relación de aceites no autorizados hecha pública por Sanidad desde un principio. Extraña que, a pesar de la información vertida en torno al síndrome tóxico, hubiera alguien que continuara teniendo en su poder aceite comercializado por esta envasadora aragonesa. Este descubrimiento ha hecho que, tanto las autoridades locales como las sanitarias, hayan ordenado el depósito de las botellas con la procedencia citada, así como la inmovilización provisional de cierta cantidad de aceite a granel, que se sospecha tenga el mismo origen. El aceite se está almacenando en el Ayuntamiento de Cervera y el secretario y los funcionarios se encargan de practicar la retención, porque en el primer caso (etiquetado de «Producción y Consumo») se ha comprobado su toxicidad y no aptitud para el consumo y en el segundo (a granel), además de que está prohibida su venta, se impone la necesidad de comprobar si reúne las condiciones sanitarias precisas.

Feria de San Mateo

Con el concurso agrícola, festival de jotas y «charlotada», se van los «sanmateos»

¡Hasta el próximo año...!



Foto: HERCE

Hubo más de un susto y numerosos revolcones en el festival de las peñas. Una persona fue atendida por Cruz Roja

Y esto se acaba. A algunos, les gustaría que los «sanmateos» continuaran hasta empalmar con El Pilar. Otros andan hartos de fiestas, de cachondeo, de cafeterías llenas y del ruidoso ajeteo callejero. Todos los gustos y deseos son respetables, pero la verdad es que, para unos y para otros, lo quieren o no lo quieren, las fiestas se acaban. Estamos apurando aún los restos del zurrapote y preparando las aspirinas de la noche final, poniéndonos ligeramente nostálgicos antes de que se escape de las manos el minuto feliz definitivo. Ya se escucha el repicar de las despedidas y hoy se darán los últimos gritos, con los últimos bailes. Antes de que digamos adiós, brindemos por estos «sanmateos 1981». Mañana es día de escuela y trabajo.

Arnedo, en fiestas

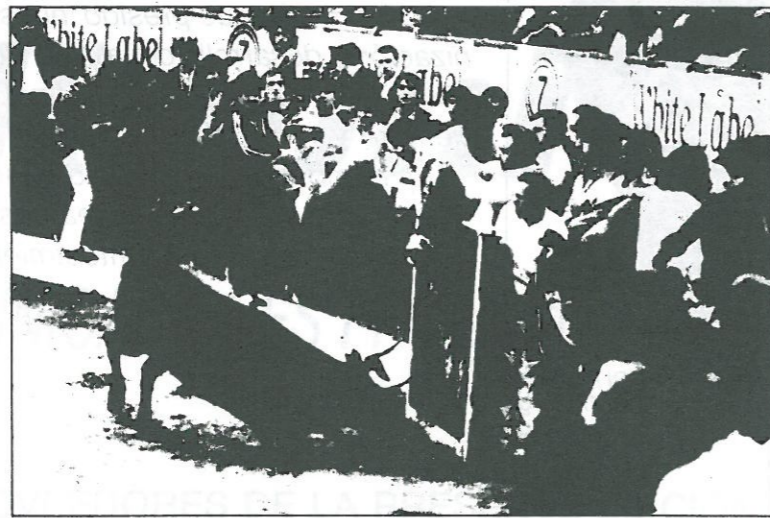
Hoy, el «robo» de los Santos

En un ambiente de sana alegría, Arnedo anda metido en sus grandes fiestas, entre el bullicio y el jolgorio. Hoy Arnedo será cita de miles de forasteros, dispuestos a presenciar el tradicional y siempre nuevo «robo» de los santos San Cosme y San Darrián. Como es sabido, los navarros se quedarán a dos velas y los dos patronos seguirán en La Rioja. Ir a Arnedo es encontrarse con la generosa hospitalidad de un pueblo que hace un alto en el quehacer para celebrar una semana de festejos populares, folklóricos y religiosos.



Foto: MUR

La reina, Rosa Martínez, impone al alcalde Agapito Moreno el pañuelo



Foto: HERCE

Con retraso y todo, Juan Fernández no perdonó el beso de la guapa, aunque el pódium se vino abajo. Menudo susto

Vuelta Ciclista a La Rioja: los corredores, de turistas

24

Los premios se rebajan al 50 por ciento por llegar a la meta con una hora de retraso

(Págs. 30 y 31)

SEGUNDA ETAPA - MIERCOLES 19 DE SEPTIEMBRE DE 1990 (167,8 km)

SANTO DOMINGO DE LA CALZADA - EZCARAY

Concentración y firma: De 8.30 a 9.10 h.

Llamada: A las 9.20 h.

Salida neutralizada: A las 9.24 h. por N-120.

| ALTITUD | ITINERARIO | Horario previsto | | | | |
|------------------------------|---|------------------|----------|---------|---------|---------|
| | | Km REC. | POR REC. | 35 km/h | 37 km/h | 39 km/h |
| COMUNIDAD DE LA RIOJA | | | | | | |
| 640 | Salida lanzada en le cartel fin Santo Domingo, dirección Logroño, por N-120 | 0,0 | 167,8 | 09.27 | 09.27 | 09.27 |
| 500 | NAJERA (interior). (Entrada por la zona Oeste.) META VOLANTE. | 18,5 | 149,3 | 09.59 | 09.57 | 09.56 |
| 550 | Cruce. Giro a la derecha, dirección Tricio, por C-113. | 21,0 | 146,8 | 10.03 | 10.01 | 10.00 |
| 530 | Zona de obras en 1,5 km. | 24,5 | 143,3 | 10.09 | 10.07 | 10.05 |
| 550 | MAHAVE | 27,5 | 140,3 | 10.15 | 10.12 | 10.10 |
| 580 | BAÑOS DE RIO TOBIA. META VOLANTE. | 31,7 | 136,1 | 10.22 | 10.19 | 10.16 |
| 600 | BOBADILLA. | 33,5 | 134,3 | 10.25 | 10.22 | 10.19 |
| 650 | ANGUIANO. SPRINT ESPECIAL. | 41,0 | 126,8 | 10.38 | 10.34 | 10.30 |
| 930 | Embalse de Mansilla | 66,5 | 101,3 | 11.21 | 11.15 | 11.10 |
| 950 | LLAVELAYO. | 75,5 | 92,3 | 11.37 | 11.30 | 11.24 |
| 1.010 | CANALES DE LA SIERRA. SPRINT ESPECIAL. | 80,0 | 87,8 | 11.45 | 11.37 | 11.30 |
| 1.220 | Desupés cruce Herta de Arriba, AVITUALLAMIENTO. | 85,7 | 82,1 | 11.54 | 11.46 | 11.39 |
| 1.200 | PROVINCIA DE BURGOS | 86,3 | 81,5 | 11.55 | 11.47 | 11.40 |
| 1.190 | MONTERRUBIO DE DEMANDA. <i>SORTEO C.M.</i> | 88,5 | 79,3 | 11.59 | 11.51 | 11.44 |
| 1.110 | BARBADILLO DE HERREROS. | 94,5 | 73,3 | 12.09 | 12.01 | 11.53 |
| 1.090 | Cruce. Giro a la derecha, dirección Pineda, por BU-820 | 97,5 | 70,3 | 12.15 | 12.06 | 11.57 |
| 1.400 | ALTO DEL MANQUILLO. P.M. 2ª CATEGORIA. | 105,3 | 62,5 | 12.28 | 12.18 | 12.09 |
| 1.190 | PINEDA DE LA SIERRA. | 114,0 | 53,8 | 12.43 | 12.32 | 12.23 |
| 1.110 | Presa de Arlanzón. | 122,7 | 45,1 | 12.58 | 12.46 | 12.36 |
| 1.100 | Cruce. Giro a la derecha, dirección Pradoluengo, por BU-V-8104. | 129,0 | 38,8 | 13.09 | 12.57 | 12.46 |
| 1.150 | ALARCIA. | 131,0 | 36,8 | 13.12 | 13.00 | 12.49 |
| 990 | VALMALA. | 136,5 | 31,3 | 13.21 | 13.09 | 12.57 |
| 940 | SANTA CRUZ DEL VALLE URBION. | 139,5 | 28,3 | 13.27 | 13.14 | 13.02 |
| 950 | PRADOLUENGO. Cruce. Giro a la derecha, dirección Ezcaray, por BU-B10. | 143,0 | 24,8 | 13.33 | 13.19 | 13.07 |
| 920 | SANTA OLALLA DEL VALLE. | 147,5 | 20,3 | 13.40 | 13.27 | 13.14 |
| 970 | FRESNEDA DE LA SIERRA (pasa a ser la BU-811). | 151,0 | 16,8 | 13.46 | 13.32 | 13.20 |
| 1.230 | COMUNIDAD DE LA RIOJA | 156,4 | 11,4 | 13.56 | 13.41 | 13.28 |
| 1.240 | ALTO DE PRADILLA. P.M. 1ª CATEGORIA (pasó a ser la LO-811). | 156,5 | 11,3 | 13.56 | 13.41 | 13.28 |
| 940 | VALGAÑON (pasa a ser la LO-810). | 162,5 | 5,3 | 14.06 | 13.51 | 13.37 |
| 860 | ZORRAQUIN. | 165,0 | 2,8 | 14.10 | 13.55 | 13.41 |
| 810 | EZCARAY. META. | 167,8 | 0,0 | 14.15 | 14.00 | 13.46 |

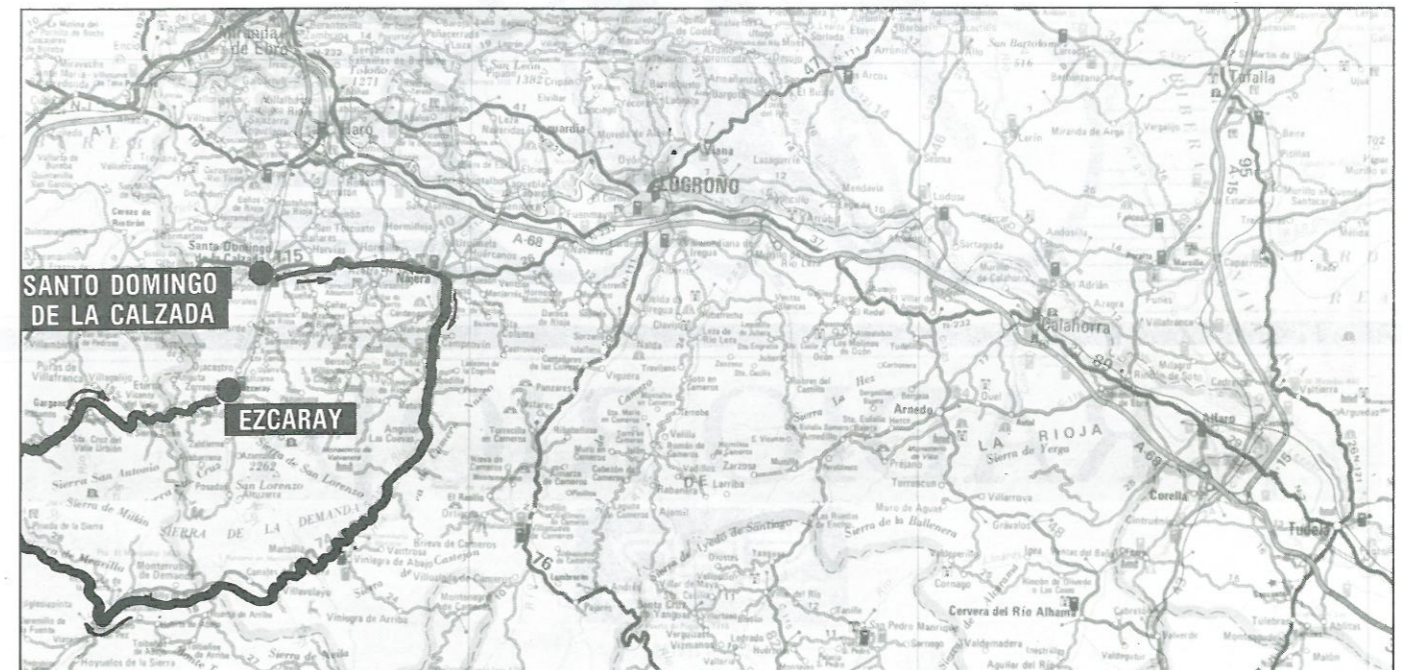

la radio con su equipo en la VUELTA A LA RIOJA

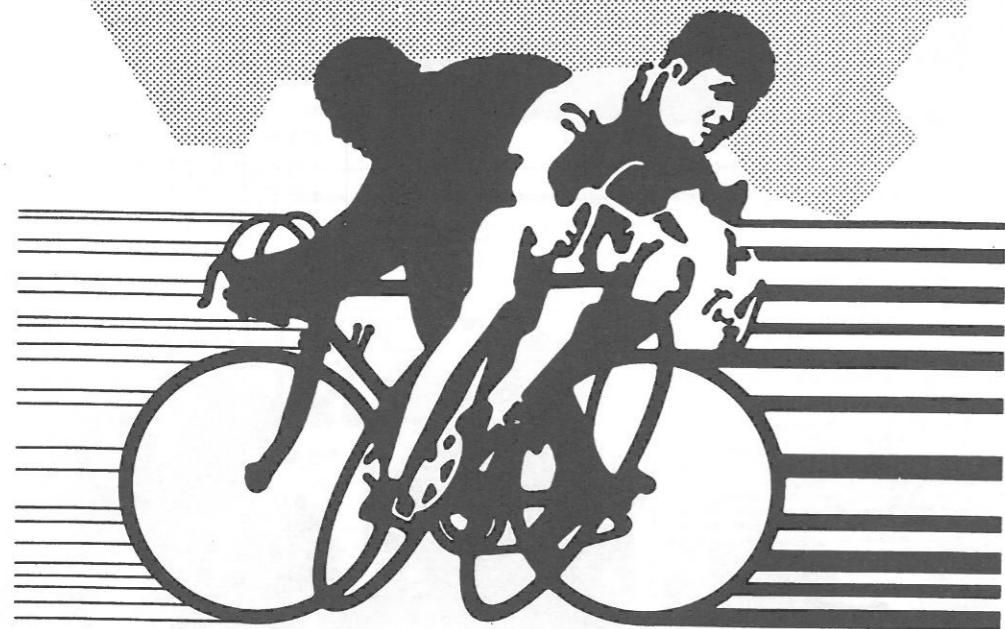

RADIO RIOJA



Deportivos

MIERCOLES 19 DE SEPTIEMBRE, 2ª ETAPA (167.8 km) STO. DOMINGO DE LA CALZADA-EZCARAY

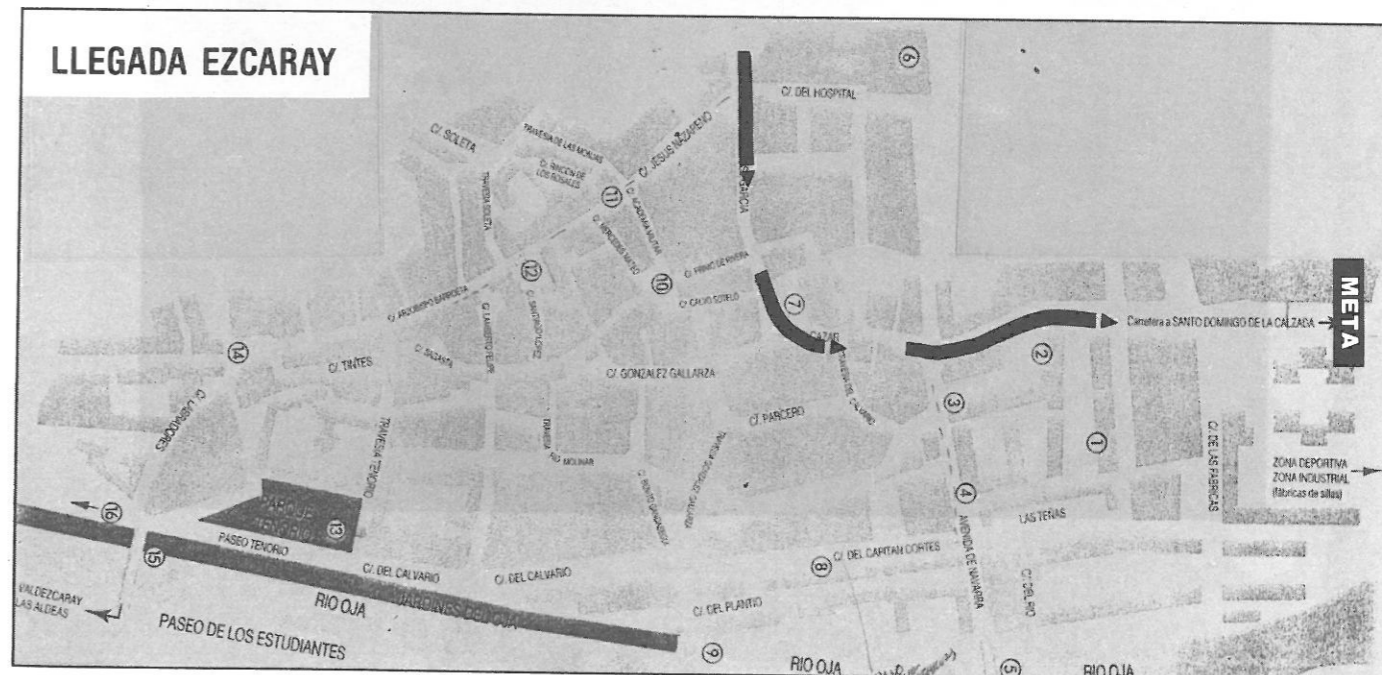
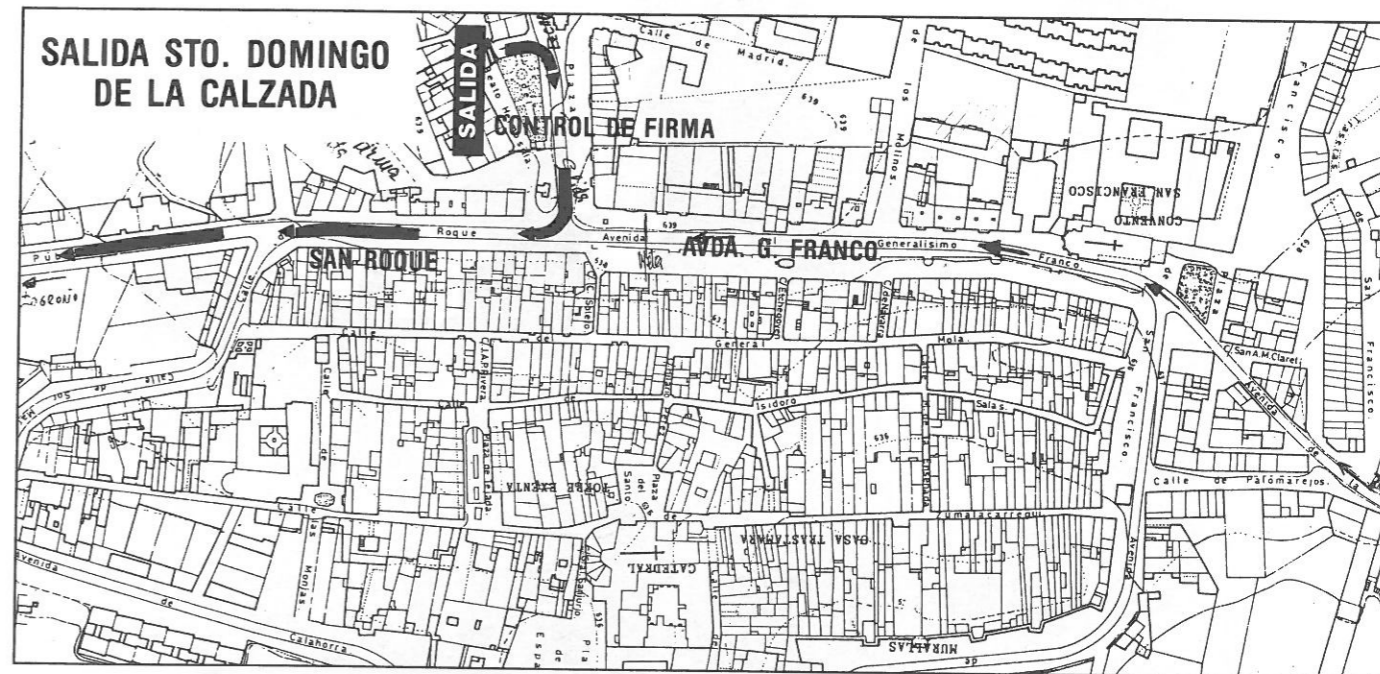
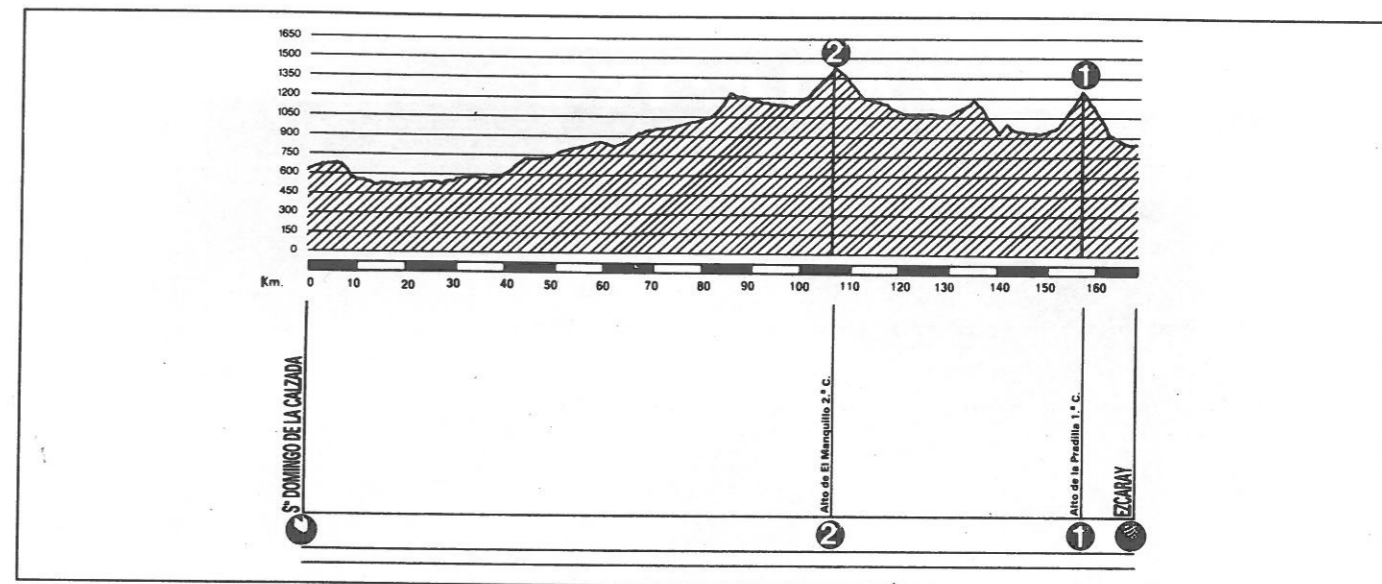

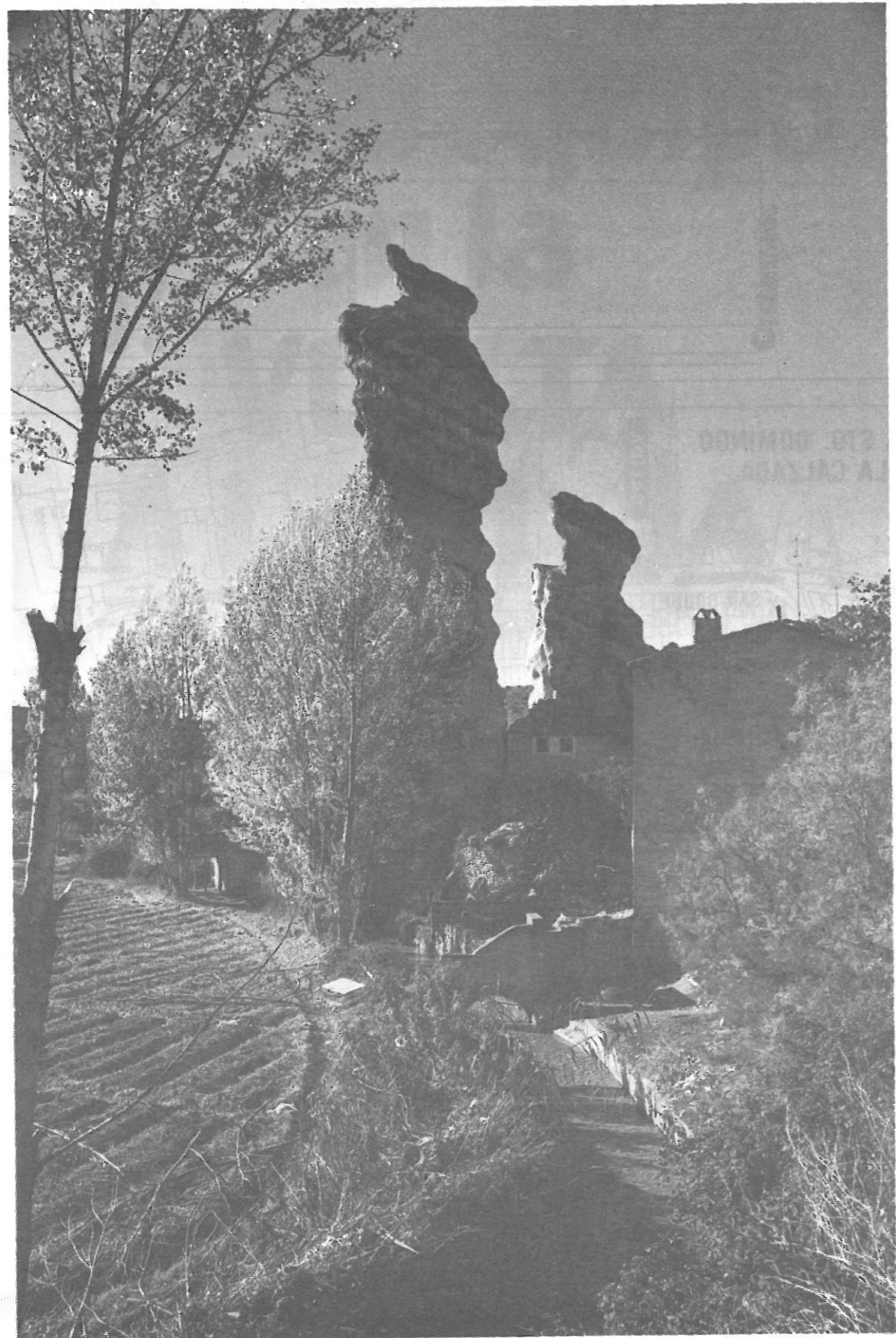

EZCARAY

Villa de gran tradición ciclista se siente profundamente agradecida con la presencia de la llegada de la vuelta a la Rioja.

Intentaremos con nuestra experiencia ayudar en todo lo posible a la organización para que la misma se desarrolle con el éxito apetecido.

Deseamos que esta experiencia resulte positiva e invitamos a todos los amantes del ciclismo a disfrutar con nosotros de estas jornadas deportivas.

TERCERA ETAPA - JUEVES 20 DE SEPTIEMBRE DE 1990 (175,7 km)

EZCARAY - ALFARO

Concentración y firma: De 8.40 a 9.20 h.
Llamada: A las 9.30 h.
Salida neutralizada: A las 9.34 h.

| ALTITUD | ITINERARIO | Horario previsto | | | | |
|------------------------------|---|------------------|----------|---------|---------|---------|
| | | Km REC. | POR REC. | 36 km/h | 38 km/h | 40 km/h |
| COMUNIDAD DE LA RIOJA | | | | | | |
| 810 | Salida lanzada en la gasolinera, dirección Santo Domingo, por LO-810. | 0,0 | 175,7 | 09.37 | 09.37 | 09.37 |
| 790 | OJOCASTRO. | 1,8 | 173,9 | 09.40 | 09.40 | 09.40 |
| 650 | SANTO DOMINGO DE LA CALZADA. Cruce. Giro a la derecha, dirección Logroño - Najera, por N-120. | 13,0 | 162,7 | 09.59 | 09.58 | 09.57 |
| 510 | NAVARRETE (exterior). | 47,5 | 128,2 | 10.56 | 10.52 | 10.48 |
| 500 | Cruce. Giro a la derecha, dirección Logroño, por N-232. | 50,4 | 125,3 | 11.01 | 10.57 | 10.53 |
| 440 | Cruce. Giro a la izquierda, dirección Logroño, por Avenida de Burgos. | 55,0 | 120,7 | 11.09 | 11.04 | 11.00 |
| 410 | LOGROÑO. (Pasando por: Avda. de los Duques de Nájera, subterráneo, Avda. de Lobete, paso bajo puente ferrocarril.) | 58,5 | 117,2 | 11.15 | 11.09 | 11.05 |
| 410 | Cruce. Giro a la izquierda, dirección Zaragoza, Pamplona, por N-232. | 60,3 | 115,4 | 11.18 | 11.12 | 11.08 |
| 400 | Rotonda. Se sigue dirección Pamplona por N-111. | 61,2 | 114,5 | 11.19 | 11.14 | 11.09 |
| 380 | Cruce. Giro a la derecha, dirección Mendavia, por NA-134. | 62,4 | 113,3 | 11.21 | 11.16 | 11.11 |
| 380 | COMUNIDAD FORAL DE NAVARRA | 63,7 | 112,0 | 11.23 | 11.18 | 11.13 |
| 360 | MENDAVIA. META VOLANTE. | 81,3 | 94,4 | 11.53 | 11.45 | 11.39 |
| 330 | LODOSA. SPRINT ESPECIAL. | 93,0 | 82,7 | 12.12 | 12.04 | 11.57 |
| 390 | COMUNIDAD DE LA RIOJA. (Pasa a ser la C-123.) | 100,0 | 75,7 | 12.24 | 12.15 | 12.07 |
| 430 | EL VILLAR DE ARNEDO (exterior). META VOLANTE. | 105,3 | 70,4 | 12.33 | 12.23 | 12.15 |
| 530 | Cruce de Tudelilla. AVITUALLAMIENTO. | 107,5 | 68,2 | 12.36 | 12.27 | 12.18 |
| 530 | Cruce. Giro a la derecha, dirección Arnedo - Soria, por C-115 | 116,3 | 59,4 | 12.51 | 12.41 | 12.32 |
| 530 | ARNEDO. Cruce. Giro a la izquierda, dirección Cervera - Grávalos, por C-123 o LR-123. Zona de obras en 300 metros. 20 metros sin asfalto. | 118,3 | 57,4 | 12.54 | 12.44 | 12.35 |
| 860 | TURRUNCUN. | 127,8 | 47,9 | 13.10 | 12.59 | 12.49 |
| 950 | ALTO DE VILLARROYA. P.M. 2ª CATEGORIA. | 131,3 | 44,4 | 13.16 | 13.04 | 12.54 |
| 750 | GRAVALOS. | 139,5 | 36,2 | 13.30 | 13.17 | 13.06 |
| 490 | Cruce. Giro a la izquierda, dirección Fitero, por LR-264. | 149,7 | 26,0 | 13.47 | 13.33 | 13.22 |
| 480 | VENTAS DEL BAÑO. (Es la LO-694.) | 151,5 | 24,2 | 13.50 | 13.36 | 13.24 |
| 450 | COMUNIDAD FORAL DE NAVARRA. (Es la NA-160) | 155,5 | 20,2 | 13.56 | 13.43 | 13.30 |
| 450 | FITERO. SPRINT ESPECIAL. | 155,5 | 20,2 | 13.56 | 13.43 | 13.30 |
| 420 | CINTRUENIGO. Cruce. Giro a la izquierda, dirección Tudela - Pamplona, por N-113. | 161,5 | 14,2 | 14.06 | 13.52 | 13.39 |
| 410 | Cruce. Giro a la izquierda, dirección Corella - Alfaro, por la carretera local. | 163,6 | 12,1 | 14.10 | 13.55 | 13.42 |
| 390 | CORELLA. Cruce. Giro a la derecha dirección Alfaro. | 167,0 | 8,7 | 14.15 | 14.01 | 13.48 |
| 370 | COMUNIDAD DE LA RIOJA. (Pasa a ser la LO-692.) | 170,3 | 5,4 | 14.21 | 14.06 | 13.53 |
| 320 | Cruce. Giro a la derecha, dirección Zaragoza, por N-232. | 174,5 | 1,2 | 14.28 | 14.13 | 13.59 |
| 330 | ALFARO. META | 175,7 | 0,0 | 14.30 | 14.15 | 14.01 |

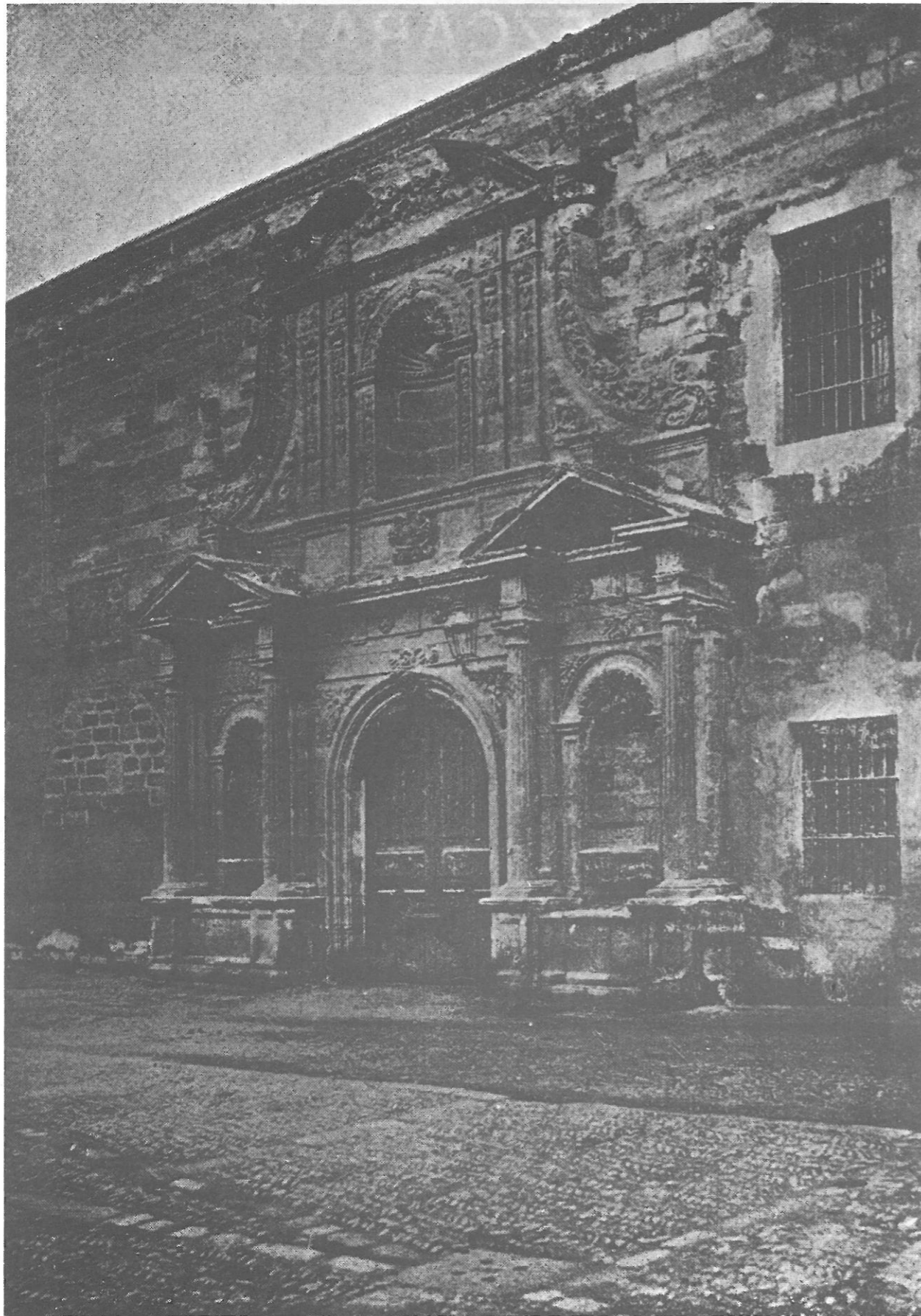
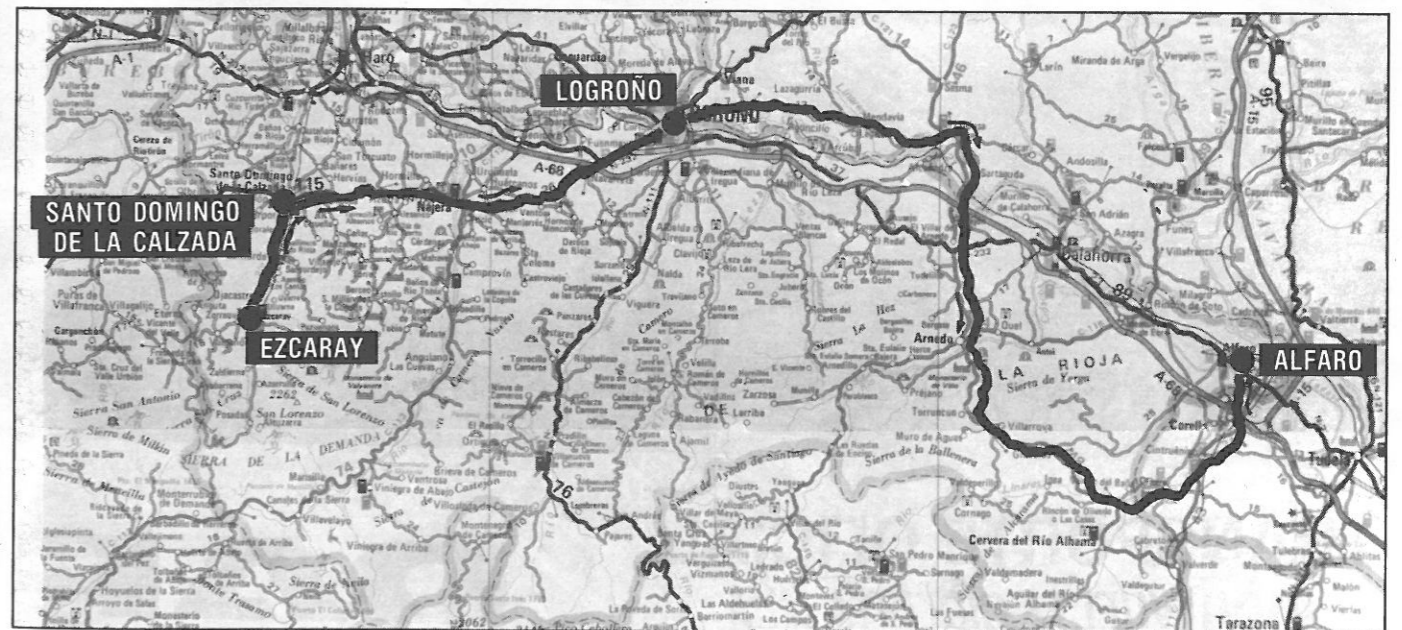



TRANSPORTE OFICIAL
 XXXI VUELTA CICLISTA A LA
 RIOJA



JUEVES 20 DE SEPTIEMBRE, 3ª ETAPA (175.7 km) EZCARAY-ALFARO

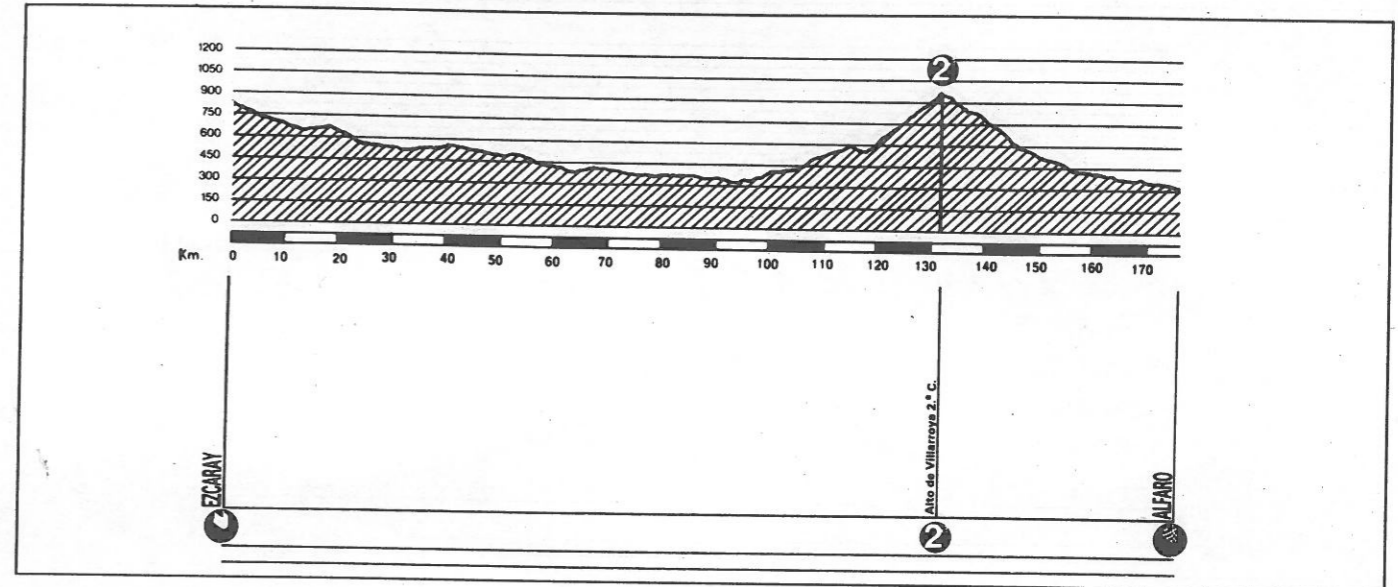

SALIDA EZCARAY

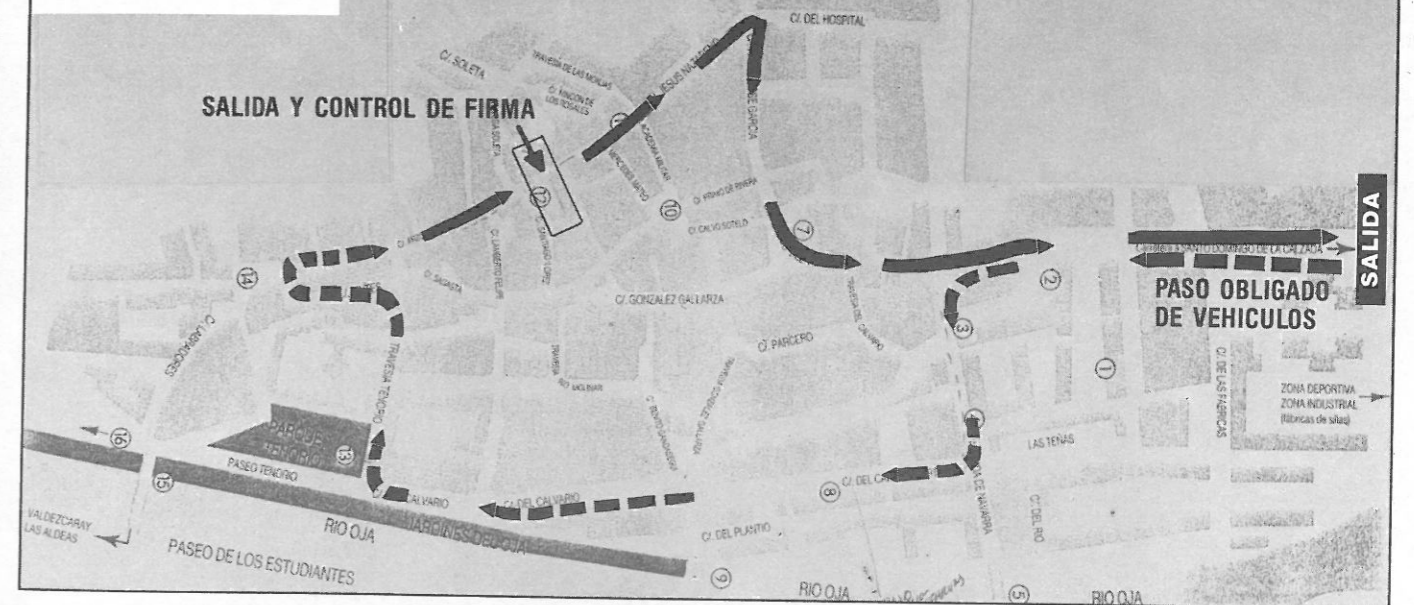

LLEGADA ALFARO

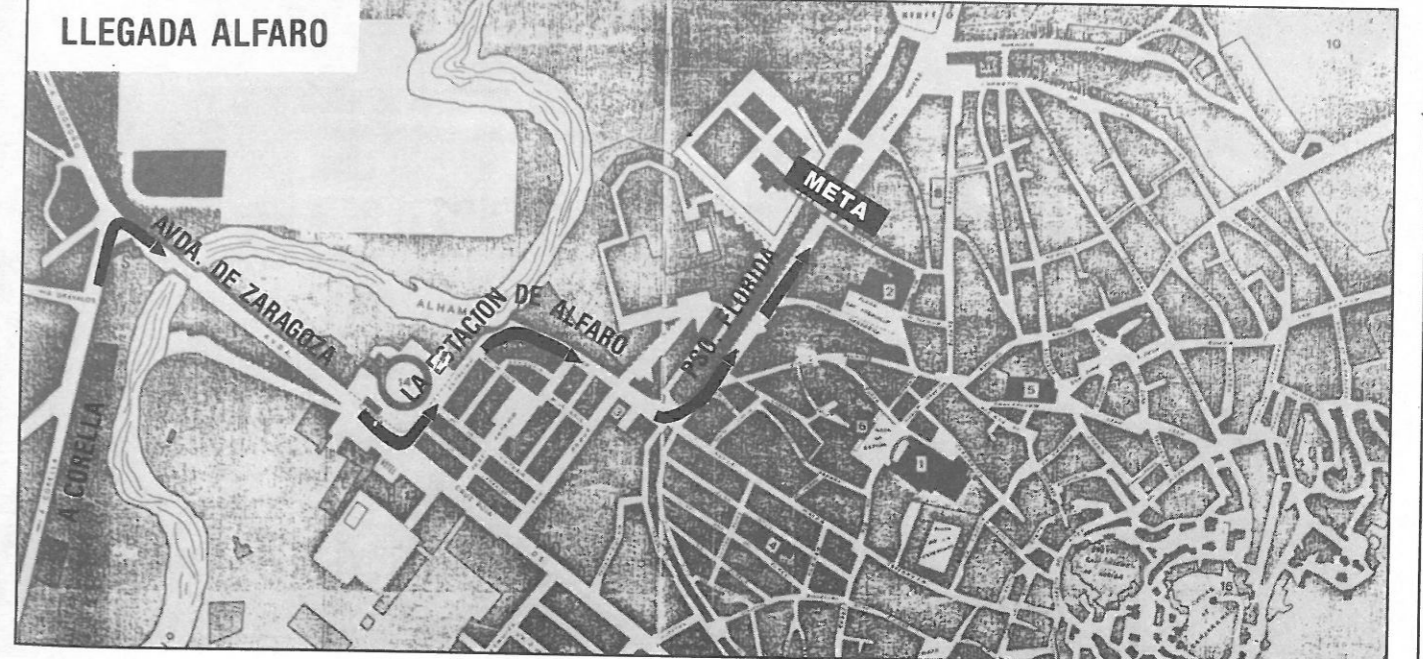

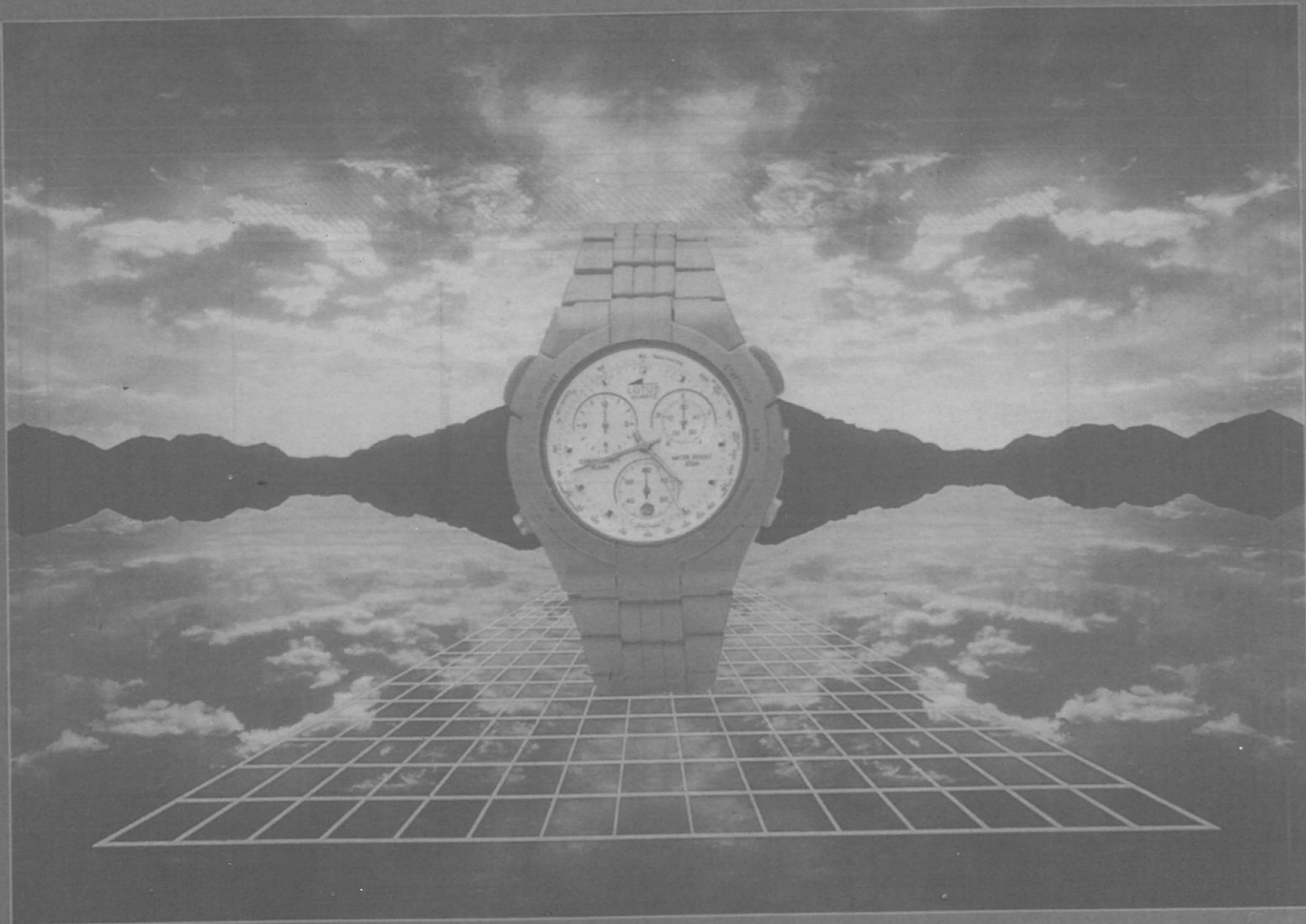

LOTUS
HOY.

ALFARO

La hospitalaria ciudad de ALFARO, abrirá sus puertas de par en par para acoger a los ciclistas que toman parte en la presente edición de la Vuelta Ciclista a La Rioja.

Vayan por delante mis deseos de valor y deportividad para los ciclistas y de buen hacer y perfección en su labor a los organizadores.

El emblema de la ciudad que presido lleva una llave, con ella cerraremos una etapa y abriremos otra. Deseo que ambas sean un éxito en lo que se refiere a esfuerzo y triunfos.

Recibid todos y cada uno un abrazo mi más cordial felicitación.

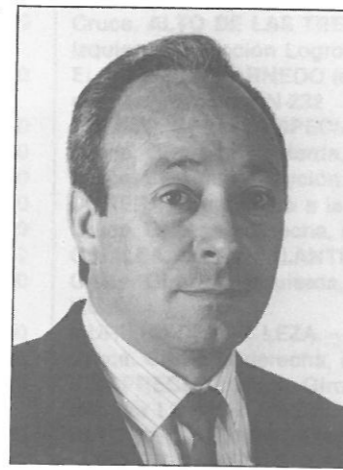

JULIAN JIMENEZ VELILLA
Alcalde - Presidente de Alfaro



SU COCHE TIENE UNA CITA EN LAS GAUNAS

LOS VEHICULOS FELICES LAS PREFIEREN
MODERNAS, COMPLETAS, PROFESIONALES Y SERIAS.

ASI SON LAS GAUNAS, S.A.
ESTACIONES DE SERVICIO PARA ATENDERLE
COMO SE MERECE A VD. Y A SU VEHICULO



ESTACIONES
DE SERVICIO



SERVICIO MICHELIN



ALINEACION DE
DIRECCIONES
TURISMO-CAMION



EQUILIBRADO
DE CUBIERTAS



CAMARA DE
VULCANIZACION



TUNEL DE LAVADO DE
TURISMOS Y FURGONETAS.
ENGRASE · ACEITES



LAVADO Y ENGRASE
DE CAMIONES.
ACEITES



CAFETERIA
RESTAURANTE



PARKING VIGILADO



HAGA CASO A SU VEHICULO - TIENE AMIGOS EN LAS GAUNAS

LAS GAUNAS, S.A.

ESTACIONES DE SERVICIO

LAS GAUNAS AV. MADRID, 25 NALDA CTRA. DE SORIA, KM. 12
OFICINAS AV. MADRID, 25 TELEFS. 238244 - 238344 LOGROÑO

CUARTA ETAPA - VIERNES 21 SEPTIEMBRE DE 1990 (167,7 km)

ALFARO - LOGROÑO

Concentración y firma: De 8.30 a 9.10 h.

Llamada: A las 9.27 h.

Salida neutralizada: A las 9.32 h.

| ALTITUD | ITINERARIO | Horario previsto | | | | |
|------------------------------|---|------------------|----------|---------|---------|---------|
| | | Km REC. | POR REC. | 34 km/h | 36 km/h | 38 km/h |
| COMUNIDAD DE LA RIOJA | | | | | | |
| 320 | Salida lanzada en el cartel fin Alfaro, dirección Logroño, por N-232. | 0,0 | 167,7 | 09.35 | 09.35 | 09.35 |
| 330 | Cruce. Giro a la izquierda, dirección Arnedo, por C-115. | 9,8 | 157,9 | 09.52 | 09.51 | 09.50 |
| 370 | ALDEANUEVA DE EBRO. | 12,2 | 155,5 | 09.57 | 09.55 | 09.54 |
| 460 | AUTOL. META VOLANTE (a la salida hay dos túneles sin iluminar de 90 y 60 metros). | 23,0 | 144,7 | 10.16 | 10.13 | 10.11 |
| 500 | QUEL. | 27,2 | 140,5 | 10.23 | 10.20 | 10.18 |
| 530 | ARNEDO. SPRINT ESPECIAL (entrada). Giro a la derecha, dirección Logroño. | 31,4 | 136,3 | 10.30 | 10.27 | 10.25 |
| 610 | Cruce. ALTO DE LAS TRES TETAS. P.M. 3ª CATEGORIA. Giro a la izquierda, dirección Logroño, por C-123. | 33,5 | 134,2 | 10.34 | 10.31 | 10.28 |
| 460 | EL VILLAR DE ARNEDO (exterior). Cruce. Giro a la izquierda, dirección Logroño, por N-232 | 42,5 | 125,2 | 10.50 | 10.46 | 10.42 |
| 530 | AUSEJO. SPRINT ESPECIAL. | 50,0 | 117,7 | 11.03 | 10.58 | 10.54 |
| 500 | Cruce. Giro a la izquierda, dirección El Redal, por carretera local. | 51,2 | 116,5 | 11.05 | 11.00 | 10.56 |
| 550 | Cruce. Se sigue dirección Corera, por LO-620. | 53,3 | 114,4 | 11.09 | 11.04 | 10.59 |
| 550 | CORERA. Cruce. Giro a la izquierda, dirección Galilea, por LO-623. | 55,3 | 112,4 | 11.13 | 11.07 | 11.02 |
| 590 | Cruce. Giro a la derecha, dirección Galilea, por LO-6241. | 56,3 | 111,4 | 11.14 | 11.09 | 11.04 |
| 590 | GALILEA. META VOLANTE | 58,0 | 109,7 | 11.17 | 11.12 | 11.07 |
| 450 | Cruce. Giro a la izquierda, dirección Vilamediana, por carretera local. | 68,3 | 99,4 | 11.36 | 11.29 | 11.23 |
| 450 | MURILLO DE RIO LEZA. | 68,7 | 99,0 | 11.36 | 11.30 | 11.23 |
| 580 | Cruce. Giro a la derecha, dirección Ribafrecha por LO-613. | 74,2 | 93,5 | 11.46 | 11.39 | 11.32 |
| 540 | RIBAFRECHA. Cruce. Giro a la izquierda, dirección Jálón en Cameros, por LO-610 o LR-250 | 82,8 | 84,9 | 12.01 | 11.53 | 11.46 |
| 830 | ALTO DE SOTO EN CAMEROS. P.M. 2ª CATEGORIA. | 94,0 | 73,7 | 12.21 | 12.12 | 12.03 |
| 740 | SOTO EN CAMEROS. A la salida, AVITUALLAMIENTO. | 96,5 | 71,2 | 12.25 | 12.16 | 12.07 |
| 800 | TERROBA. | 101,2 | 66,5 | 12.34 | 12.24 | 12.15 |
| 830 | SAN ROMAN DE CAMEROS. | 105,7 | 62,0 | 12.42 | 12.31 | 12.22 |
| 870 | JALON DE CAMEROS. Cruce. Giro a la derecha, dirección Muro, por carretera local. | 108,2 | 59,5 | 12.46 | 12.35 | 12.26 |
| 1.090 | Cruce. Giro a la derecha, dirección Almarza, por carretera local. | 112,5 | 55,2 | 12.54 | 12.43 | 12.33 |
| 1.370 | ALTO DE LA VENTA. P.M. 1ª CATEGORIA. | 118,0 | 49,7 | 13.03 | 12.52 | 12.41 |
| 800 | Cruce. Giro a la derecha, dirección Logroño, por N-111. | 128,0 | 39,7 | 13.21 | 13.08 | 12.57 |
| 700 | PANZARES | 138,4 | 29,3 | 13.39 | 13.26 | 13.14 |
| 660 | CASTAÑARES DE LAS CUEVAS. | 141,0 | 26,7 | 13.44 | 13.30 | 13.18 |
| 620 | Dos túneles de 50 y 180 metros. | 143,0 | 24,7 | 13.47 | 13.33 | 13.21 |
| 610 | ISLALLANA | 145,0 | 22,7 | 13.51 | 13.37 | 13.24 |
| 420 | LOGROÑO (entrada). Efectuar la rotonda para tomar dirección Vitoria, por N-232. | 161,0 | 6,7 | 14.19 | 14.03 | 13.49 |
| 430 | Cruce. Giro a la derecha, dirección centro de Logroño, por la Avenida de Burgos. | 164,0 | 3,7 | 14.24 | 14.08 | 13.54 |
| 400 | LOGROÑO. META. (Pasando por: Marqués de Murieta, Pl. Alférez Provisional, Avda. de Portugal y calle Miguel Villanueva - ESPOLON.) | 167,7 | 0,0 | 14.31 | 14.15 | 14.00 |

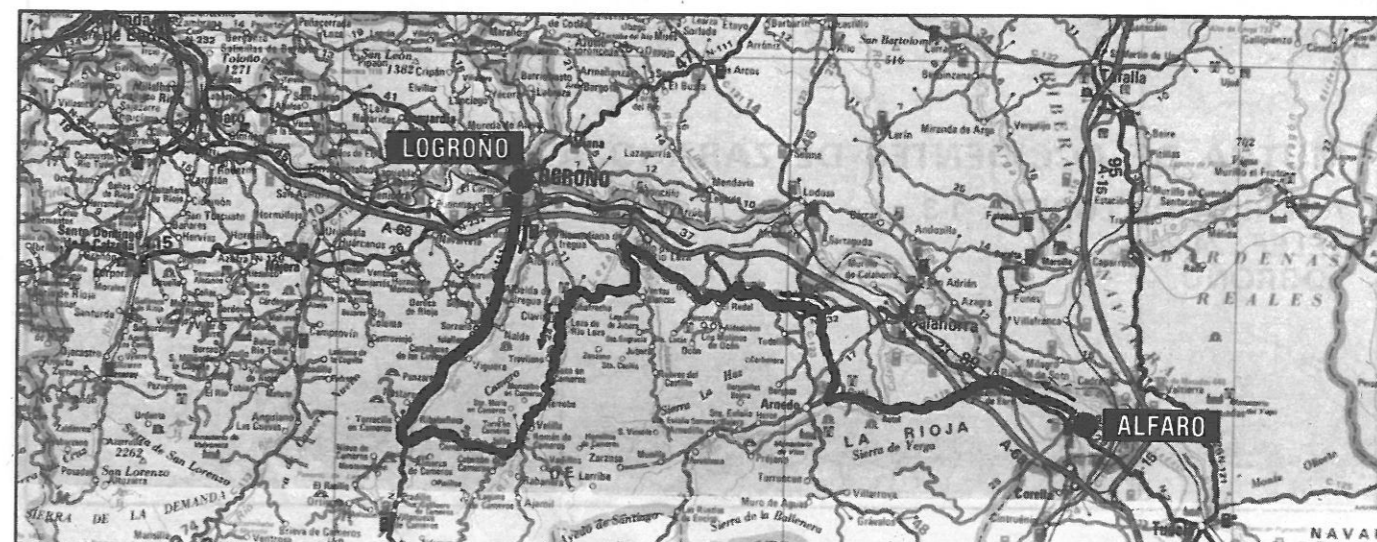

MUTUA DE ACCIDENTES DE ZARAGOZA M.A.Z.

COLABORA CON LA XXXI VUELTA CICLISTA A LA RIOJA
CUBRIENDO EL SERVICIO
DE AMBULANCIAS Y TRANSPORTE SANITARIO
EN EL RECORRIDO DE LA CARRERA
CON SU UNIDAD MOVIL - U.V.I.,
DOTADA CON LAS ULTIMAS INSTALACIONES
DE QUIROFANO E INSTRUMENTAL PARA INTERVENCIONES
URGENTES.

MUTUA DE ACCIDENTES DE ZARAGOZA. **M.A.Z.**
AVENIDA DE LOBETE, 1-3
TELEF. 24.24.88
LOGROÑO

VIERNES 21 DE SEPTIEMBRE, 4ª ETAPA (167,7 km) ALFARO-LOGROÑO

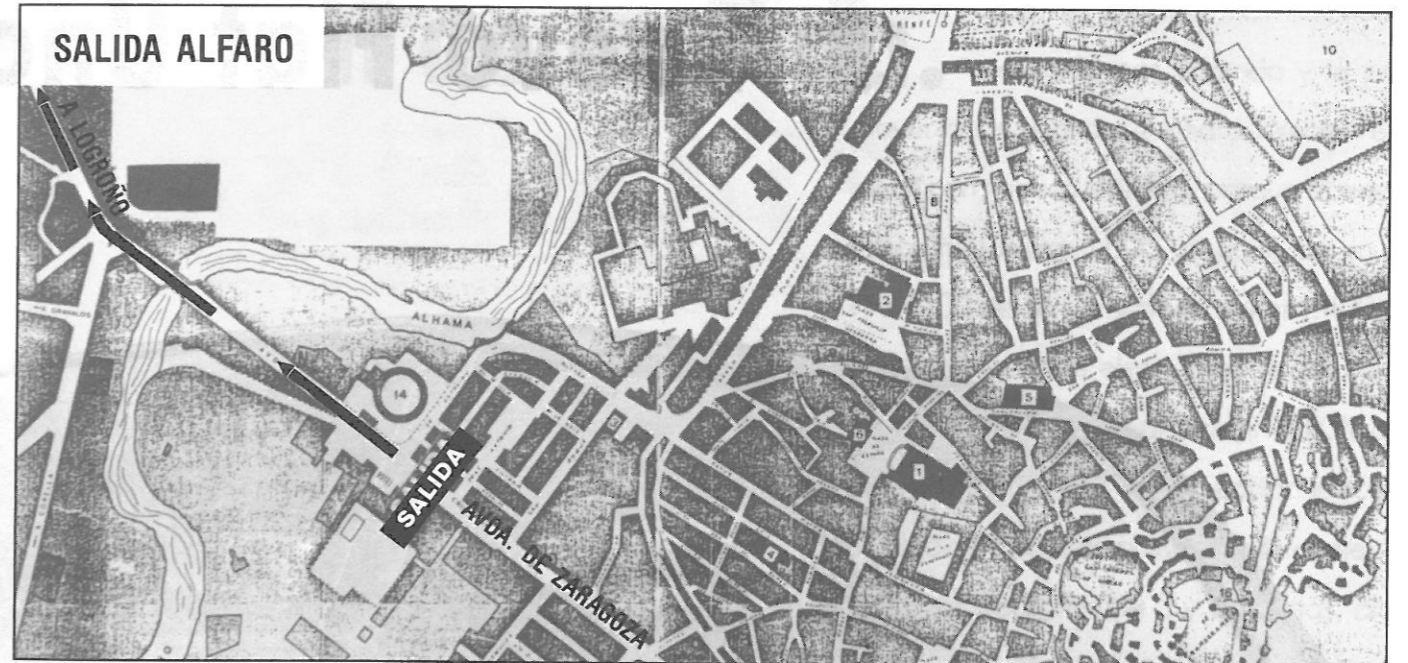
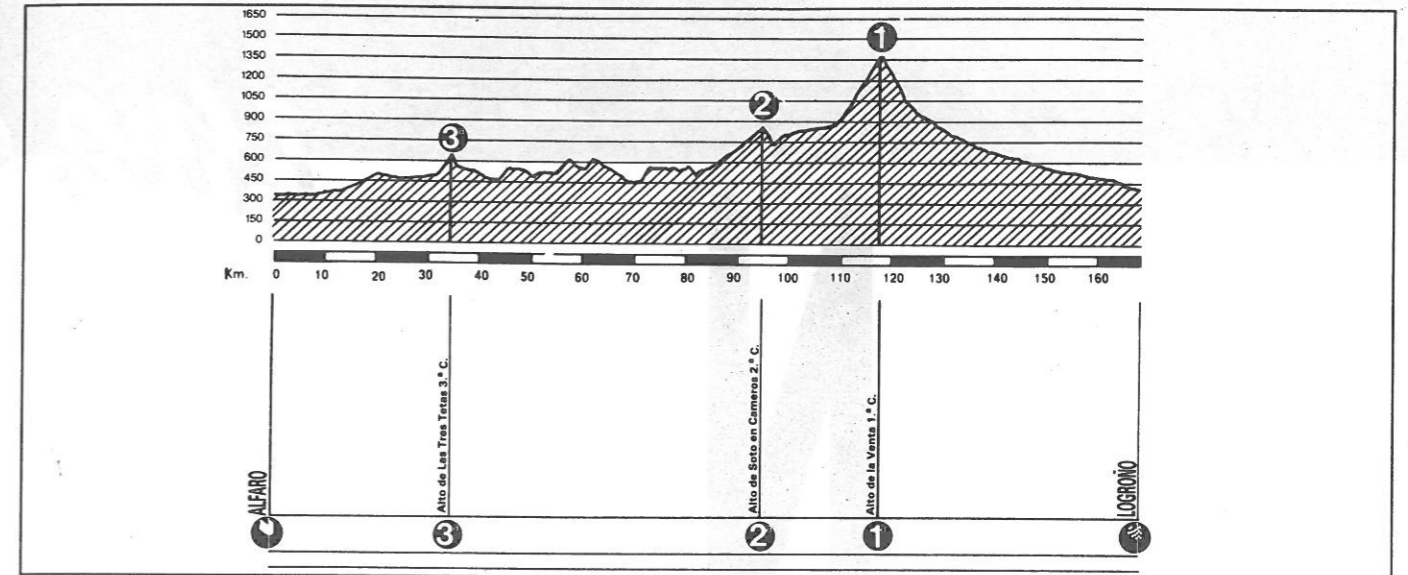

Uno, que passione!

Nuevo Fiat Uno. La pasión de tu vida.

Ahora ya no podrás resistirte a su encanto, su personalidad, su diseño. Ahora, desde el primer momento, despertará en ti una atracción tan fuerte que se convertirá en tu mayor pasión. La pasión por el nuevo Uno. Inconfundible, preparado para dominar la nueva década, el nuevo Uno te llevará donde tú quieras, por cualquier carretera, con perfecta seguridad, venciendo el viento más silenciosamente y reduciendo los consumos con su nuevo CX de 0,30, récord en su categoría. Te sorprenderá cómo su interior, totalmente renovado, es todavía más amplio, para que estés más cómodo y te puedas mover a tus anchas. Y ahora también el Uno viene con nuevos motores, porque además del mítico motor Fire 1.000, dispone de un motor Fire 1.100 de 56 CV y de un motor 1.400 de 72 CV con inyección electrónica single point. La versión Turbo dispone ahora de 118 CV con un nuevo motor 1.400 con inyección electrónica multipoint, turbocompresor e intercooler. Entre todas sus versiones de 3 y 5 puertas, diesel o gasolina, elige el nuevo Uno que más te vaya.

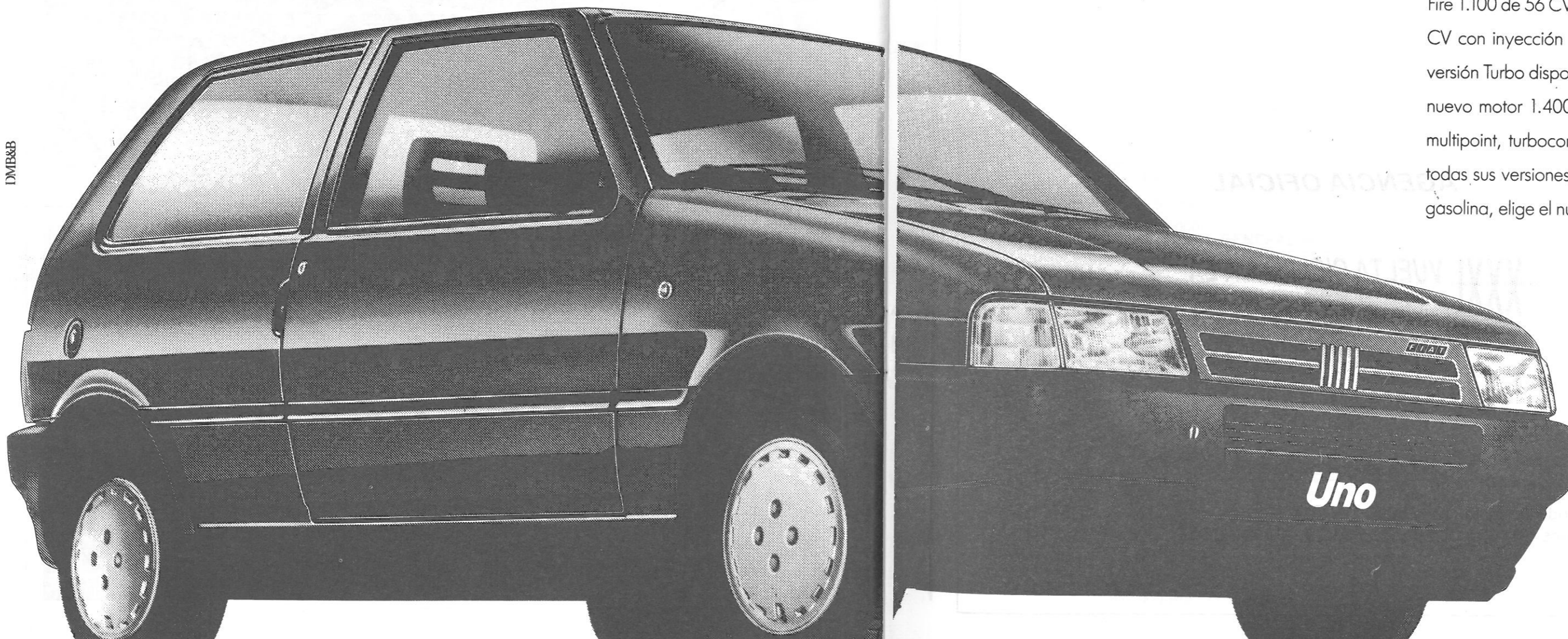

FIAT
TECNOLOGIA LIDER



DEPORTRAVEL, S.A.

AGENCIA OFICIAL

XXXI VUELTA CICLISTA A LA RIOJA

Comandante Zorita, 12 - 28020 MADRID
Teléfonos (91) 253 03 26 y 253 03 79 — Telex 41592

PREMIOS 31 VUELTA CICLISTA A LA RIOJA

| GENERAL INDIVIDUAL | | GENERAL REGULARIDAD | | GENERAL SPRINTS ESPECIALES | |
|----------------------------------|----------------|-------------------------------|----------------|-----------------------------------|----------------|
| | Pesetas | | Pesetas | | Pesetas |
| 1º | 240.000 | 1º | 30.000 | 1º | 30.000 |
| 2º | 160.000 | 2º | 20.000 | 2º | 20.000 |
| 3º | 100.000 | 3º | 12.000 | 3º | 12.000 |
| 4º | 65.000 | TOTAL | | TOTAL | 62.000 |
| 5º | 45.000 | | | | |
| 6º | 35.000 | RENTA DIARIA DEL LIDER | | | |
| 7º | 30.000 | Pesetas | | | |
| 8º | 25.000 | (6.000 × 4) | | | |
| 9º | 20.000 | TOTAL | | | |
| 10º | 18.000 | 24.000 | | | |
| 11º | 16.000 | GENERAL POR EQUIPOS | | | |
| 12º | 14.000 | Pesetas | | | |
| 13º | 12.000 | 1º | | | |
| 14º | 11.000 | 2º | | | |
| 15º | 10.000 | 3º | | | |
| 16º | 9.000 | 4º | | | |
| 17º | 8.000 | 5º | | | |
| 18º | 7.000 | 6º | | | |
| 19º | 6.000 | TOTAL | | | |
| 20º | 5.000 | 190.000 | | | |
| TOTAL | 836.000 | COMBINADA | | | |
| | | Pesetas | | | |
| | | 1º | | | |
| | | 2º | | | |
| | | 3º | | | |
| | | TOTAL | | | |
| | | 50.000 | | | |
| ETAPAS | | | | | |
| | Pesetas | | | | |
| 1º | 52.000 | | | | |
| 2º | 26.000 | GENERAL MONTAÑA | | | |
| 3º | 16.000 | Pesetas | | | |
| 4º | 15.000 | 1º | | | |
| 5º | 15.000 | 2º | | | |
| 6º | 14.000 | 3º | | | |
| 7º | 14.000 | TOTAL | | | |
| 8º | 13.000 | 110.000 | | | |
| 9º | 12.000 | GENERAL METAS VOLANTES | | | |
| 10º | 11.000 | Pesetas | | | |
| 11º | 10.000 | 1º | | | |
| 12º | 9.000 | 2º | | | |
| 13º | 8.000 | 3º | | | |
| 14º | 7.000 | TOTAL | | | |
| 15º | 6.000 | 62.000 | | | |
| TOTAL | 228.000 | | | | |
| | Pts × 4 | | | | |
| | 912.000 Pts. | | | | |
| RESUMEN | | | | | |
| | | | | | Pesetas |
| General individual | | | | | 836.000 |
| Etapas | | | | | 912.000 |
| General por equipos | | | | | 190.000 |
| General montaña . | | | | | 110.000 |
| General metas volantes | | | | | 62.000 |
| General sprints especiales | | | | | 62.000 |
| Combinada | | | | | 50.000 |
| Regularidad | | | | | 62.000 |
| Renta al Líder | | | | | 24.000 |
| TOTAL | | | | | 2.308.000 |



**CHULETAS DE BUEY
PESCADO DE ONDARROA
MERLUZA
BESUGO
LENGUADO
RODABALLO
ASADOS A LA BRASA**

CAMPA, 3
Prplongación Gran vía
Teléfono (941) 22 86 03
LOGROÑO

Carretera Aoiz, KM. 10
Teléfono (948) 33 00 81
EGUES (NAVARRA)
Aparcamiento particular

REGLAMENTO XXXI VUELTA CICLISTA A LA RIOJA

Artículo 1º La entidad Club Ciclista Logroñés, con licencia nº LO-2, con domicilio social en Logroño, C/ Pérez Galdós, 24 ent., organiza, de acuerdo con los Reglamentos Generales y Técnicos de la Federación Española de Ciclismo y el presente, debitamente aprobado, la carrera denominada «XXXI Vuelta Ciclista a la Rioja», que se disputará en cuatro etapas, los días 18 al 21 de septiembre de 1990, con carácter Nacional.

Artículo 2º Fechas y recorridos. La prueba discurrirá entre las poblaciones y con el kilometraje que a continuación se detalla:
Martes, 18. 1ª etapa. Logroño - Santo Domingo de la Calzada, 151 km.

Miércoles, 19. 2ª etapa. Santo Domingo de la Calzada - Ezcaray, 167,8 km.

Jueves, 20. 3ª etapa. Ezcaray - Alfaro, 157,7 km.

Viernes, 21. 4ª etapa. Alfaro - Logroño, 167,7 km.

Total kms: 660,2

Artículo 3º La participación es por invitación expresa de la Entidad Organizadora a grupos deportivos constituidos reglamentariamente, con equipos de ocho corredores de la categoría profesional.

Artículo 4º Los equipos inscritos deberán hacerlo con su Director Deportivo, el cual tiene la responsabilidad de la asistencia técnica de sus corredores y de mantener la disciplina entre ellos, así como la de sus auxiliares. Para retirar los dorsales y placas numeradas, el Director Deportivo debe presentar al Jurado Técnico las licencias originales de sus corredores y la suya propia.

Artículo 5º Todos los componentes de los equipos inscritos deberán mantener una actitud correcta, tanto durante el desarrollo de la carrera como en los establecimientos donde se alojan, quedando prohibidas, bajo sanciones que puedan llegar hasta la expulsión de la prueba, las siguientes anomalías:

- Plante o protestas en grupo contra las decisiones de la Organización, Jurado Técnico, Jueces-Arbitros y Cronometradores.
- Mezclarse en manifestaciones comerciales, laborales, publicitarias o políticas.
- Aceptar entrevistas en plena carrera. (Art. 64. Punto F. del Reglamento de la UCI.)

Artículo 6º Los corredores, Directores Deportivos y el personal auxiliar de los equipos participantes tienen la obligación de conocer el presente Reglamento y se comprometen a respetar íntegramente cuanto en el mismo se especifique, así como los Reglamentos de la F.E.C.

Artículo 7º Todo corredor que abandone la carrera sin causa justificada no podrá disputar ninguna otra prueba que se celebre dentro de las fechas de la presente, salvo que obtenga, de acuerdo con su Director Deportivo, la debida autorización de la Entidad Organizadora y del Jurado Técnico.

Artículo 8º La Organización no se hace responsable de los accidentes de que pudieran ser causa o víctimas los corredores y seguidores de la carrera, así como tampoco de las deudas que pudieran contraer.

Artículo 9º La reunión prevista de la Organización con el Jurado Técnico y los Directores de los equipos participantes tendrá lugar en la Sala de Cultura de la Caja de Aragón, Zaragoza y Rioja, en la calle San Antón, de Logroño, el día 17 de septiembre de 1990, a las 17.00 horas.

PERSONAL OFICIAL Y DIRECCION DE LA CARRERA

Artículo 10. La Entidad Organizadora delega en el Director de la Organización de la Carrera y Directores Adjuntos la responsabilidad general de la misma.

Artículo 11. El Jurado Técnico, Comisarios, Jueces-Arbitros y Cronometradores serán nombrados por el Consejo Nacional y Riojano y estarán compuestos por:

- El Jurado Técnico.
- Los Comisarios.
- El Juez de Llegada y su adjunto.
- Los Cronometradores.

Artículo 12. El Director de la Organización y Directores Adjuntos aseguran la dirección general de la prueba y en particular la responsabilidad directa ante los Entes Públicos.

El Jurado Técnico, en colaboración con los Comisarios, asume la dirección y el control deportivo de la carrera.

El Juez de Llegada y los cronometradores son responsables de las clasificaciones.

Las decisiones del Jurado Técnico serán comunicadas a la Organización, la cual se encargará de su difusión.

CLASIFICACIONES

Artículo 13. Clasificación individual por tiempos. Se obtendrá mediante la suma de los tiempos invertidos en todas las etapas por cada corredor, teniendo en cuenta las penalizaciones, que correspondan, siendo mejor clasificado el corredor que menos tiempo haya totalizado. Caso de empate entre dos o más corredores se resolverá por los puntos conseguidos en cada etapa, siendo mejor clasificado el que menos puntos haya totalizado.

Los puntos se otorgarán de acuerdo con los puestos conseguidos, un punto al primero, dos puntos al segundo, tres puntos al tercero y así sucesivamente. De persistir el empate, el mejor puesto conseguido en la última etapa servirá para desempatar. Salvo casos excepcionales, que resolverá el Jurado Técnico, todas las penalizaciones en tiempo que correspondan a los corredores se aplicarán en la Clasificación General Individual por Tiempo habida después de cada etapa.

Artículo 14. General individual de la regularidad. Se obtendrá otorgando la siguiente puntuación a los quince primeros corredores clasificados en cada etapa:

| | | | |
|----|-----------|-----|----------|
| 1º | 25 puntos | 9º | 7 puntos |
| 2º | 20 puntos | 10º | 6 puntos |
| 3º | 16 puntos | 11º | 5 puntos |
| 4º | 14 puntos | 12º | 4 puntos |
| 5º | 12 puntos | 13º | 3 puntos |
| 6º | 10 puntos | 14º | 2 puntos |
| 7º | 9 puntos | 15º | 1 punto |
| 8º | 8 puntos | | |

Si en una llegada se produce un ex aequo en alguno de los puestos de las puntuaciones mencionadas, a cada uno de los corredores comprendidos dentro del ex aequo se le otorgarán los puntos correspondientes al puesto donde se inicia el mismo. Será mejor clasificado el corredor que obtenga mayor puntuación. Si se produce el empate entre uno o varios corredores, se resolverá a favor del corredor que mejores puestos haya obtenido. De persistir el empate, saldrá favorecido el corredor mejor clasificado en la General Individual por Tiempos.

Artículo 15. Equipos de etapa. Se obtendrá mediante la suma de los tiempos empleados en la etapa por los tres primeros corredores de cada equipo, siendo mejor clasificado el equipo que menos tiempo haya totalizado. Caso de empate, se resolverá a favor del equipo que haya obtenido menos puntos en la suma de los puestos de dichos tres corredores. De persistir el empate saldrá favorecido el equipo cuyo primer corredor haya obtenido mejor clasificación en la etapa.

Artículo 16. General por equipos. Se obtendrá mediante la suma de los tiempos empleados por los equipos en cada una de las etapas, siendo mejor clasificado el que haya totlizado menos tiempo. Caso de empate, se resolverá a favor del que haya obtenido mejores puestos de equipos en las etapas. De persistir el empate, saldrá favorecido el equipo cuyo primer corredor haya obtenido mejor puesto en la Clasificación General Individual por Tiempos.

Artículo 17. General premio de la montaña. Se obtendrá mediante la suma de los puntos conseguidos por cada corredor en los altos puntuables, siendo mejor clasificado el que más puntos haya obtenido. Caso de empate, se resolverá a favor del que haya conseguido mejores puestos en los altos de categoría 1ª. Si el empate continua, será desempatados sucesivamente por los mejores puestos conseguidos en los altos de 2ª y 3ª categorías.

| Puestos de 1ª categoría | Puestos de 2ª categoría | Puestos de 3ª categoría |
|-------------------------|-------------------------|-------------------------|
| 1º 10 puntos | 1º 7 puntos | 1º 5 puntos |
| 2º 8 puntos | 2º 5 puntos | 2º 3 puntos |
| 3º 7 puntos | 3º 4 puntos | 3º 2 puntos |
| 4º 6 puntos | 4º 3 puntos | 4º 1 punto |
| 5º 5 puntos | 5º 2 puntos | |
| 6º 4 puntos | 6º 1 punto | |
| 7º 3 puntos | | |
| 8º 2 puntos | | |
| 9º 1 punto | | |

Artículo 18. General metas volantes. Se obtendrá mediante la suma de los puntos conseguidos por cada corredor en los lugares señalados, siendo mejor clasificado el que más puntos haya obtenido. Caso de empate, se resolverá a favor del que mejores puestos haya conseguido. De persistir el empate, a favor del mejor clasificado en la General Individual por Tiempos.



SEÑALIZACIONES MURO PINTURAS

UNICA EMPRESA RIOJANA
DE SEÑALIZACION

EDIFICIO LAS PALMERAS, OFICINA 12
TELEF. 22 15 54. LOGROÑO

Puntuación de los lugares señalados: 1º 3 puntos.
2º 2 puntos.
3º 1 punto.

Artículo 19. General sprints especiales. Se obtendrá mediante la suma de los puntos conseguidos por cada corredor en los lugares señalados, siendo mejor clasificado el que más puntos haya conseguido. Caso de empate, se resolverá a favor del que haya conseguido mejores puestos. De persistir el empate, a favor del mejor clasificado en la general individual por tiempos.

Puntuación de los lugares señalados: 1º 3 puntos.
2º 2 puntos.
3º 1 punto.

Artículo 20. Combinada. Se obtendrá mediante la suma de los puntos conseguidos en cada una de las clasificaciones generales individuales siguientes: tiempo, regularidad, montaña, metas volantes y sprints especiales.

Los puntos que se otorgarán son los de los puestos que se ocupen en las distintas clasificaciones, siendo mejor clasificado el que menos puntos sume. En caso de empate se resolverá a favor del mejor clasificado en la general individual por tiempos.

Mientras no haya corredores con puntuación en las citadas cinco clasificaciones, en las que no estén, se otorgará a los corredores los puntos del último clasificado en las mismas, más un punto.

Artículo 21. Maillots. La Organización facilitará el maillot distintivo de líder de las siguientes clasificaciones:

1. Líder de la Clasificación General Individual por **Tiempos.**
2. Líder de la Clasificación General Individual de la **Regularidad.**
3. Líder de la Clasificación General Individual del **Premio de la Montaña.**
4. Líder de la Clasificación General Individual de **Metas Volantes.**
5. Líder de la Clasificación General Individual de **Sprints Especiales.**
6. Líder de la Clasificación General Individual de la **Combinada.**

DERECHOS Y DEBERES DE LOS PARTICIPANTES

Artículo 22. Dorsales. Para su identificación, la Organización facilitará a los corredores dos dorsales y una placa numerada para la bicicleta. Los corredores deberán llevar bien colocados los dorsales, sin cortarlos ni reducirlos. La placa numerada deberá colocarse en la parte delantera del cuadro de la bicicleta. (Caso de imposibilidad, en otro lugar).

Artículo 23. Control de firma. Los corredores deberán presentarse al lugar de concentración de salida con 30 minutos de antelación a la misma y firmar en la hoja de control. Esta quedará cerrada 10 minutos antes de la hora fijada para la salida neutralizada.

Artículo 24. El abrigo voluntario detrás de vehículos, hacer palanca sobre los mismos, los empujones o retenciones entre corredores, y las maniobras antireglamentarias están prohibidas y serán sancionadas.

Artículo 25. Se excluirá automáticamente de la carrera a todo corredor que fuera sorprendido remolcado por un vehículo, o si se comprueba una denuncia sobre esta infracción. Esto sin perjuicio de la multa y suspensión de licencia que le pueda corresponder.

Artículo 26. Los acuerdos entre corredores deberán hacerse sólo y exclusivamente en el seno de los componentes de un mismo equipo, quedando prohibido todo entendimiento entre corredores o directores de equipos diferentes.

Artículo 27. Avituallamiento. Los corredores sólo podrán recibir avituallamiento en las zonas previstas por la Organización, las cuales estarán debidamente señalizadas mediante pancartas.

- Se efectuará pie a tierra por el personal auxiliar de los equipos acreditados en la carrera.
- Está prohibido efectuarlo desde el vehículo en marcha, salvo autorización expresa de la dirección de la Carrera.

Artículo 28. Para seguridad general, y con el fin de no provocar una caída colectiva, herir espectadores o incitarles a atravesar la calzada, está prohibido que los corredores arrojen bolsas, bidones, gorras o cualquier objeto dentro de los núcleos urbanos o en zonas de aglomeración de espectadores. Es conveniente acercarse al borde de la carretera y arrojar dichos objetos fuera de la misma o en la cuneta.

Artículo 29. Bebidas en carrera. En las etapas en línea se establecerá una zona de bebidas, que se iniciará en el kilómetro 50 de cada etapa y terminará 20 kilómetros antes de finalizar la misma. Los corredores recibirán las bebidas, siempre detrás de los vehículos de la dirección de la carrera, desde los de sus directores deportivos. Este servicio no podrá hacerse dentro o en cola de pelotón, por lo cual los corredores no deberán efectuar gestos de llamada de sus vehículos de equipo. Solamente deberán comunicarlo a la Dirección de Carrera, la cual indicará a los Directores Deportivos que se adelanten para encontrar a sus corredores.

Artículo 30. Está totalmente prohibido la entrega de bebidas durante la ascensión a puertos de montaña, así como en los descensos.

Artículo 31. Está totalmente prohibido el uso y portes de recipientes de cristal.

Artículo 32. Está totalmente prohibido la sustracción o apropiación indebida de alimentos y bebidas.

Artículo 33. La Dirección de Carrera podrá modificar las normas de los avituallamientos en función del desarrollo de las etapas, la topografía de las mismas, las condiciones climatológicas o cualquier otra circunstancia excepcional.

Artículo 34. Los corredores que durante la etapa desean proveerse o devolver impermeables, maillots y otras prendas de vestir, deberán efectuarlo, siempre detrás de los vehículos de la Dirección de Carrera, en los de sus directores deportivos.

Esta operación no podrá hacerse dentro o en la cola del pelotón, por lo cual los corredores no deberán efectuar gestos de llamada a su vehículo de equipo. Solamente deberán comunicarlo a la Dirección de Carrera, la cual indicará a los directores deportivos que se adelanten para encontrarse con sus corredores.

Artículo 35. Protocolo. Al final de cada etapa, el vencedor de la misma y los corredores líderes de las clasificaciones generales y descritas en el artículo 21, deberán presentarse en el podium, con vestimenta de corredor, para la ceremonia protocolaria.

Artículo 36. Líderes. Los corredores que figuren en el primer puesto de las diferentes clasificaciones generales deberán llevar el maillot distintivo de líder, durante el desarrollo de las etapas, pudiendo ostentar en ellos la publicidad de su equipo, según lo reglamentado por la Federación Española de Ciclismo. Si un corredor llegara a ostentar el liderado de dos o más clasificaciones, sólo podrá llevar un maillot, de acuerdo con la prioridad de los mismos. En este caso, durante el transcurso de la etapa, el o los segundos corredores (u otros) de las restantes clasificaciones, serán quienes lleven el maillot de líder correspondiente.

Artículo 37. Cierre de control. De acuerdo con el tiempo empleado por el vencedor de cada etapa, se aplicará el siguiente baremo, según la media conseguida:

| Baremos | |
|-----------------------------|-----|
| De 30 km/h. a 32 km/h. | 8% |
| De 32 km/h. a 34 km/h. | 9% |
| De 34 km/h. a 36 km/h. | 10% |
| De 36 km/h. a 38 km/h. | 11% |
| De 38 km/h. a 40 km/h. | 12% |
| De 40 km/h. a 42 km/h. | 13% |
| De 42 km/h. a 44 km/h. | 14% |
| Superiores a 44 km/h. | 15% |

Artículo 38. En casos excepcionales de climatología, aglomeraciones de tráfico, incidentes graves, etc., el jurado técnico está facultado para aumentar los transcritos baremos. De igual modo, podrá repescar a uno o varios corredores accidentados, teniendo en cuenta para ello el promedio de la etapa, la combatividad y esfuerzo realizado por los corredores, el punto kilométrico donde se produjo el accidente y la posible aglomeración de tráfico. No obstante, dicha repesca no podrá sobrepasar el 30% del tiempo empleado por el vencedor de la etapa.

Artículo 39. Cronometraje. Los cronometradores acreditarán con el mismo tiempo a los corredores que lleguen en pelotón.

Cuando haya cortes efectivos, registrarán nuevos tiempos, actuarán hasta la llegada del coche cierre de carrera y tomarán igualmente el tiempo de los corredores que lleguen fuera de control. Entregarán la lista de los tiempos al Jurado Técnico.

Los tiempos registrados se redondearán al segundo inferior.

Artículo 40. Zona de sprint. Se establecerá dicha zona a 1.000 metros, aproximadamente, de la línea de llegada y estará debidamente señalizada por un banderín.

Cuando uno o varios corredores se accidentan (física o mecánicamente) dentro de la misma, se les acreditará con el mismo tiempo que el obtenido por el o los corredores con quienes se encontraba en el momento del accidente y los puestos serán los que registre el Juez de llegada cuando pasen la línea.

Si un corredor accidentado no pasa la línea de llegada, se le clasificará en el último puesto de la etapa.

Artículo 41. Abandonos. Todo corredor que abandone la carrera durante el desarrollo de una etapa, deberá entregar sus dorsales a un comisario o al conductor del coche cierre de carrera.

Dichos dorsales serán entregados al juez de llegada al término de la etapa.

Artículo 42. Pasos a nivel. Esta totalmente prohibido atravesar un paso a nivel que se encuentre cerrado.

Se tendrán en cuenta las siguientes reglas:
a) Uno o varios corredores escapados son detenidos por un paso a nivel cerrado, pero este se abre antes de la llegada de los perseguidores. No se tomará ninguna acción y dicho cierre será considerado como incidente de carrera.

b) Uno o varios corredores escapados con más de 30 segundos de avance sobre sus perseguidores son detenidos por un paso a nivel cerrado y los perseguidores les alcanzan. En este caso se neutralizará la carrera y se dará una nueva salida con las diferencias controladas, después de haber hecho pasar los vehículos oficiales que circulan por delante de la carrera. Si el avance es de menos de 30 segundos, el cierre del paso a nivel será considerado como incidente de carrera.

c) Si uno o varios corredores escapados han pasado un paso a nivel antes de su cierre y los perseguidores son detenidos por el mismo, no se tomará ninguna acción y dicho cierre será considerado como un incidente de carrera.

d) Todos los casos excepcionales (pasos a nivel cerrados de demasiado tiempo, etc.) serán resueltos por el jurado técnico.

Artículo 43. Reclamaciones. Serán formuladas por escrito y firmadas por el interesado o su director deportivo, entregándose al jurado técnico junto con un depósito de 20.000 pesetas, que será devuelto íntegro al reclamante, caso de que la resolución del jurado le sea favorable.

Serán admitidas en los siguientes plazos:

a) Por maniobra antirreglamentaria en carrera:

Hasta una hora después de finalizar la etapa.

b) De las clasificaciones:

Hasta el cierre de control de firma de la etapa siguiente.

c) De las clasificaciones generales finales:

Hasta 30 minutos después de publicadas las mismas.

Artículo 44. Si se diera el caso de un incidente imprevisto que pudiera falsear el desarrollo de la carrera o en particular el de una etapa, la dirección de la carrera podrá:

a) Modificar el recorrido.

b) Determinar una neutralización temporal.

c) Anular una parte de la etapa y dar una nueva salida real.

d) Conservar los resultados en el momento de la parada y dar una nueva salida, teniendo en cuenta las diferencias existentes.

e) Considerar la etapa como no disputada, anulando su resultado.

f) Dar como válido el resultado habido en el momento del incidente.

En todos los casos la dirección de la carrera decidirá la validez o anulación de los pasos de las clasificaciones intermedias, así como la distribución de los premios de la etapa.

Artículo 45. Directores deportivos. Cada equipo estará dirigido por un director deportivo debidamente licenciado por una Federación afiliada a la UCI. El director velará por el cumplimiento de este Reglamento por parte del personal y corredores de su equipo, y el mismo dará ejemplo acudiendo en tiempo válido a las convocatorias de la Dirección de la Carrera.

Artículo 46. Vehículos de equipo. Cada equipo puede llevar para su servicio dos vehículos con material de repuesto, en cada uno de los cuales podrá viajar un máximo de cuatro personas, debidamente acreditadas por la Organización. En el primero tomarán plaza el director deportivo, un mecánico, un cuidador y, eventualmente, un comisario designado por el jurado técnico.

En el segundo tomarán plaza el resto de auxiliares del grupo deportivo o selección nacional. Salvo las personas mencionadas, está totalmente prohibido llevar otros pasajeros en estos vehículos. Los directores deportivos serán responsables del incumplimiento de esta norma. Excepcionalmente, previo acuerdo de la organización, podrán ser admitidos a seguir la prueba invitados del grupo deportivo, precisando para ello la autorización de la organización.

Artículo 47. El orden de coches de directores deportivos en la primera etapa vendrá determinado por sorteo. En la segunda y siguientes, por la colocación del mejor corredor de cada equipo en la Clasificación Individual por Tiempos.

Artículo 48. Siendo la inscripción de la carrera por equipos, se autoriza la ayuda entre componentes de un mismo equipo para el cambio de material, ruedas, bicicletas, etc. Quedan prohibidas en estas ayudas los empujones entre corredores.

También podrá efectuarse cambio de material con los dos vehículos de su equipo, teniendo en cuenta que sea cual sea la posición en carrera, todos los cambios y reparaciones deben efectuarse en cola de pelotón y en el lado derecho de la carretera. En ausencia de dichos vehículos podrán efectuarlo en los de asistencia técnica puestos por la organización.

Artículo 49. Está prohibido preparar o tener dispuesto fuera del habitáculo de los vehículos cualquier material destinado a los co-

rredores. Todos los pasajeros deberán mantenerse en el interior del vehículo (se entiende fuera del habitáculo del vehículo los laterales del mismo).

Artículo 50. La dirección de carrera facilitará la maniobra de los directores deportivos. Estos, cuando por propia iniciativa deseen adelantar a los vehículos de dirección, deberán ponerse a su altura, comunicar sus intenciones y no pasar hasta que sean autorizados.

Deberán cumplir su misión en la cola de pelotón en el plazo más breve posible y retornar rápidamente a su plaza en la fila de vehículos.

Sólo se permitirá la estancia de un vehículo en el pelotón, cualquiera que sea la demanda de los mismos.

Artículo 51. Desvío de vehículos. Está prohibido a los vehículos seguidores pasar la línea de llegada en los finales de etapa.

A excepción de los de la dirección de carrera, jueces, cronometradores y servicio médico, todos los vehículos seguidores deberán tomar obligatoriamente la desviación prevista.

Si en alguna etapa no hay desviación los vehículos, en fila de a uno y por la derecha, atenderán las instrucciones de la dirección de carrera.

Artículo 52. Vehículos seguidores y personal de los mismos. Todos los vehículos seguidores deberán ir provistos de la correspondiente placa distintiva y sus ocupantes deberán llevar la credencial que les facilite la organización, sin cuyos requisitos, ni unos ni otros podrán seguir la carrera.

Está prohibido asomarse por las ventanillas de los vehículos, debiendo los pasajeros mantenerse en el interior de los mismos. Quedo totalmente prohibida la distribución de cualquier clase de propaganda desde los vehículos seguidores.

Artículo 53. Todos los seguidores de la carrera se atenderán a las instrucciones que haya dado la organización y a las que durante su desarrollo transmita la dirección de la carrera.

Cuando la Dirección de la Carrera enarbole la bandera roja, ningún vehículo podrá adelantar al coche de éstos.

Artículo 54. Servicio médico. Los cuidados médicos estarán asegurados por el servicio médico dispuesto por la Organización. Desde el inicio de la firma en el control de salida hasta que finalizan las etapas, corresponde única y exclusivamente a dicho servicio el atender a los corredores. Fuera de estos plazos, los directores deportivos también podrán solicitarlo, así como disponer del médico del equipo o uno particular, pero deberán comunicarlo oficialmente.

En caso de tratamiento importante en la ascensión de puertos y cuestas, los cuidados médicos deberán efectuarse pie a tierra. Los médicos, responsables del vehículo y sus ocupantes, no tolerarán ninguna ayuda, tendente a facilitar el mantenimiento, el retorno al pelotón del corredor que reciba los cuidados (agarrarse, estela, etc.).

Artículo 55. Control médico. En todas las etapas los corredores se someterán al control médico de acuerdo con las normas establecidas por la F.E.C. y la U.C.I. En cada etapa se instalará una unidad móvil sanitaria, la cual servirá de local para efectuar dicho control.

Artículo 56. Las infracciones al presente Reglamento serán sancionadas con las previstas en el baremo de las sanciones de la F.I.C.P.

Artículo 57. CASOS PARTICULARES. Salvo disposición contraria, toda decisión a tomar durante el curso de prueba sobre el desarrollo de la carrera es competencia exclusiva del Jurado Técnico. El Jurado Técnico deberá ajustarse a los reglamentos aplicables y, salvo imposibilidad material, no decidirá salvo después de haber consultado a la Dirección de la prueba.

Los problemas de organización puramente materiales serán resueltos por la Dirección de la prueba con respecto a todos los Reglamentos aplicables y después de consultar con el Jurado Técnico.

Artículo 58. Todos los casos no previstos en el presente Reglamento serán resueltos de acuerdo con los Reglamentos Generales y Técnicos de la F.E.C. y la F.I.C.P, según los casos

Anexo al Reglamento de la Federación Española de Ciclismo
El paso de los túneles se ajustará a lo dispuesto por la Federación Española de Ciclismo de la siguiente forma:

— Se considera vía insuficiente iluminada la que con la vista normal no puede verse la matrícula de un coche a 10 metros o no se distinga un vehículo pintado de oscuro a 50 metros de distancia.

— Se situarán a la entrada de los túneles unos conos que señalicen la calzada con el fin de que cualquier estrechamiento del túnel pueda ser salvado.

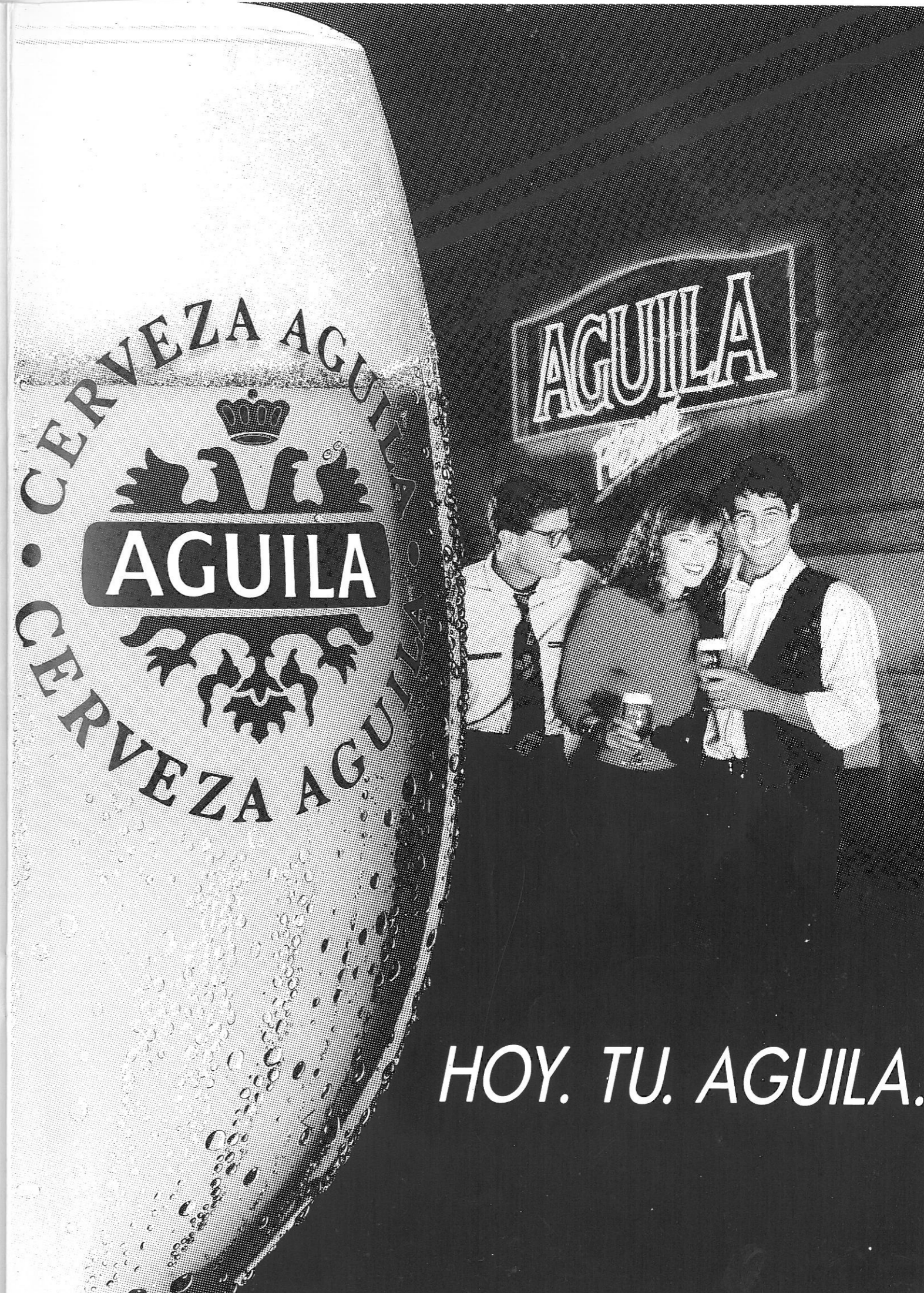

HOY. TU. AGUILA.

SERVICIO NÓMINAS

**Esta Caja tiene
gratas sorpresas para
quien domicilie ahora
su nómina.**



Por ejemplo:

Obtener fácilmente créditos, sin apenas trámites.

Anticipos, sin interés. Tarjetas de crédito.

Seguros gratuitos. Sorteos de viajes.

La posibilidad de multiplicar por cuatro
su sueldo todos los meses.

Y el derecho a regalo en todas
las promociones de la Caja.

Gane más con su nómina, en...

iberCaja





CONSEJO SUPERIOR DE DEPORTES

FEDERACION ESPAÑOLA DE CICLISMO

Reglamento de la Carrera XXXI VUELTA CICLISTA A LA RIGA

Entidad Organizadora CLUB CICLISTA LOGROÑES

Carácter NACIONAL

Fecha 18-19-20-21 de setiembre de 1.990

Lugar de celebración LOGROÑO

REGLAMENTO XXXI VUELTA CICLISTA A LA RIOJA

Artículo 19. La entidad Club Ciclista Logroñés, con licencia nº LO-2, con domicilio social en Logroño, C/ Pérez Galdos, 24 ent., organiza, de acuerdo con los Reglamentos Generales y Técnicos de la Federación Española de Ciclismo y el presente debidamente aprobado, la carrera denominada 'XXXI Vuelta Ciclista a la Rioja', que se disputará en cuatro etapas, los días 18 al 21 de Septiembre de 1990 con carácter Nacional.

Artículo 20. Fechas y recorridos. La prueba discurrirá entre las poblaciones y con el kilometraje que a continuación se detalla:

Martes, 18. 1ª etapa. Logroño- Santo Domingo de la Calzada, 151 kms.

Miércoles, 19. 2ª etapa. Santo Domingo de la Calzada- Ezcaray, 167,8 kms.

Jueves, 20. 3ª etapa. Ezcaray- Alfaro. 157,7 kms.

Viernes, 21. 4ª etapa. Alfaro- Logroño, 167,7 kms.

Total kms: 660,2.

Artículo 30. La participación es por invitación expresa de la Entidad Organizadora a grupos deportivos constituidos reglamentariamente, con equipos de ocho corredores de categoría profesional.

Artículo 40. Los equipos inscritos deberán hacerlo con su Director Deportivo, el cual tiene la responsabilidad de la asistencia técnica de sus corredores y mantener la disciplina entre ellos, así como la de sus auxiliares. Para retirar los dorsales y placas numeradas, el Director Deportivo debe presentar al Jurado Técnico las licencias originales de sus corredores y la suya propia.

Artículo 50. Todos los componentes de los equipos inscritos deberán mantener una actitud correcta, tanto durante el desarrollo de la carrera como en los establecimientos en donde se alojan, quedando prohibida, bajo sanciones que pueden llegar hasta la expulsión de la prueba las siguientes anomalías:
‡ Plante o propuestas en grupo contra las decisiones de la organización, Jurado Técnico, Jueces árbitros y Cronometradores.

‡ Mezclarse en manifestaciones comerciales, laborales y publicitarias o políticas.

‡ Aceptar entrevistas en plena carrera (Art. 64. Punto F. del Reglamento de la UCI.)

Artículo 6. Los corredores, Directores Deportivos y el personal auxiliar de los equipos participantes tienen la obligación de conocer el presente Reglamento y se comprometen a respetar íntegramente cuanto en el mismo se especifica, así como los Reglamentos de la F.E.C.

Artículo 7. Todo corredor que abandone la carrera sin causa justificada no podrá disputar ninguna otra prueba que se celebre dentro de las fechas de la presente, salvo que obtenga, de acuerdo con su Director Deportivo, la debida autorización de la Entidad Organizadora y del Jurado Técnico.

Artículo 8. La Organización no se hace responsable de los accidentes de que pudieran ser causa o víctima los corredores y seguidores de la carrera, así como tampoco de las deudas que pudieran contraer.

Artículo 9. La reunión prevista de la Organización con el Jurado Técnico y los Directores de los equipos participantes, tendrá lugar en la Sala de la Cultura de la Caja de Aragón, Zaragoza y Rioja, en la calle San Antón, de Logroño, el Día 17 de Septiembre de 1990 a las 17.00 horas.

PERSONAL OFICIAL Y DIRECCION DE LA CARRERA

Artículo 10. La entidad organizadora delega en el Director de Organización de la Carrera y Directores Adjuntos la responsabilidad general de la misma.

Artículo 11. El Jurado Técnico, Comisarios, Jueces Arbitros y Cronometradores serán nombrados por el Consejo Nacional y Riojano y estarán compuestos por:

- ‡ El Jurado Técnico+
- ‡ Los Comisarios.
- ‡ El Juez de Llegada y su adjunto.
- ‡ Los Cronometradores.

Artículo 12. El Director de la Organización y Directores Adjuntos asegurarán la dirección general de la prueba y en particular la responsabilidad directa de los Entes Públicos.

El Jurado Técnico, en colaboración con los Comisarios, asume la dirección y el control deportivo de la carrera.

El Juez de llegada y los Cronometradores son responsables de las clasificaciones.

Las decisiones del Jurado Técnico serán comunicadas a la Organización, la cual se encargará de su difusión.

CLASIFICACIONES

Artículo 13. Clasificación general individual por tiempos. Se obtendrá la suma de los tiempos invertidos en todas las etapas por cada corredor, teniendo en cuenta las penalizaciones, que correspondan, siendo mejor clasificado en corredor que menos tiempo haya totalizado. Caso de empate entre dos o mas corredores se resolverá por los puntos conseguidos en cada etapa, siendo mejor clasificado el que menos puntos haya totalizado.

Los puntos se otorgarán de acuerdo con los puestos conseguidos, un punto al primero, dos puntos al segundo, tres puntos al tercero y así sucesivamente. De persistir el empate, el mejor puesto conseguido en la última etapa servirá para desempatar. Salvo casos excepcionales, que resolverá el Jurado Técnico, todas las penalizaciones en tiempo que correspondan a los corredores se aplicarán en la clasificación general individual por tiempos habida después de cada etapa.

Artículo 14. General individual de la regularidad. Se obtendrá otorgando la siguiente puntuación a los quince primeros corredores clasificados en cada etapa:

| | | | |
|----|-----------|-----|----------|
| 1º | 25 puntos | 9º | 7 puntos |
| 2º | 20 puntos | 10º | 6 puntos |
| 3º | 16 puntos | 11º | 5 puntos |
| 4º | 14 puntos | 12º | 4 puntos |
| 5º | 12 puntos | 13º | 3 puntos |
| 6º | 10 puntos | 14º | 2 puntos |
| 7º | 9 puntos | 15º | 1 punto |
| 8º | 8 puntos | | |

Si en una llegada se produce un ex-aequo en algunos de los puestos de las puntuaciones mencionadas, a cada uno de los corredores comprendidos dentro del ex-aequo se les otorgará los puntos correspondientes al puesto donde se inicia el mismo. Será mejor clasificado el corredor que obtenga mejor puntuación. Si se produce empate entre uno o varios corredores, se resolverá a favor del corredor que mejores puestos haya obtenido. De persistir el empate, saldrá favorecido el corredor mejor clasificado en la general individual por tiempos.

Artículo 15. Equipos y etapas. Se obtendrá mediante la suma de los tiempos empleados en la etapa por los tres primeros corredores de cada equipo, siendo mejor clasificado el equipo que menos tiempo haya totalizado. Caso de empate, se resolverá a favor del equipo que haya obtenido menos puntos en la suma de los puestos de dichos tres corredores. De persistir el empate, saldrá favorecido el equipo cuyo primer corredor haya obtenido mejor clasificación en la etapa.

Artículo 16. General por equipos. Se obtendrá por la suma de los tiempos empleados por los equipos en cada una de las etapas, siendo mejor clasificado el que haya totalizado menos tiempo. Caso de empate, se resolverá a favor del que haya obtenido mejores puestos de equipos en las etapas. De persistir el empate, saldrá favorecido el equipo cuyo primer corredor haya obtenido mejor puesto en la clasificación general individual por tiempos.

Artículo 17. General premio de la montaña. Se obtendrá mediante la suma de los puntos conseguidos por cada corredor en los altos puntuables, siendo mejor clasificado el que mas puntos haya obtenido. Caso de empate se resolverá a favor del que haya conseguido mejores puestos en los altos de categoría 1ª. Si el empate continua, serán desempatados sucesivamente por los mejores puestos conseguidos en los altos de 2ª y 3ª categorías.

PUNTUACION DE LOS ALTOS.

| 1ª categoría | 2ª categoría | 3ª categoría |
|--------------|--------------|--------------|
| 1º 10 puntos | 1º 7 puntos | 1º 5 puntos |
| 2º 8 puntos | 2º 5 puntos | 2º 3 puntos |
| 3º 7 puntos | 3º 4 puntos | 3º 2 puntos |
| 4º 6 puntos | 4º 3 puntos | 4º 1 punto |
| 5º 5 puntos | 5º 2 puntos | |
| 6º 4 puntos | 6º 1 punto | |
| 7º 3 puntos | | |
| 8º 2 puntos | | |
| 9º 1 punto | | |

Artículo 18. General Metas Volantes. Se obtendrá mediante la suma de los puntos conseguidos por cada corredor en los lugares señalados, siendo mejor clasificado el que mas puntos haya obtenido. Caso de empate, se resolverá a favor del que mejores puestos haya conseguido. De persistir el empate, a favor del mejor clasificado en la general individual por tiempos.

Puntuación de los lugares señalados:

| |
|-------------|
| 1º 3 puntos |
| 2º 2 puntos |
| 3º 1 punto |

Artículo 19. General Sprints especiales. Se obtendrá mediante la suma de los puntos conseguidos por cada corredor en los lugares señalados, siendo mejor clasificado el que mas puntos haya obtenido. Caso de empate, se resolverá a favor del que mejores puestos haya conseguido. De persistir el empate, a favor del mejor clasificado en la general individual por tiempos.

Puntuación de los lugares señalados:

| |
|-------------|
| 1º 3 puntos |
| 2º 2 puntos |
| 3º 1 punto |

Artículo 20. Combinada. Se obtendrá mediante la suma de los puntos conseguidos en cada una de las clasificaciones generales individuales siguientes: tiempo, regularidad, montaña, metas volantes y sprints especiales.

Los puntos que se otorgarán son los de los puestos que se ocupen en las distintas clasificaciones generales, siendo el mejor clasificado el que menos puntos sume. En caso de empate se resolverá a favor del mejor clasificado en la general individual por tiempos.

Mientras no haya corredores con puntuación en las citadas cinco clasificaciones, en las que no estén, se otorgará a los corredores los puntos del último clasificado en las mismas, mas un punto.

Artículo 21. Maillot. La Organización facilitará el Maillot distintivo del líder de las siguientes clasificaciones:

1. Líder de la clasificación general individual por tiempos.
2. Líder de la clasificación general individual de la regularidad.
3. Líder de la clasificación general individual del premio de la montaña.
4. Líder de la clasificación general individual de metas volantes.
5. Líder de la clasificación general individual de sprints especiales.
6. Líder de la clasificación general individual de la combinada.

DERECHOS Y DEBERES DE LOS PARTICIPANTES

Artículo 22. Dorsales. Para su identificación la Organización facilitará a los corredores dos dorsales y una placa numerada para la bicicleta. Los corredores deberán llevar bien colocados ambos dorsales, sin recortarlos ni reducirlos y con una separación entre ambos de 5 centímetros. La placa numerada deberá colocarse en la parte delantera del cuadro de la bicicleta (Caso de imposibilidad, en otro lugar)

Artículo 23. Control de firma. Los corredores deberán presentarse al lugar de concentración de salida con 30 minutos de antelación a la misma y firmar en la hoja de control. Esta quedará cerrada 10 minutos antes de la hora fijada para la salida neutralizada.

Artículo 24. El abrigo voluntario detrás de vehículos, hacer palanca sobre los mismos, los empujones o retenciones entre corredores, y las maniobras antirreglamentarias están prohibidas y serán sancionadas.

Artículo 25. Se excluirá automáticamente de la carrera a todo corredor que fuera sorprendido remolcado por un vehículo, o si se comprueba una denuncia sobre esta infracción. Esto sin perjuicio de la multa y suspensión de licencia que le pueda corresponder.

Artículo 26. Los acuerdos entre corredores deberán hacerse solo y exclusivamente en el seno de los componentes de un mismo equipo, quedando prohibido todo acuerdo y entendimiento entre corredores o directores de equipos diferentes.

Artículo 27. Avituallamiento. Los corredores solo podrán recibir avituallamiento en las zonas previstas por la Organización, las cuales estarán debidamente señalizadas mediante pancartas.
. Se efectuará pie a tierra por el personal auxiliar de los equipos acreditados en la carrera.
. Esta prohibido efectuarlo desde el vehículo en marcha, salvo autorización expresa de la Dirección de carrera.

Artículo 28. Para seguridad general, y con el fin de no provocar una caída colectiva, herir espectadores o incitarles a atravesar la calzada, esta prohibido que los corredores arrojen bolsas, bidones, gorras, o cualquier objeto dentro de los núcleos urbanos o en zonas de aglomeración de espectadores.

Es conveniente acercarse al borde de la carretera y arrojar dichos objetos fuera de la misma o en la cuneta.

Artículo 29. Bebidas en carrera. En las etapas en línea se establecerá una zona de bebidas, que se iniciará en el kilómetro 50 de cada etapa y terminará 20 kilómetros antes de finalizar la misma. Los corredores recibirán las bebidas, siempre detrás de los vehículos de la Dirección de la carrera, desde los de sus directores deportivos. Este servicio no podrá hacerse dentro o en cola de pelotón, por lo cual los corredores no deberán efectuar gestos de llamada de sus vehículos de equipo. Solamente deberán comunicarlo a la Dirección de la carrera, la cual indicará a los directores deportivos que se adelanten para encontrar a sus corredores.

Artículo 30. Esta totalmente prohibida la entrega de bebidas durante la ascensión a puertos de montaña, así como en los descensos.

Artículo 31. Esta totalmente prohibido el uso y portes de recipientes de cristal.

Artículo 32. Esta totalmente prohibida la sustracción o apropiación indebida de alimentos y bebidas.

Artículo 33. La Dirección de carrera podrá modificar las normas de los avituallamientos en función del desarrollo de las etapas, la topografía de las mismas, las condiciones climatológicas o cualquier otra circunstancia excepcional.

Artículo 34. Los Corredores que durante la etapa desean proveerse o devolver impermeables, Maillot y otras prendas de vestir, deberán efectuarlo, siempre detrás de los vehículos de Dirección de carrera, en los de sus Directores deportivos.

Esta operación no podrá hacerse dentro o en cola de pelotón, por lo cual los corredores no deberán efectuar gestos de llamada a su vehículo de equipo. Solamente deberán comunicarlo a la Dirección de carrera, la cual indicará a los Directores deportivos que se adelanten para encontrarse con sus corredores.

Artículo 35. Protocolo. Al final de cada etapa, el vencedor de la misma y los corredores líderes de las clasificaciones generales y descritas en el artículo 21, deberán presentarse en el podio, con vestimenta de corredor, para la ceremonia protocolaria.

Artículo 36. Líderes. Los corredores que figuren en el primer puesto de las diferentes clasificaciones generales deberán llevar el Maillot distintivo de líder, durante el desarrollo de las etapas, pudiendo ostentar en ellos la publicidad de su equipo, según lo reglamentado por la Federación Española de Ciclismo. Si un corredor llegará a ostentar el liderato de dos o mas clasificaciones, solo podrá llevar un Maillot desacuerdo con la prioridad de los mismos. En este caso, durante el transcurso de la etapa, los segundos corredores (u otros) de las restantes clasificaciones, serán quienes lleven el Maillot de líder correspondiente.

Artículo 37. Cierre de control. De acuerdo con el tiempo empleado por el vencedor de cada etapa, se aplicará el siguiente baremo de cierre de control, en base a la media conseguida:

Baremos

| | |
|-----------------------|-----|
| De 30 km/h a 32 km/h. | 8% |
| De 32 km/h a 34 km/h. | 9% |
| De 34 km/h a 36 km/h | 10% |
| De 36 km/h a 38 km/h | 11% |
| De 38 km/h a 40 km/h | 12% |
| De 40 km/h a 42 km/h | 13% |
| De 42 km/h a 44 km/h | 14% |
| Superiores a 44 km/h | 15% |

Artículo 38. En casos excepcionales de climatología, aglomeraciones de tráfico, incidentes graves, etc, el Jurado Técnico está facultado para aumentar los transcritos baremos. De igual modo, podrá repescar a uno o varios corredores accidentados, teniendo en cuenta para ello el promedio de la etapa, la combatividad y esfuerzo realizado por los corredores, el punto kilométrico en donde se produjo el accidente y la posible aglomeración de tráfico. No obstante dicha repesca no podrá sobrepasar el 30% del tiempo empleado por el vencedor de la etapa.

Artículo 39. Cronometraje. Los cronometradores acreditarán con el mismo tiempo a los corredores que lleguen en pelotón.

Cuando haya cortes efectivos, registrarán nuevos tiempos, actuarán hasta la llegada del coche cierre de carrera y tomarán igualmente el tiempo de los corredores que lleguen fuera de control. Entregarán la lista de los tiempos al Jurado Técnico.

Los tiempos registrados se redondearan al segundo inferior.

Artículo 40. Zona de sprint. Se establecerá dicha zona a 1.000 metros, aproximadamente, de la línea de llegada y estará debidamente señalizada por un banderín.

Cuando uno o varios corredores se accidenten (física o mecánicamente) dentro de la misma, se les acreditará con el mismo tiempo que el obtenido por el o los corredores con quienes se encontraba en el momento del accidente y los puestos serán los que registre el Juez de llegada cuando pasen la línea. Si un corredor accidentado no pasa la línea de llegada, se le clasificará en el último puesto de la etapa.

Artículo 41. Abandonos. Todo corredor que abandone la carrera durante el desarrollo de una etapa, deberá entregar sus dorsales a un comisario o al conductor del coche cierre de carrera. Dichos dorsales serán entregados al Juez de llegada al término de la etapa.

Artículo 42. Pasos a nivel. Esta totalmente prohibido atravesar un paso a nivel que se encuentre cerrado.

Se tendrán en cuenta las siguientes reglas:

a- Uno o varios corredores escapados son detenidos por un paso a nivel cerrado, pero este se abre antes de la llegada de los perseguidores. No se tomará ninguna acción y dicho cierre será considerado como un incidente de carrera.

b- Uno o varios corredores escapados con más de 30 segundos sobre sus perseguidores son detenidos por un paso a nivel cerrado y los perseguidores les alcanzan. En este caso se neutralizará la carrera y se dará una nueva salida con las diferencias controladas, después de haber hecho pasar los vehículos oficiales que circular por delante de la carrera. Si el avance es de menos de 30 segundos el cierre del paso a nivel será considerado como incidente de carrera.

c- Si uno o varios corredores escapados han pasado un paso a nivel antes de su cierre y los perseguidores son detenidos por el mismo, no se tomará ninguna acción y dicho cierre será considerado como un incidente de carrera.

d- Todos los casos excepcionales (pasos a nivel cerrados demasiado tiempo, etc.) serán resueltos por el Jurado Técnico.

Artículo 43. Reclamaciones. Serán formuladas por escrito y firmadas por el interesado o su Director deportivo, entregándose al Jurado Técnico, junto con un depósito de 20.000 pts que será devuelto íntegro al reclamante, caso de que la resolución del Jurado le sea favorable.

Serán admitidas en los siguientes plazos:

a- Por maniobra antirreglamentaria en carrera: Hasta una hora después de finalizar la etapa.

b- De las clasificaciones: Hasta el cierre de control de firma de la etapa siguiente.

c- De las clasificaciones generales finales: Hasta 30 minutos después de publicadas las mismas.

Artículo 44. Si se diera el caso de un incidente imprevisto que pudiera falsear el desarrollo de la carrera o en particular el de una etapa, la Dirección de la carrera podrá:

a- Modificar el recorrido.

b- Determinar una neutralización temporal.

c- Anular una parte de la etapa y dar una nueva salida real.

d- Conservar los resultados en el momento de la parada y dar una nueva salida, teniendo en cuenta las diferencias existentes.

e- Considerar la etapa como no disputada, anulando su resultado.

f- Dar como válido el resultado habido en el momento del incidente.

En todos los casos la Dirección de la carrera decidirá la validez o anulación de los pasos de las clasificaciones intermedias, así como la distribución de los premios de la etapa.

Artículo 53. Todos los seguidores de la carrera se atenderán a las instrucciones que haya dado la Organización y a las que durante su desarrollo trasmita la Dirección de carrera. Cuando la Dirección de carrera enarbole la bandera roja, ningún vehículo podrá adelantar al coche de estos.

Artículo 54. Servicio Médico. Los cuidados médicos estarán asegurados por el servicio médico dispuesto por la Organización. Desde el inicio de la firma en el control de salida hasta que finalizan las etapas, corresponde única y exclusivamente a dicho servicio atender a los corredores. Fuera de estos plazos, los Directores deportivos también podrán solicitarlo, así como disponer del médico del equipo o uno particular, pero deberán comunicarlo oficialmente.

En el caso de tratamiento importante en la ascensión de puertos y cuestas, los cuidados médicos deberán efectuarse pie a tierra. Los médicos, responsables del vehículo y sus ocupantes, no tolerarán ninguna ayuda, tendente a facilitar el mantenimiento, el retorno al pelotón del corredor que reciba los cuidados (agarrarse, estela, etc.)

Artículo 55. Control médico. En todas las etapas los corredores se someterán al control médico de acuerdo con las normas establecidas por la FEC y de la UCI. En cada etapa se instalará una unidad móvil sanitaria, la cual servirá de local para efectuar dicho control.

Artículo 56. Penalizaciones. Las infracciones al presente Reglamento serán sancionadas con las previstas en el baremo de las sanciones de la FICP.

Artículo 57. CASOS PARTICULARES. Salvo disposición contraria, toda decisión a tomar durante el curso de la prueba sobre el desarrollo de la carrera es competencia exclusiva del Jurado Técnico. El Jurado Técnico deberá ajustarse a los reglamentos aplicables y, salvo imposibilidad material, no decidirá salvo después de haber consultado a la Dirección de la prueba.

Los problemas de organización puramente materiales serán resueltos por la Dirección de la prueba con respecto a todos los Reglamentos aplicables y después de consultar con el Jurado Técnico.

Artículo 58. Todos los casos no previstos en el presente Reglamento serán resueltos de acuerdo con los Reglamentos Generales y Técnicos de la FEC o de la FICP, según los casos.

Anexo al Reglamento de la Federación Española de Ciclismo. El paso de los túneles se ajustará a lo dispuesto por la Federación Española de Ciclismo de la siguiente forma:

- Se considera vía insuficientemente iluminada la que con la vista normal no puede verse la matrícula de un coche a 10 metros o no se distinga un vehículo pintado de oscuro a 50 metros de distancia.
- Se situarán a la entrada de los túneles unos conos que señalicen la calzada con el fin de que cualquier estrechamiento del túnel pueda ser salvado.



Series of horizontal lines for text entry.

LOGROÑO a 7 de AGOSTO de 1970

EL SECRETARIO,



Handwritten signature of Gerardo Mendoza Iradier

Fdo. GERARDO MENDOZA IRADIER

VS RE EL PRESIDENTE,

Handwritten signature of Luis Saura Arenillas

Fdo. LOUIS SAURA ARENILLAS

EXAMINADO Y CONFORME 13 AGO. 1990 POR LA FEDERACION DE CICLISMO



Handwritten signature

Fdo

APROBACION OFICIAL

Con fecha _____ me hago cargo de la cantidad de Pesetas _____ correspondiente al 15% del total de los Premios y Primas de la presente carrera en concepto de depósito.

EL TESORERO,

A reserva de lo que se digno ordenar el Excmo. Sr. Gobernador Civil de la Provincia queda aprobado el presente reglamento a todos los efectos deportivos y autoriza la carrera a que el mismo hace referencia.

Madrid, a _____ de _____ de 19 _____

PREMIOS 31 VUELTA CICLISTA A LA RIOJA

ETAPAS

| | |
|-------|-----------------------------------|
| 1º | 52.000,-- Pts |
| 2º | 26.000,-- Pts |
| 3º | 16.000,-- Pts |
| 4º | 15.000,-- Pts |
| 5º | 15.000,-- Pts |
| 6º | 14.000,-- Pts |
| 7º | 14.000,-- Pts |
| 8º | 13.000,-- Pts |
| 9º | 12.000,-- Pts |
| 10º | 11.000,-- Pts |
| 11º | 10.000,-- Pts |
| 12º | 9.000,-- Pts |
| 13º | 8.000,-- Pts |
| 14º | 7.000,-- Pts |
| 15º | 6.000,-- Pts |
| <hr/> | |
| | 228.000,-- Pts x 4 912.000,-- Pts |

PREMIOS 31 VUELTA CICLISTA A LA RIOJA

CLASIFICACION GENERAL INDIVIDUAL

| | |
|-----|----------------|
| 1º | 240.000,-- Pts |
| 2º | 160.000,-- Pts |
| 3º | 100.000,-- Pts |
| 4º | 65.000,-- Pts |
| 5º | 45.000,-- Pts |
| 6º | 35.000,-- Pts |
| 7º | 30.000,-- Pts |
| 8º | 25.000,-- Pts |
| 9º | 20.000,-- Pts |
| 10º | 18.000,-- Pts |
| 11º | 16.000,-- Pts |
| 12º | 14.000,-- Pts |
| 13º | 12.000,-- Pts |
| 14º | 11.000,-- Pts |
| 15º | 10.000,-- Pts |
| 16º | 9.000,-- Pts |
| 17º | 8.000,-- Pts |
| 18º | 7.000,-- Pts |
| 19º | 6.000,-- Pts |
| 20º | 5.000,-- Pts |

836.000,-- Pts

PREMIOS 31 VUELTA CICLISTA A LA RIOJA

GENERAL REGULARIDAD

| | |
|----|---------------|
| 1º | 30.000,-- Pts |
| 2º | 20.000,-- Pts |
| 3º | 12.000,-- Pts |
| | ----- |
| | 62.000,-- Pts |
| | ===== |

GENERAL MONTAÑA

| | |
|----|----------------|
| 1º | 50.000,-- Pts |
| 2º | 35.000,-- Pts |
| 3º | 25.000,-- Pts |
| | ----- |
| | 110.000,-- Pts |
| | ===== |

GENERAL METAS VOLANTES

| | |
|----|---------------|
| 1º | 30.000,-- Pts |
| 2º | 20.000,-- Pts |
| 3º | 12.000,-- Pts |
| | ----- |
| | 62.000,-- Pts |
| | ===== |

GENERAL SPRINTS ESPECIALES

| | |
|----|---------------|
| 1º | 30.000,-- Pts |
| 2º | 20.000,-- Pts |
| 3º | 12.000,-- Pts |
| | ----- |
| | 62.000,-- Pts |
| | ===== |

PREMIOS 31 VUELTA CICLISTA A LA RIOJA

COMBINADA

| | |
|----|---------------|
| 1º | 25.000,-- Pts |
| 2º | 15.000,-- Pts |
| 3º | 10.000,-- Pts |
| | ----- |
| | 50.000,-- Pts |
| | ===== |

GENERAL POR EQUIPOS

| | |
|----|----------------|
| 1º | 60.000,-- Pts |
| 2º | 40.000,-- Pts |
| 3º | 30.000,-- Pts |
| 4º | 25.000,-- Pts |
| 5º | 20.000,-- Pts |
| 6º | 15.000,-- Pts |
| | ----- |
| | 190.000,-- Pts |
| | ===== |

RENTA DE LIDER CLASIFICACION GENERAL

| | |
|-------------------------|---------------|
| 6.000,-- Pts x 4 etapas | 24.000,-- Pts |
| | ===== |

RESUMEN

| | | |
|----------------------------|----------------|------------------|
| Etapas | 912.000,-- Pts | |
| General Individual | 836.000,-- Pts | |
| General Regularidad | 62.000,-- Pts | |
| General Montaña | 110.000,-- Pts | |
| General Metas Volantes | 62.000,-- Pts | |
| General Sprints Especiales | 62.000,-- Pts | |
| General Combinada | 50.000,-- Pts | |
| General por Equipos | 190.000,-- Pts | |
| Renta de Líder | 24.000,-- Pts | |
| | ----- | 2.308.000,-- Pts |
| | | ===== |



Entidad organizadora ELKUB CICLISTA LOGROÑES Licencia n.º _____
 Título de la carrera XXXI VUELYA CICLISTA A LA RIOJA
 Carácter de la prueba NACIONAL
 Fecha de celebración 18, 19, 20 y 21 Setiembre 1.990
 Lugar de celebración L O G R O Ñ O

| N.º de orden | CORREDOR (1) | LICENCIAS | | SOCIEDAD O EQUIPO |
|--------------|----------------------------------|-----------|---------------|-------------------|
| | | Categoría | Número | |
| 1 | ENRIQUE AJA CAJIGAS | P. | S - 1 | TEKA |
| 2 | NIKOLAAS EMONDS | " | BELG-26 | " |
| 3 | ARSENIO GONZALEZ GUTIERREZ | " | BI-18 | " |
| 4 | ALBERTO LEANIZBARRUTIA ABAUNZA | " | BI-17 | " |
| 5 | BAERNARDO MAZON BLANCO | " | S - 6 | " |
| 6 | PETER HILSE | " | RFA-18 | " |
| 7 | FERNANDO PACHECO SAEZ | " | S-4 | " |
| 8 | MARIANO SANCHEZ MARTINEZ | " | A- 5 | 2 |
| | GONZALEZ LINARES (D.D.) | | | |
| 11 | DIK D. DEKKER | " | HOL-88 | ARTIACH-ROYAL |
| 12 | JOSE A. DABOZ SARASOLA | " | SS- 7 | " |
| 13 | JOSE A. SANCHEZ VALENCIA | " | SE- 2 | " |
| 14 | JAVIER GARCIANDIA PELLEJERO | " | NA- 3 | " |
| 15 | NEEL STEPHENS | " | AUS-15 | " |
| 16 | MIGUEL A. GARCIA MARTI | " | A - 7 | " |
| 17 | INAKI MURUA GOROSTIDI | " | SS- 6 | " |
| 18 | XABIER CARBALLEDAAETXEBERRIA-BER | " | SS- 5 | " |
| | FRACISBO GINER (D.D.) | | | |
| 21 | ABELARDO RONDONVAZQUEZ | " | | BANESTO |
| 22 | JULIAN GOROSPE ARTABE | " | BI- 5 | BANESTO |
| 23 | JOKIN MUGICA ARANBURU | " | SS- 4 | " |
| 24 | VICTOR GONZALO GUIRAO | " | B-4854 | " |
| 25 | FRANCISCO I. SANROMAN MARTIN | " | AV- 4 | " |
| 26 | JESUS CRUZ MARTIN PEREZ | " | M -19 | " |
| 27 | Luis J. LUQUIN MORENTIN | " | NA- 1 | " |
| 28 | JUAN C. GONZALEZ SALVADOR | " | VI- 4 | " |
| | JOSE MIGUEL CHAVARRI (D.D.) | | | |
| 31 | FRANCISCO ANTEQUERA ALABAU | " | V - 6 | B.H. - AMAYA |
| 32 | LAUDELINO CUBINO GONZALEZ | " | SA- 1 | " |
| 33 | JOSE L. DIAZ DIEZ | " | M - 6 | " |
| 34 | PATRICE ESNAULT | " | FR-1899019006 | " |
| 35 | ENRIQUE GUERRIKAGOITIA MEABE | " | BI- 8 | " |
| 36 | ALFONSO GUTIERREZ GUTIERREZ | " | S - 2 | " |
| 37 | JAVIER MURGUIALDAY CHASCO | " | VI- 2 | " |
| 38 | EDUARDO RUIZ SANTAMARIA | " | V -10 | " |
| | JAVIER MINGUEZ (D.D.) | | | |

FEDERACION VALENCIANA DE CICLISMO

(1) Artículo 12.- Todo Juez Arbitro de una carrera sea de la índole que sea, que consienta tomar la salida en la misma a un corredor sin licencia de la Federación Española de Ciclismo o de cualquier otra Federación afiliada a la Unión Ciclista Internacional, o que esté pendiente de pago de una multa federativa, o suspensión de licencia, será sancionado.

V.º B.º
El Juez Arbitro

Por la Entidad Organizadora,

SELLO



Entidad organizadora _____ Licencia n.º _____

Título de la carrera _____

Carácter de la prueba _____

Fecha de celebración _____

Lugar de celebración _____

| N.º de orden | CORREDOR (1) | LICENCIAS | | SOCIEDAD O EQUIPO |
|--------------|--------------------------------|-----------|---------|-------------------|
| | | Categoría | Número | |
| 41 | IGANACIO GASTON CRESPO | P | BI- 1 | CLAS-CAJA ASTUR |
| 42 | GUILLERMO ARENAS REYES | " | O - 6 | " |
| 43 | FERNANDO ESCARTIN | " | | " |
| 44 | ARTURO GUERIZ MORENO | " | VA- 3 | " |
| 45 | PEDRO MARQUINA MOLINA | " | CR- 2 | " |
| 46 | FRANCISCO J. MAULEON USUAIN | " | VI- 3 | " |
| 47 | JOSE M. OLIVEIRA HOGA | " | C - 1 | " |
| 48 | ANTONIO SAMPEDRO BLANCO | " | O - 5 | " |
| | SUAREZ CUEVAS (D.D.) | | | |
| 51 | FRANCISCO CABELLO LUQUE | " | GR-1 | KELME IBEXPRESS |
| 52 | XAVIER CLARAMUNT GALLARDO | " | B-5695 | " " |
| 53 | ANTONIO ESPEJO RUIZ | " | CO- 1 | " " |
| 54 | ANTONIO MIGUEL DIAZ RODRIGUEZ | " | GR- 2 | " " |
| 55 | JUAN REINA GARCIA | " | M- 13 | " " |
| 56 | JESUS ROSADO CABALLERO | " | MA- 2 | " " |
| 57 | RAMON ANTONIO ROTA MUÑOZ | " | B- 126 | " " |
| 58 | ANGEL JOSE SARRAPIO BORBOLLA | " | O- 1 | " " |
| | JUAN SUÑOL DARNES (D. D.) | | | |
| 61 | AGUSTIN SEBASTIA ALVAREZ | " | CS- 1 | LOTUS-FESTINA |
| 62 | TIMOTHY HARRIS | " | ING-1 | " |
| 63 | CARLOS GALARRETA CAZARD | " | BI-16 | " |
| 64 | SABTIAGO PORTILLO ROSADO | " | BI-12 | " |
| 65 | JUAN TOMAS MARTINEZ GUTIERREZ | " | BI-10 | " |
| 66 | FERNANDO PIÑERO GALLEGO | " | MU- 2 | " |
| 67 | ANGEL OCAÑA PEREZ | " | GR- 4 | " |
| 68 | MANUEL CARRERA PUNZON | " | PO- 3 | " |
| | MIGUEL MORENO CACHINERO (D.D.) | | | |
| 71 | EMILIO CUADRADO TARADILLO | " | A - 3 | PUERTAS MAVISA |
| 72 | MANUEL DELGADO DE ANDRES | " | SS-13 | " |
| 73 | ANTONIO ESPARZA SANZ | " | B-5.547 | " |
| 74 | BRIAN BISTRUP | " | DAN-14 | " |
| 75 | RAFAEL LORENZANA BECERRA | " | M -15 | " |
| 76 | ALEJANDRO MUÑOZ PULPON | " | CR- 1 | " |
| 77 | JOSE L. OTERO VERDU | " | M - 1 | " |
| 78 | CLEMENCIO RODAS ALBERCA | " | TO- 1 | " |
| | FAUSTINO RUPEREZ (D.D.) | | | |

FEDERACION VALENCIANA DE CICLISMO

(1) Artículo 12.- Todo Juez Arbitro de una carrera sea de la índole que sea, que consienta tomar la salida en la misma a un corredor sin licencia de la Federación Española de Ciclismo o de cualquier otra Federación afiliada a la Unión Ciclista internacional, o que esté pendiente de pago de una multa federativa, o suspensión de licencia, será sancionado.

V.º B.º
El Juez Arbitro

Por la Entidad Organizadora,



Licencia n.º _____



Entidad organizadora _____ Licencia n.º _____

Título de la carrera _____

Carácter de la prueba _____

Fecha de celebración _____

Lugar de celebración _____

| N.º de orden | CORREDOR (1) | LICENCIAS | | SOCIEDAD O EQUIPO |
|--------------|---------------------------------|-----------|---------------|-------------------|
| | | Categoría | Número | |
| 81 | XAVIER ALDANONDO LUZURIAGA | P. | SS- 3 | O.N.C.E. |
| 82 | PEDRO DIAZ ZABALA | " | S - 5 | " |
| 83 | CELESTINO PRIETO RODRIGUEZ | " | B-5550 | " |
| 84 | LUIS M. DIAZ DE OTAZU GALARZA | " | BI-6 | " |
| 85 | ALEX KJELD | " | DAN-3 | " |
| 86 | MIGUEL A. MARTINEZ FORRES | " | GR- 5 | " |
| 87 | PEDRO MUÑOZ RODRIGUEZ | " | GE-4321 | " |
| 88 | KENNETH WELTZ | " | DAN-11 | " |
| | SANTIAGO GARCIA QUILON (D.D.) | | | |
| 91 | ALVARO PINO COUNAGO | " | PO- 1 | SEUR |
| 92 | JOSE I. CANO CAMACHO | " | H - 1 | " |
| 93 | MANUEL GARCIA PRIETO | " | M - 9 | " |
| 94 | JEAN-PIERRE HEYNDERICKX | " | BEL-109 | " |
| 95 | PABLO MORENO REBOLLO | " | M - 8 | " |
| 96 | FRANCISCO PEREZ SANCHEZ | " | GR- 6 | " |
| 97 | VICENTE J. RIDAURA SEBASTIAN | " | V - 3 | " |
| 98 | JOSE SALVADOR SANCHIS TORMO | " | V - 1 | " |
| | JOSE M. PEREZ MONTERO (D.D.) | | | |
| 101 | JOAQUIN A. GOMES OLIVEIRA | " | POR-4604 | SIGASAL |
| 102 | MANUEL L. ABREU CAMPOS | " | POR-4761 | " |
| 103 | JOAQUIN A. ANDRADE PEREIRA | " | POR-4992 | " |
| 104 | MANUEL A. CORREIRA SA | " | POR-4632 | " |
| 105 | FERNANDO FERNANDES SAUSA | " | POR-2724 | " |
| 106 | CASSIO FREITAS PAIVA | " | POR-10629 | " |
| 107 | FERNANDO M. MOTA SANTOS | " | POR-7995 | " |
| 108 | JORJE M. SILVA SANTOS | " | POR-7317 | " |
| | ALEIXANDRE ORLANDO MAIA (D.D.) | | | |
| 111 | JOAQUIN LLACH RAMISA | " | GE-5019 | TULIP-COMPUTERS |
| 112 | FRANCISCO NAVARRO FUSTER | " | V - 7 | " |
| 113 | JESUS HERNANDEZ UBEDA | " | AV- 3 | " |
| 114 | MANUEL J. DOMINGUEZ DIAZ | " | O - 3 | " |
| 115 | JAUME VILAMAJO IPIENS | " | L -5114 | " |
| 116 | ANDONI BALBOA RICO | " | BI- 7 | " |
| 117 | XXXX STEPHANE GUAY | " | FR-0399043001 | " |
| 118 | JOSE ROLANDO OVANDO CASTELLANOS | " | SS-14 | " |
| | SABIN ANGOITIA CASTELL (D.D.) | | | |

FEDERACION VALENCIANA DE CICLISMO

(1) Artículo 12.- Todo Juez Arbitro de una carrera sea de la índole que sea, que consienta tomar la salida en la misma a un corredor sin licencia de la Federación Española de Ciclismo o de cualquier otra Federación afiliada a la Unión Ciclista internacional, o que esté pendiente de pago de una multa federativa, o suspensión de licencia, será sancionado.

V.º B.º:
El Juez Arbitro

Por la Entidad Organizadora,



Licencia n.º _____



Federación **Riojana**
 Entidad organizadora **C.O. Loroños**
 Fecha de la carrera **18 al 21 Sepbre-90**
 Lugar de celebración **LOGROÑO**

Título de la carrera **XXXI Vuelta C. a la Rioja**
 Carrera (1) **Nacional**
 Categoría **Profesional**

D. **Angel Pérez Quevedo**, Juez Arbitro con licencia n.º **2**
 D. **Bartolome Baillo Peñas**, Juez Adjunto con licencia n.º **174**
 D. **Juan Gil Espinosa**, Cronometrador con licencia n.º **250**
 D. **Agustin Moles Vicent**, J. Adjunto con licencia n.º **32**

DECLARA que:
 El Jurado se ha constituido a las **16,-** de la **tarde**, habiéndose dado la salida a las **10,20**, tomando parte, **96** corredores de los **96** inscritos, clasificándose **77** y que después de haber cubierto el recorrido previamente fijado de **656,5** kilómetros, en el Reglamento aprobado por la Federación **Riojana** se han clasificado los corredores por el siguiente orden, obteniendo un promedio de **40,085** km/hora.

CLASIFICACION

- 1.º **Alfonso Gutierrez Gutierrez**
- 2.º **Ignacio Gaston Crespo**
- 3.º **Enrique Aja Cajigas**
- 4.º **Laudelino Cubino Gonzalez**
- 5.º **Victor Gonzalo Guirao**
- 6.º **Javier Murguialday Chasco**
- 7.º **Abelardo Rondon Vasquez**
- 8.º **Guillermo Arenas Reyes**
- 9.º **Patrice Esnault**
- 10.º **Juan Tomas Martinez Gutierrez**
- 11.º **Pedro Muñoz Rodriguez**
- 12.º **Mariano Sanchez Martinez**
- 13.º **Dik D. Dekker**
- 14.º **Rafael Lorenzana Becerra**
- 15.º **Antonio Miguel Diaz Rodriguez**
- 16.º **Luis M. Diaz de Otazu Galarza**
- 17.º **Vicente J. Rideura Sebastian**
- 18.º **Neil Stephens**
- 19.º **Bernardo Mazon Blanco**
- 20.º **Alex Pedersen**
- 21.º **Jokin Mugica Aramburu**
- 22.º **Jesús Cruz Martin Pérez**
- 23.º **Fernando Piñero Gallego**
- 24.º **Manuel Carrera Panzon**
- 25.º **Peter Hilse**
- 26.º **José Rolando Ovando Castellanos**
- 27.º **Francisco Antequera Alabau**
- 28.º **Iñaki Murua Gorostidi**
- 29.º **José A. Sanchez Valencia**
- 30.º **Fernando M. Mota Santos**
- 31.º **Fernando Escarti Coti**
- 32.º **Julian Gorospe Artaba**
- 33.º **Fernando Pacheco Saez**
- 34.º **Angel José Sarrapio Borbolla**
- 35.º **Nikolaas Emonds**
- 36.º **José Manuel Oliveira Boga**
- 37.º **José Luis Diez Diez**
- 38.º **Xabier Carballeda Etxebarriaber**
- 39.º **Arsenio Gonzalez Gutierrez**
- 40.º **Andoni Balboa Rico**

| Categoría | N.º dorsal | TIEMPO | | | TOTALES Premios y primas ganados Pesetas |
|-------------|------------|--------|---------|----------|--|
| | | Horas | Minutos | Segundos | |
| Profesional | 36 | 16 | 22 | 39 | 386.000 |
| | 41 | id. | | | 285.000 |
| | 1 | id. | | | 146.000 |
| | 32 | id. | | | 119.000 |
| | 24 | id. | | | 72.000 |
| | 37 | id. | | | 46.000 |
| | 21 | id. | | | 44.000 |
| | 42 | id. | | | 39.000 |
| | 34 | id. | | | 30.000 |
| | 65 | id. | | | 40.000 |
| | 87 | id. | | | 31.000 |
| | 8 | id. | | | 61.000 |
| | 11 | 23 | 19 | | 180.000 |
| | 75 | id. | | | 35.000 |
| | 54 | id. | | | 34.000 |
| | 84 | id. | | | 15.000 |
| | 97 | id. | | | 27.000 |
| | 15 | id. | | | 20.000 |
| | 5 | id. | | | 6.000 |
| | 85 | id. | | | 28.000 |
| | 23 | id. | | | 8.000 |
| | 26 | id. | | | 26.000 |
| | 66 | id. | | | |
| | 68 | id. | | | 21.000 |
| | 6 | id. | | | |
| | 118 | id. | | | 28.000 |
| | 31 | id. | | | |
| | 17 | id. | | | 9.000 |
| | 13 | id. | | | |
| | 107 | id. | | | |
| | 43 | id. | | | |
| | 22 | id. | | | |
| | 7 | id. | | | |
| | 58 | 24 | 02 | | |
| | 2 | id. | | | 26.000 |
| | 47 | id. | | | |
| | 33 | id. | | | |
| | 18 | 24 | 39 | | |
| | 3 | 27 | 06 | | |
| | 116 | 18 | 24 | | 26.000 |

Acta de Carreras en Carretera



Federación **Riojana** Título de la carrera **XXXI Vta.C. a la Ribja**
 Ehtidad organizadora **C.C. Logroñes** Carrera **Nacional**
 Fecha de la carrera **18 al 21 Sepbre-90** Categoría **Profesional**
 Lugar de celebración **LAGRONO**

D. **Angel Pérez Quevedo** Juez Arbitro con licencia n.º **2**
 D. **Bartolome Baillo Peñas** Juez Adjunto con licencia n.º **174**
 D. **Juan Gil Espinosa** Cronometrador con licencia n.º **250**
 D. **Agustin Moles Vicent** J. Adjunto con licencia n.º **32**

D E C L A R A N que:
 El jurado se ha constituido a las **16,--** de la tarde, habiéndose dado la salida a las **10,20**, tomando parte, **96** corredores de los **96** inscritos, clasificándose **77** y que después de haber cubierto el recorrido previamente fijado de **656,5** kilómetros, en el Reglamento aprobado por la Federación **Riojana** se han clasificado los corredores por el siguiente orden, obteniendo un promedio de **40,085** km/hora.

SEGUNDA HOJA.

CLASIFICACION

- 41.º **Francisco Javier Mauleón Ususin**
- 42.º **Joaquin A. Gomes Oliveira**
- 43.º **Miguel Angel Martinez Torres**
- 44.º **Celestino Prieto Rodriguez**
- 45.º **José Salvador Sanchis Tormo**
- 46.º **Miguel A. Garcia Marti**
- 47.º **Alejandro Muñoz Pulpon**
- 48.º **Jesús Rosado Caballero**
- 49.º **Pedro Diaz Zabala**
- 50.º **Francisco Cabello Luque**
- 51.º **Fernando Fernandes Sausa**
- 52.º **Jesús Hernandez Ubeda**
- 53.º **José Ignacio Cano Camacho**
- 54.º **Xavier Claramunt Gallardo**
- 55.º **Xavier Aldanondo Lusuriaga**
- 56.º **José A. Daboz Sarasola**
- 57.º **Francisco Pérez Sanchez**
- 58.º **Jean-Pierre Hynderickx**
- 59.º **Emilio Cuadrado Taravillo**
- 60.º **Enrique Guerrikagoitia Meabe**
- 61.º **Joaquin A. Andrade Pereira**
- 62.º **Francisco Ignacio Sanroman Martin**
- 63.º **Cassio Freitas Paiva**
- 64.º **Pablo Moreno Rebolla**
- 65.º **Timothy Harris**
- 66.º **Antonio Espejo Ruiz**
- 67.º **Clemencio Rodas Alberca**
- 68.º **Angel Ocaña Pérez**
- 69.º **Jorge M. Silva Santos**
- 70.º **Manuel Delgado de Andres**
- 71.º **José Luis Otero Verdu**
- 72.º **Manuel L. Abreu Campos**
- 73.º **Francisco Navarro Fuster**
- 74.º **Agustin Sebastia Alvarez**
- 75.º **Juan Reina Garcia**
- 76.º **Arturo Gueriz Moreno**
- 77.º **Carlos Galarreta Cazaro**

| Categoría | N.º dorsal | TIEMPO | | | TOTALES Premios y primas ganados Pesetas |
|-------------|------------|--------|---------|----------|--|
| | | Horas | Minutos | Segundos | |
| Profesional | 46 | 16 | 28 | 24 | |
| | 101 | | 32 | 17 | |
| | 85 | | | 21 | 7.000 |
| | 83 | | id. | | |
| | 98 | | 18 | | |
| | 16 | | 34 | 22 | |
| | 76 | | 35 | 05 | |
| | 55 | | | | |
| | 82 | | 36 | 29 | |
| | 51 | | 38 | 09 | |
| | 105 | | 39 | 27 | |
| | 113 | | 40 | | |
| | 92 | | 40 | 03 | 50.000 |
| | 52 | | | 27 | |
| | 81 | | id. | | |
| | 12 | | 42 | 30 | |
| | 96 | | 45 | 31 | |
| | 94 | | 47 | 45 | 29.000 |
| | 74 | | id. | | |
| | 35 | | 49 | 45 | |
| | 103 | | | 46 | |
| | 25 | | id. | | |
| | 106 | | 50 | 43 | 62.000 |
| | 95 | | 51 | 30 | 7.000 |
| | 62 | | id. | | 8.000 |
| | 53 | | id. | | |
| | 78 | | 55 | 00 | 20.000 |
| | 67 | | 57 | 13 | |
| | 108 | | 58 | 52 | 12.000 |
| | 72 | 17 | 01 | 46 | |
| | 77 | | 02 | 56 | |
| | 102 | | 03 | 06 | 14.000 |
| | 112 | | | 26 | |
| | 61 | | 04 | 46 | |
| | 55 | | 05 | 31 | 30.000 |
| | 44 | | 07 | 27 | |
| | 63 | 17 | 07 | 27 | |

CLASIFICACION POR EQUIPOS

CLASIFICACION METAS VOLANTES

| | | | | |
|-----|---------------|----------|--------|-----|
| 1.º | B.H. Amaya | 49-07-57 | 60.000 | Pts |
| 2.º | BANESTO | a 40 | 40.000 | Pts |
| 3.º | TEKA | a 40 | 30.000 | Pts |
| 4.º | CLAS-CAJASTUR | a 40 | 25.000 | Pts |
| 5.º | ONCE | a 1-20 | 20.000 | Pts |
| 6.º | LOTUS-FESTINA | a 1-20 | 15.000 | Pts |

| | | | |
|-----|------------------|---|-----------|
| 1.º | 55 J. Reina Cano | 8 | 10 puntos |
| 2.º | 78 C. Rodas | 8 | puntos |
| 3.º | 108 J. Silva | 7 | id. |
| 4.º | 102 M. Abreu | 4 | |
| 5.º | 26 J. Cruz | 3 | |

CLASIFICACION MONTAÑA

| | | |
|-----|------------------|-----------|
| 1.º | 41 I. Gaston | 31 puntos |
| 2.º | 8 M. Sanchez | 21 |
| 3.º | 32 L. Cubino | 13 |
| 4.º | 1 E. Aja | 12 |
| 5.º | 65 J.T. Martinez | 10 |
| 6.º | | |
| 7.º | | |
| 8.º | | |

PREMIO COMBATIVIDAD Regulari

| | | |
|-----|-----------------|--------------|
| 1.º | 36 A. Gutierrez | 77 puntos |
| 2.º | 11 D. Dekker | 70.00 puntos |
| 3.º | 41 I. Gaston | 44 puntos |

PREMIO DESGRACIA SPRINGS F

| | | |
|-----|-----------------|-----------|
| 1.º | 55 J. Reina | 10 puntos |
| 2.º | 92 J.I. Cano | 6 |
| 3.º | 118 J.R. Ovando | 6 |

COMBINADA

| | | |
|-----|----------------|-----------|
| 1.º | 26 J. Cruz | 77 puntos |
| 2.º | 116 A. Balboa | 91 |
| 3.º | 106 C. Freitas | 101 |

OTRAS CLASIFICACIONES

A las 17,- horas se ha retirado el jurado, habiéndose presentado las siguientes incidencias

Obtienen premio y no terminan la carrera los corredores siguientes
 28 J.C. Gonzalez con 25.000,-Pts, 73 A. Esparza con 14.000,-Pts

88 J. Weltz con 29.000,-Pts, y 114 M.J. Dominguez con 13.000,-Pts

Sanciones,- Las que figuran en cada una de las etapas sin máximas anomalías que las mismas.

V.º B.º COMITE TERRITORIAL o PROVINCIAL
 El Presidente,

El Presidente del Jurado
 Técnico,

El Cronometrador,

Aprobado,
 de _____ de 19 ____
 Por la Federación

Firma
 y
 sello

Firma
 y
 sello

Este ACTA, debidamente cumplimentada, se remitirá a la Federación Española de Ciclismo, EN EL PLAZO MAXIMO DE ONCE DIAS desde la terminación de la carrera.

XXXI VUELTA CICLISTA A LA RIOJA

GRAN PREMIO

iberCaja 

Después de Etapa: 1 LOGROÑO-S.DOM. DE LA CALZADA

FECHA: 18/09/90

INDIVIDUAL ETAPA

GENERAL INDIVIDUAL

151,0 Kms. Vel. media 40,080 Km/h.

151,00 Kms. Vel. media 40,080 Km/h.

| | | | | |
|----|-------------------------|-----|-------------------|---------|
| 1 | 11 DEKKER, D. | HOL | ARTIACH - ROYAL | 3:46:03 |
| 2 | 2 EMONDS, Nico | BEL | TEKA | mt |
| 3 | 36 GUTIERREZ, Alfonso | ESP | BH - AMAYA | mt |
| 4 | 94 HEINDERICKX, J.P. | BEL | SEUR | mt |
| 5 | 85 PEDERSEN, Alex | DEN | ONCE | mt |
| 6 | 88 WELTZ, Jhorry | DEN | ONCE | mt |
| 7 | 102 ABREU, Manuel | POR | SICASAL | mt |
| 8 | 114 DOMINGUEZ, Manuel J | ESP | TULIP - COMPUTERS | mt |
| 9 | 41 GASTON, Iñaki | ESP | CLAS - CAJASTUR | mt |
| 10 | 116 BALBOA, Andoni | ESP | TULIP - COMPUTERS | mt |
| 11 | 28 GONZALEZ, J.carlos | ESP | BANESTO | mt |
| 12 | 32 CUBINO, Laudelino | ESP | BH - AMAYA | mt |
| 13 | 62 HARRIS, Tim | GBR | LOTUS - FESTINA | mt |
| 14 | 86 MARTINEZ, M. Angel | ESP | ONCE | mt |
| 15 | 1 AJA, Enrique | ESP | TEKA | mt |

| | | | | |
|----|-------------------------|------|-------------------|---------|
| 1 | 11 DEKKER, D. | HOL | ARTIACH - ROYAL | 3:46:03 |
| 2 | 2 EMONDS, Nico | BEL | TEKA | mt |
| 3 | 36 GUTIERREZ, Alfonso | ESP | BH - AMAYA | mt |
| 4 | 94 HEINDERICKX, J.P. | BEL | SEUR | mt |
| 5 | 85 PEDERSEN, Alex | DEN | ONCE | mt |
| 6 | 88 WELTZ, Jhorry | DEN | ONCE | mt |
| 7 | 102 ABREU, Manuel | POR | SICASAL | mt |
| 8 | 114 DOMINGUEZ, Manuel J | JESP | TULIP - COMPUTERS | mt |
| 9 | 41 GASTON, Iñaki | ESP | CLAS - CAJASTUR | mt |
| 10 | 116 BALBOA, Andoni | ESP | TULIP - COMPUTERS | mt |
| 11 | 28 GONZALEZ, J.carlos | ESP | BANESTO | mt |
| 12 | 32 CUBINO, Laudelino | ESP | BH - AMAYA | mt |
| 13 | 62 HARRIS, Tim | GBR | LOTUS - FESTINA | mt |
| 14 | 86 MARTINEZ, M. Angel | ESP | ONCE | mt |
| 15 | 1 AJA, Enrique | ESP | TEKA | mt |

EQUIPOS EN LA ETAPA

GENERAL DE EQUIPOS

| | | |
|---|-------------------------|----------|
| 1 | ONC - ONCE | 11:18:09 |
| 2 | ART - ARTIACH - ROYAL | mt |
| 3 | TUL - TULIP - COMPUTERS | mt |
| 4 | TEK - TEKA | mt |
| 5 | BH - BH - AMAYA | mt |

| | | |
|---|-------------------------|----------|
| 1 | ONC - ONCE | 11:18:09 |
| 2 | ART - ARTIACH - ROYAL | mt |
| 3 | TUL - TULIP - COMPUTERS | mt |
| 4 | TEK - TEKA | mt |
| 5 | BH - BH - AMAYA | mt |

CLASIFICACION GENERAL DE LA REGULARIDAD

CLASIFICACION GENERAL DEL PREMIO DE LA MONTAÑA

| | | | | |
|---|-----------------------|-----|-----------------|----|
| 1 | 11 DEKKER, D. | HOL | ARTIACH - ROYAL | 25 |
| 2 | 2 EMONDS, Nico | BEL | TEKA | 20 |
| 3 | 36 GUTIERREZ, Alfonso | ESP | BH - AMAYA | 16 |
| 4 | 94 HEINDERICKX, J.P. | BEL | SEUR | 14 |
| 5 | 85 PEDERSEN, Alex | DEN | ONCE | 12 |

| | | | | |
|---|-----------------------|-------|-------------------|---|
| 1 | 41 GASTON, Iñaki | ESP | CLAS - CAJASTUR | 5 |
| 2 | 5 MAZON, Bernardo | ESP | TEKA | 3 |
| 3 | 56 ROSADO, Jesús | ESP * | KELME - IBEXPRESS | 2 |
| 4 | 86 MARTINEZ, M. Angel | ESP | ONCE | 1 |

CLASIFICACION GENERAL METAS VOLANTES

CLASIFICACION GENERAL SPRINTS ESPECIALES

| | | | | |
|---|----------------------|-----|----------------|---|
| 1 | 78 CLEMENCIO, Rodas | ESP | PUERTAS MAVISA | 4 |
| 2 | 108 SILVA, Jorge | POR | SICASAL | 3 |
| 3 | 94 HEINDERICKX, J.P. | BEL | SEUR | 2 |

| | | | | |
|---|------------------------|-------|-------------------|---|
| 1 | 55 REINA, Juan | ESP * | KELME - IBEXPRESS | 5 |
| 2 | 118 OVANDO, J. Rolando | GUA | TULIP - COMPUTERS | 4 |
| 3 | 16 GARCIA, M. A. | ESP | ARTIACH - ROYAL | 2 |

XXXI VUELTA CICLISTA A LA RIOJA

GRAN PREMIO

iberCaja 

Nº Etapa: 1 LOGROÑO-S.DOM. DE LA CALZADA

FECHA: 18/09/90

CLASIFICACION INDIVIDUAL DE LA ETAPA

151,0Kms Media: 40,080 km/h Tiempo 1^{er} clasificado: 3:46:03

| | | | | | | |
|----|-----|---------------------|-------|------|-------------------|----|
| 1 | 11 | DEKKER, D. | HOL | | ARTIACH - ROYAL | |
| 2 | 2 | EMONDS, Nico | BEL | 0059 | TEKA | mt |
| 3 | 36 | GUTIERREZ, Alfonso | ESP | 1080 | BH - AMAYA | mt |
| 4 | 94 | HEINDERICKX, J.P. | BEL | 0074 | SEUR | mt |
| 5 | 85 | PEDERSEN, Alex | DEN | 8309 | ONCE | mt |
| 6 | 88 | WELTZ, Jhonny | DEN | 8316 | ONCE | mt |
| 7 | 102 | ABREU, Manuel | POR | 7201 | SICASAL | mt |
| 8 | 114 | DOMINGUEZ, Manuel J | ESP | 1049 | TULIP - COMPUTERS | mt |
| 9 | 41 | GASTON, Iñaki | ESP | 1067 | CLAS - CAJASTUR | mt |
| 10 | 116 | BALBOA, Andoni | ESP | 1020 | TULIP - COMPUTERS | mt |
| 11 | 28 | GONZALEZ, J.carlos | ESP | 1073 | BANESTO | mt |
| 12 | 32 | CUBINO, Laudelino | ESP | 1038 | BH - AMAYA | mt |
| 13 | 62 | HARRIS, Tim | GBR | 6019 | LOTUS - FESTINA | mt |
| 14 | 86 | MARTINEZ, M. Angel | ESP | 1110 | ONCE | mt |
| 15 | 1 | AJA, Enrique | ESP | 1003 | TEKA | mt |
| 16 | 84 | DIAZ DE OTAZU, L.M. | ESP | 1041 | ONCE | mt |
| 17 | 74 | BISTRUP, Brian | ESP | 8302 | PUERTAS MAVISA | mt |
| 18 | 75 | LORENZANA, Rafael | ESP | 1096 | PUERTAS MAVISA | mt |
| 19 | 18 | CARBAYEDA, Javier | ESP | | ARTIACH - ROYAL | mt |
| 20 | 15 | STEPHENS, Neil | BEL | | ARTIACH - ROYAL | mt |
| 21 | 54 | DIAZ, A. Miguel | ESP * | 1046 | KELME - IBEXPRESS | mt |
| 22 | 111 | LLACH, Joaquín | ESP | 1095 | TULIP - COMPUTERS | mt |
| 23 | 21 | RONDON, Abelardo | COL | 5061 | BANESTO | mt |
| 24 | 5 | MAZON, Bernardo | ESP | 1114 | TEKA | mt |
| 25 | 82 | DIAZ ZABALA, Pedro | ESP | 1048 | ONCE | mt |
| 26 | 87 | MUÑOZ, Pedro | ESP | 1124 | ONCE | mt |
| 27 | 97 | RIDAURA, Vicente | ESP | 1153 | SEUR | mt |
| 28 | 23 | MUJIKI, Jokin | ESP | 1121 | BANESTO | mt |
| 29 | 95 | MORENO, Pablo | ESP | 1120 | SEUR | mt |
| 30 | 105 | FERNANDES, F. | POR | 7207 | SICASAL | mt |
| 31 | 6 | HILSE, Peter | RFA | 6816 | TEKA | mt |
| 32 | 78 | CLEMENCIO, Rodas | ESP | 1156 | PUERTAS MAVISA | mt |
| 33 | 58 | SERRAPIO, José A. | ESP | 1176 | KELME - IBEXPRESS | mt |
| 34 | 81 | ALDANONDO, Xabier | ESP | 1004 | ONCE | mt |
| 35 | 66 | PIÑERO, Fernando | ESP * | 1142 | LOTUS - FESTINA | mt |
| 36 | 61 | SEBASTIA, Agustin | ESP * | 1177 | LOTUS - FESTINA | mt |
| 37 | 37 | MURGUIALDAY, Javier | ESP | 1126 | BH - AMAYA | mt |
| 38 | 17 | MURUA, Iñaki | ESP | | ARTIACH - ROYAL | mt |
| 39 | 31 | ANTEQUERA, Fco. | ESP | 1010 | BH - AMAYA | mt |
| 40 | 34 | ESNAULT, Patrice | FRA | 2032 | BH - AMAYA | mt |
| 41 | 56 | ROSADO, Jesús | ESP * | 1162 | KELME - IBEXPRESS | mt |
| 42 | 103 | ANDRADE, Joaquim | POR | 7225 | SICASAL | mt |
| 43 | 73 | ESPARZA, Antonio | ESP | 1053 | PUERTAS MAVISA | mt |
| 44 | 38 | RUIZ, Eduardo | ESP | 1167 | BH - AMAYA | mt |
| 45 | 64 | PORTILLO, Santiago | ESP | 1144 | LOTUS - FESTINA | mt |
| 46 | 26 | CRUZ MARTIN, Jesus | ESP | 1101 | BANESTO | mt |
| 47 | 22 | GOROSPE, Julián | ESP | 1075 | BANESTO | mt |
| 48 | 3 | GONZALEZ, Arsenio | ESP | 1072 | TEKA | mt |
| 49 | 24 | GONZALO, Victor | ESP | 1074 | BANESTO | mt |
| 50 | 113 | HERNANDEZ UBEDA, J. | ESP | 1083 | TULIP - COMPUTERS | mt |

Etapa: 1

XXXI VUELTA CICLISTA A LA RIOJA

GRAN PREMIO



Nº Etapa: 1 LOGROÑO-S.DOM. DE LA CALZADA

FECHA: 18/09/90

CLASIFICACION INDIVIDUAL DE LA ETAPA

151,0Kms Media: 40,080 km/h Tiempo 1^{er} clasificado: 3:46:03

| | | | | | | |
|----|-----|--------------------|-------|------|-------------------|-------|
| 51 | 108 | SILVA, Jorge | POR | 7217 | SICASAL | mt |
| 52 | 8 | SANCHEZ, Mariano | ESP | 1171 | TEKA | mt |
| 53 | 71 | CUADRADO, Emilio | ESP | 1037 | PUERTAS MAVISA | mt |
| 54 | 52 | CLARAMUNT, Xavier | ESP * | 1034 | KELME - IBEXPRESS | mt |
| 55 | 96 | PEREZ, Francisco | ESP | | SEUR | mt |
| 56 | 83 | PRIETO, Celestino | ESP | 1146 | ONCE | mt |
| 57 | 42 | ARENAS, Guillermo | ESP | 1015 | CLAS - CAJASTUR | mt |
| 58 | 43 | ESCARTIN, Fernando | ESP | | CLAS - CAJASTUR | mt |
| 59 | 76 | MUÑOZ, Alejandro | ESP | 1123 | PUERTAS MAVISA | mt |
| 60 | 47 | OLIVEIRA, J.Manuel | ESP | 1132 | CLAS - CAJASTUR | mt |
| 61 | 13 | SANCHEZ, Jose A. | ESP | | ARTIACH - ROYAL | mt |
| 62 | 53 | ESPEJO, Antonio | ESP * | 1054 | KELME - IBEXPRESS | mt |
| 63 | 12 | DAVOZ, Jose A. | ESP | | ARTIACH - ROYAL | mt |
| 64 | 16 | GARCIA, M. A. | ESP | | ARTIACH - ROYAL | mt |
| 65 | 27 | LUQUIN, Javier | ESP | 1097 | BANESTO | mt |
| 66 | 46 | MAULEON, Javier | ESP | 1112 | CLAS - CAJASTUR | mt |
| 67 | 65 | MARTINEZ, Juan T. | ESP | 1106 | LOTUS - FESTINA | mt |
| 68 | 33 | DIAZ, Jose Luis | ESP * | 1045 | BH - AMAYA | mt |
| 69 | 14 | GARCIANDIA, Javier | ESP | | ARTIACH - ROYAL | mt |
| 70 | 91 | PINO, Alvaro | ESP | 1143 | SEUR | mt |
| 71 | 57 | ROTA, Ramón | ESP * | 1163 | KELME - IBEXPRESS | mt |
| 72 | 44 | GERIZ, Arturo | ESP | 1070 | CLAS - CAJASTUR | mt |
| 73 | 45 | MARQUINA, Pedro | ESP | 1099 | CLAS - CAJASTUR | mt |
| 74 | 25 | SAN ROMAN, Ignacio | ESP * | 1170 | BANESTO | mt |
| 75 | 106 | FREITAS, Cassio | BRA | 9483 | SICASAL | mt |
| 76 | 51 | CABELLO, Francisco | ESP * | 1025 | KELME - IBEXPRESS | mt |
| 77 | 4 | LEANIZBARRUTIA, A. | ESP | 1092 | TEKA | mt |
| 78 | 107 | MOTA, Fernando | POR | 7228 | SICASAL | mt |
| 79 | 92 | CANO, J. Ignacio | ESP | | SEUR | mt |
| 80 | 72 | DELGADO, Manuel | ESP | 1042 | PUERTAS MAVISA | mt |
| 81 | 7 | PACHECO, Fernando | ESP | 1136 | TEKA | mt |
| 82 | 118 | OVANDO, J. Rolando | GUA | 9581 | TULIP - COMPUTERS | mt |
| 83 | 93 | GARCIA, Manuel | ESP | 1063 | SEUR | mt |
| 84 | 112 | NAVARRO, Francisco | ESP | 1128 | TULIP - COMPUTERS | mt |
| 85 | 63 | GALARRETA, Carlos | ESP * | 1057 | LOTUS - FESTINA | mt |
| 86 | 48 | SANPEDRO, Antonio | ESP | 1169 | CLAS - CAJASTUR | mt |
| 87 | 115 | VILAMAJO, Jaime | ESP | 1190 | TULIP - COMPUTERS | mt |
| 88 | 98 | SANCHIS, José S. | ESP | 1173 | SEUR | mt |
| 89 | 104 | CORREIA, Manuel A. | POR | 7227 | SICASAL | mt |
| 90 | 68 | CARRERA, Manuel | ESP | 1030 | LOTUS - FESTINA | mt |
| 91 | 77 | OTERO, Jose Luis | ESP * | 1134 | PUERTAS MAVISA | 45 |
| 92 | 101 | GOMES, Joaquim | POR | 7208 | SICASAL | 56 |
| 93 | 35 | GUERRICAGOITIA, E. | ESP * | 1077 | BH - AMAYA | 56 |
| 94 | 67 | OCAÑA, Angel | ESP | 1130 | LOTUS - FESTINA | 1:02 |
| 95 | 117 | GUAY, Stephane | FRA | 2044 | TULIP - COMPUTERS | 10:01 |
| 96 | 55 | REINA, Juan | ESP * | 1152 | KELME - IBEXPRESS | 14:01 |

Etapa: 2

XXXI VUELTA CICLISTA LA RIOJA

Nº Etapa: 1 LOGROÑO-S.DOM. DE LA CALZADA

FECHA: 18/09/90

CLASIFICACION DE LA REGULARIDAD EN LA ETAPA

| | | | | | |
|----|-----|---------------------|-----|-------------------|----|
| 1 | 11 | DEKKER, D. | HOL | ARTIACH - ROYAL | 25 |
| 2 | 2 | EMONDS, Nico | BEL | TEKA | 20 |
| 3 | 36 | GUTIERREZ, Alfonso | ESP | BH - AMAYA | 16 |
| 4 | 94 | HEINDERICKX, J.P. | BEL | SEUR | 14 |
| 5 | 85 | PEDERSEN, Alex | DEN | ONCE | 12 |
| 6 | 88 | WELTZ, Jhonny | DEN | ONCE | 10 |
| 7 | 102 | ABREU, Manuel | POR | SICASAL | 9 |
| 8 | 114 | DOMINGUEZ, Manuel J | ESP | TULIP - COMPUTERS | 8 |
| 9 | 41 | GASTON, Iñaki | ESP | CLAS - CAJASTUR | 7 |
| 10 | 116 | BALBOA, Andoni | ESP | TULIP - COMPUTERS | 6 |
| 11 | 28 | GONZALEZ, J.carlos | ESP | BANESTO | 5 |
| 12 | 32 | CUBINO, Laudelino | ESP | BH - AMAYA | 4 |
| 13 | 62 | HARRIS, Tim | GBR | LOTUS - FESTINA | 3 |
| 14 | 86 | MARTINEZ, M. Angel | ESP | ONCE | 2 |
| 15 | 1 | AJA, Enrique | ESP | TEKA | 1 |

CLASIFICACION POR EQUIPOS EN LA ETAPA

| | | |
|----|-------------------------|----------|
| 1 | ONC - ONCE | 11:18:09 |
| 2 | ART - ARTIACH - ROYAL | mt |
| 3 | TUL - TULIP - COMPUTERS | mt |
| 4 | TEK - TEKA | mt |
| 5 | BH - BH - AMAYA | mt |
| 6 | SEU - SEUR | mt |
| 7 | BAN - BANESTO | mt |
| 8 | PUE - PUERTAS MAVISA | mt |
| 9 | SIC - SICASAL | mt |
| 10 | LOS - LOTUS - FESTINA | mt |
| 11 | KEL - KELME - IBEXPRESS | mt |
| 12 | CLA - CLAS - CAJASTUR | mt |

Etapa: 3

XXXI VUELTA CICLISTA A LA RIOJA

GRAN PREMIO



Nº Etapa: 1 LOGROÑO-S.DOM. DE LA CALZADA

FECHA: 18/09/90

CLASIFICACIONES DE LA MONTAÑA EN LA ETAPA

ALTO DE VILLAVERDE 49,5Km Categoría:3

| | | | | | |
|---|----|--------------------|-------|-------------------|---|
| 1 | 41 | GASTON, Iñaki | ESP | CLAS - CAJASTUR | 5 |
| 2 | 5 | MAZON, Bernardo | ESP | TEKA | 3 |
| 3 | 56 | ROSADO, Jesús | ESP * | KELME - IBEXPRESS | 2 |
| 4 | 86 | MARTINEZ, M. Angel | ESP | ONCE | 1 |

CLASIFICACIONES DE LAS METAS VOLANTES DE LA ETAPA

FUENMAYOR 10,0Km

| | | | | | |
|---|-----|------------------|-----|-----------------|---|
| 1 | 108 | SILVA, Jorge | POR | SICASAL | 3 |
| 2 | 45 | MARQUINA, Pedro | ESP | CLAS - CAJASTUR | 2 |
| 3 | 78 | CLEMENCIO, Rodas | ESP | PUERTAS MAVISA | 1 |

BAÑOS DEL RIO TOBIA 42,3Km

| | | | | | |
|---|-----|-------------------|-----|----------------|---|
| 1 | 78 | CLEMENCIO, Rodas | ESP | PUERTAS MAVISA | 3 |
| 2 | 94 | HEINDERICKX, J.P. | BEL | SEUR | 2 |
| 3 | 102 | ABREU, Manuel | POR | SICASAL | 1 |

CLASIFICACIONES DE LOS SPRINTS ESPECIALES DE LA ETAPA

CENICERO 19,0Km

| | | | | | |
|---|-----|--------------------|-------|-------------------|---|
| 1 | 55 | REINA, Juan | ESP * | KELME - IBEXPRESS | 3 |
| 2 | 16 | GARCIA, M. A. | ESP | ARTIACH - ROYAL | 2 |
| 3 | 118 | OVANDO, J. Rolando | GUA | TULIP - COMPUTERS | 1 |

SAN ASENSIO 86,0Km

| | | | | | |
|---|-----|--------------------|-------|-------------------|---|
| 1 | 118 | OVANDO, J. Rolando | GUA | TULIP - COMPUTERS | 3 |
| 2 | 55 | REINA, Juan | ESP * | KELME - IBEXPRESS | 2 |
| 3 | 56 | ROSADO, Jesús | ESP * | KELME - IBEXPRESS | 1 |

Etapa: 4

XXXI VUELTA CICLISTA A LA RIOJA

GRAN PREMIO

iberCaja 

Nº Etapa: 1 LOGROÑO-S.DOM. DE LA CALZADA

FECHA: 18/09/90

CLASIFICACIONES DE LA MONTAÑA EN LA ETAPA

ALTO DE VILLAVERDE 49,5Km Categoría:3

| | | | | |
|---|-----------------------|-------|-------------------|---|
| 1 | 41 GASTON, Iñaki | ESP | CLAS - CAJASTUR | 5 |
| 2 | 5 MAZON, Bernardo | ESP | TEKA | 3 |
| 3 | 56 ROSADO, Jesús | ESP * | KELME - IBEXPRESS | 2 |
| 4 | 86 MARTINEZ, M. Angel | ESP | ONCE | 1 |

CLASIFICACIONES DE LAS METAS VOLANTES DE LA ETAPA

FUENMAYOR 10,0Km

| | | | | |
|---|---------------------|-----|-----------------|---|
| 1 | 108 SILVA, Jorge | POR | SICASAL | 3 |
| 2 | 45 MARQUINA, Pedro | ESP | CLAS - CAJASTUR | 2 |
| 3 | 78 CLEMENCIO, Rodas | ESP | PUERTAS MAVISA | 1 |

BAÑOS DEL RIO TOBIA 42,3Km

| | | | | |
|---|----------------------|-----|----------------|---|
| 1 | 78 CLEMENCIO, Rodas | ESP | PUERTAS MAVISA | 3 |
| 2 | 94 HEINDERICKX, J.P. | BEL | SEUR | 2 |
| 3 | 102 ABREU, Manuel | POR | SICASAL | 1 |

CLASIFICACIONES DE LOS SPRINTS ESPECIALES DE LA ETAPA

CENICERO 19,0Km

| | | | | |
|---|------------------------|-------|-------------------|---|
| 1 | 55 REINA, Juan | ESP * | KELME - IBEXPRESS | 3 |
| 2 | 16 GARCIA, M. A. | ESP | ARTIACH - ROYAL | 2 |
| 3 | 118 OVANDO, J. Rolando | GUA | TULIP - COMPUTERS | 1 |

SAN ASENSIO 86,0Km

| | | | | |
|---|------------------------|-------|-------------------|---|
| 1 | 118 OVANDO, J. Rolando | GUA | TULIP - COMPUTERS | 3 |
| 2 | 55 REINA, Juan | ESP * | KELME - IBEXPRESS | 2 |
| 3 | 56 ROSADO, Jesús | ESP * | KELME - IBEXPRESS | 1 |

Etapa: 4

Después de Etapa: 1 LOGROÑO-S.DOM. DE LA CALZADA

FECHA: 18/09/90

CLASIFICACION GENERAL INDIVIDUAL

151,00 Kms. Vel. media 40,080 Km/h. Tiempo líder: 3:46:03

| | | | | | | |
|----|-----|---------------------|-------|------|-------------------|----|
| 1 | 11 | DEKKER, D. | HOL | | ARTIACH - ROYAL | mt |
| 2 | 2 | EMONDS, Nico | BEL | 0059 | TEKA | mt |
| 3 | 36 | GUTIERREZ, Alfonso | ESP | 1080 | BH - AMAYA | mt |
| 4 | 94 | HEINDERICKX, J.P. | BEL | 0074 | SEUR | mt |
| 5 | 85 | PEDERSEN, Alex | DEN | 8309 | ONCE | mt |
| 6 | 88 | WELTZ, Jhonny | DEN | 8316 | ONCE | mt |
| 7 | 102 | ABREU, Manuel | POR | 7201 | SICASAL | mt |
| 8 | 114 | DOMINGUEZ, Manuel J | ESP | 1049 | TULIP - COMPUTERS | mt |
| 9 | 41 | GASTON, Iñaki | ESP | 1067 | CLAS - CAJASTUR | mt |
| 10 | 116 | BALBOA, Andoni | ESP | 1020 | TULIP - COMPUTERS | mt |
| 11 | 28 | GONZALEZ, J.carlos | ESP | 1073 | BANESTO | mt |
| 12 | 32 | CUBINO, Laudelino | ESP | 1038 | BH - AMAYA | mt |
| 13 | 62 | HARRIS, Tim | GBR | 6019 | LOTUS - FESTINA | mt |
| 14 | 86 | MARTINEZ, M. Angel | ESP | 1110 | ONCE | mt |
| 15 | 1 | AJA, Enrique | ESP | 1003 | TEKA | mt |
| 16 | 84 | DIAZ DE OTAZU, L.M. | ESP | 1041 | ONCE | mt |
| 17 | 74 | BISTRUP, Brian | ESP | 8302 | PUERTAS MAVISA | mt |
| 18 | 75 | LORENZANA, Rafael | ESP | 1096 | PUERTAS MAVISA | mt |
| 19 | 18 | CARBAYEDA, Javier | ESP | | ARTIACH - ROYAL | mt |
| 20 | 15 | STEPHENS, Neil | BEL | | ARTIACH - ROYAL | mt |
| 21 | 54 | DIAZ, A. Miguel | ESP * | 1046 | KELME - IBEXPRESS | mt |
| 22 | 111 | LLACH, Joaquín | ESP | 1095 | TULIP - COMPUTERS | mt |
| 23 | 21 | RONDON, Abelardo | COL | 5061 | BANESTO | mt |
| 24 | 5 | MAZON, Bernardo | ESP | 1114 | TEKA | mt |
| 25 | 82 | DIAZ ZABALA, Pedro | ESP | 1048 | ONCE | mt |
| 26 | 87 | MUÑOZ, Pedro | ESP | 1124 | ONCE | mt |
| 27 | 97 | RIDAURA, Vicente | ESP | 1153 | SEUR | mt |
| 28 | 23 | MUJICA, Jokin | ESP | 1121 | BANESTO | mt |
| 29 | 95 | MORENO, Pablo | ESP | 1120 | SEUR | mt |
| 30 | 105 | FERNANDES, F. | POR | 7207 | SICASAL | mt |
| 31 | 6 | HILSE, Peter | RFA | 6816 | TEKA | mt |
| 32 | 78 | CLEMENCIO, Rodas | ESP | 1156 | PUERTAS MAVISA | mt |
| 33 | 58 | SERRAPIO, José A. | ESP | 1176 | KELME - IBEXPRESS | mt |
| 34 | 81 | ALDANONDO, Xabier | ESP | 1004 | ONCE | mt |
| 35 | 66 | PIÑERO, Fernando | ESP * | 1142 | LOTUS - FESTINA | mt |
| 36 | 61 | SEBASTIA, Agustín | ESP * | 1177 | LOTUS - FESTINA | mt |
| 37 | 37 | MURGUALDAY, Javier | ESP | 1126 | BH - AMAYA | mt |
| 38 | 17 | MURUA, Iñaki | ESP | | ARTIACH - ROYAL | mt |
| 39 | 31 | ANTEQUERA, Fco. | ESP | 1010 | BH - AMAYA | mt |
| 40 | 34 | ESNAULT, Patrice | FRA | 2032 | BH - AMAYA | mt |
| 41 | 56 | ROSADO, Jesús | ESP * | 1162 | KELME - IBEXPRESS | mt |
| 42 | 103 | ANDRADE, Joaquim | POR | 7225 | SICASAL | mt |
| 43 | 73 | ESPAREA, Antonio | ESP | 1053 | PUERTAS MAVISA | mt |
| 44 | 38 | RUIZ, Eduardo | ESP | 1167 | BH - AMAYA | mt |
| 45 | 64 | PORTILLO, Santiago | ESP | 1144 | LOTUS - FESTINA | mt |
| 46 | 26 | CRUZ MARTIN, Jesus | ESP | 1101 | BANESTO | mt |
| 47 | 22 | GOROSPE, Julián | ESP | 1075 | BANESTO | mt |
| 48 | 3 | GONZALEZ, Arsenio | ESP | 1072 | TEKA | mt |
| 49 | 24 | GONZALO, Victor | ESP | 1074 | BANESTO | mt |
| 50 | 113 | HERNANDEZ UBEDA, J. | ESP | 1083 | TULIP - COMPUTERS | mt |

General: 1

XXXI VUELTA CICLISTA LA RIOJA

GRAN PREMIO



Después de Etapa: 1 LOGROÑO-S.DOM. DE LA CALZADA

FECHA: 18/09/90

CLASIFICACION GENERAL INDIVIDUAL

151,00 Kms. Vel. media 40,080 Km/h. Tiempo líder: 3:46:03

| | | | | | | |
|----|-----|--------------------|-------|------|-------------------|-------|
| 51 | 108 | SILVA, Jorge | POR | 7217 | SICASAL | mt |
| 52 | 8 | SANCHEZ, Mariano | ESP | 1171 | TEKA | mt |
| 53 | 71 | CUADRADO, Emilio | ESP | 1037 | PUERTAS MAVISA | mt |
| 54 | 52 | CLARAMUNT, Xavier | ESP * | 1034 | KELME - IBEXPRESS | mt |
| 55 | 96 | PEREZ, Francisco | ESP | | SEUR | mt |
| 56 | 83 | PRIETO, Celestino | ESP | 1146 | ONCE | mt |
| 57 | 42 | ARENAS, Guillermo | ESP | 1015 | CLAS - CAJASTUR | mt |
| 58 | 43 | ESCARTIN, Fernando | ESP | | CLAS - CAJASTUR | mt |
| 59 | 76 | MUÑOZ, Alejandro | ESP | 1123 | PUERTAS MAVISA | mt |
| 60 | 47 | OLIVEIRA, J.Manuel | ESP | 1132 | CLAS - CAJASTUR | mt |
| 61 | 13 | SANCHEZ, Jose A. | ESP | | ARTIACH - ROYAL | mt |
| 62 | 53 | ESPEJO, Antonio | ESP * | 1054 | KELME - IBEXPRESS | mt |
| 63 | 12 | DAVOZ, Jose A. | ESP | | ARTIACH - ROYAL | mt |
| 64 | 16 | GARCIA, M. A. | ESP | | ARTIACH - ROYAL | mt |
| 65 | 27 | LUQUIN, Javier | ESP | 1097 | BANESTO | mt |
| 66 | 46 | MAULEON, Javier | ESP | 1112 | CLAS - CAJASTUR | mt |
| 67 | 65 | MARTINEZ, Juan T. | ESP | 1106 | LOTUS - FESTINA | mt |
| 68 | 33 | DIAZ, Jose Luis | ESP * | 1045 | BH - AMAYA | mt |
| 69 | 14 | GARCIANDIA, Javier | ESP | | ARTIACH - ROYAL | mt |
| 70 | 91 | PINO, Alvaro | ESP | 1143 | SEUR | mt |
| 71 | 57 | ROTA, Ramón | ESP * | 1163 | KELME - IBEXPRESS | mt |
| 72 | 44 | GERIZ, Arturo | ESP | 1070 | CLAS - CAJASTUR | mt |
| 73 | 45 | MARQUINA, Pedro | ESP | 1099 | CLAS - CAJASTUR | mt |
| 74 | 25 | SAN ROMAN, Ignacio | ESP * | 1170 | BANESTO | mt |
| 75 | 106 | FREITAS, Cassio | BRA | 9483 | SICASAL | mt |
| 76 | 51 | CABELLO, Francisco | ESP * | 1025 | KELME - IBEXPRESS | mt |
| 77 | 4 | LEANIZBARRUTIA, A. | ESP | 1092 | TEKA | mt |
| 78 | 107 | MOTA, Fernando | POR | 7228 | SICASAL | mt |
| 79 | 92 | CANO, J. Ignacio | ESP | | SEUR | mt |
| 80 | 72 | DELGADO, Manuel | ESP | 1042 | PUERTAS MAVISA | mt |
| 81 | 7 | PACHECO, Fernando | ESP | 1136 | TEKA | mt |
| 82 | 118 | OVANDO, J. Rolando | GUA | 9581 | TULIP - COMPUTERS | mt |
| 83 | 93 | GARCIA, Manuel | ESP | 1063 | SEUR | mt |
| 84 | 112 | NAVARRO, Francisco | ESP | 1128 | TULIP - COMPUTERS | mt |
| 85 | 63 | GALARRETA, Carlos | ESP * | 1057 | LOTUS - FESTINA | mt |
| 86 | 48 | SANPEDRO, Antonio | ESP | 1169 | CLAS - CAJASTUR | mt |
| 87 | 115 | VILAMAJO, Jaime | ESP | 1190 | TULIP - COMPUTERS | mt |
| 88 | 98 | SANCHIS, José S. | ESP | 1173 | SEUR | mt |
| 89 | 104 | CORREIA, Manuel A. | POR | 7227 | SICASAL | mt |
| 90 | 68 | CARRERA, Manuel | ESP | 1030 | LOTUS - FESTINA | mt |
| 91 | 77 | OTERO, Jose Luis | ESP * | 1124 | PUERTAS MAVISA | 45 |
| 92 | 101 | GOMES, Joaquim | POR | 7208 | SICASAL | 56 |
| 93 | 35 | GUERRICAGOITIA, E. | ESP * | 1077 | BH - AMAYA | 56 |
| 94 | 67 | OCAÑA, Angel | ESP | 1130 | LOTUS - FESTINA | 1:02 |
| 95 | 117 | GUAY, Stephane | FRA | 2044 | TULIP - COMPUTERS | 10:01 |
| 96 | 55 | REINA, Juan | ESP * | 1152 | KELME - IBEXPRESS | 14:01 |

General: 2

XXXI VUELTA CICLISTA A LA RIOJA

GRAN PREMIO

iberCaja 

Después de Etapa: 1 LOGROÑO-S.DOM. DE LA CALZADA

FECHA: 18/09/90

CLASIFICACION GENERAL DE LA REGULARIDAD

| | | | | | |
|----|-----|---------------------|-----|-------------------|----|
| 1 | 11 | DEKKER, D. | HOL | ARTIACH - ROYAL | 25 |
| 2 | 2 | EMONDS, Nico | BEL | TEKA | 20 |
| 3 | 36 | GUTIERREZ, Alfonso | ESP | BH - AMAYA | 16 |
| 4 | 94 | HEINDERICKX, J.P. | BEL | SEUR | 14 |
| 5 | 85 | PEDERSEN, Alex | DEN | ONCE | 12 |
| 6 | 88 | WELTZ, Jhonny | DEN | ONCE | 10 |
| 7 | 102 | ABREU, Manuel | POR | SICASAL | 9 |
| 8 | 114 | DOMINGUEZ, Manuel J | ESP | TULIP - COMPUTERS | 8 |
| 9 | 41 | GASTON, Iñaki | ESP | CLAS - CAJASTUR | 7 |
| 10 | 116 | BALBOA, Andoni | ESP | TULIP - COMPUTERS | 6 |
| 11 | 28 | GONZALEZ, J.carlos | ESP | BANESTO | 5 |
| 12 | 32 | CUBINO, Laudelino | ESP | BH - AMAYA | 4 |
| 13 | 62 | HARRIS, Tim | GBR | LOTUS - FESTINA | 3 |
| 14 | 86 | MARTINEZ, M. Angel | ESP | ONCE | 2 |
| 15 | 1 | AJA, Enrique | ESP | TEKA | 1 |

CLASIFICACION GENERAL POR EQUIPOS

| | | |
|----|-------------------------|----------|
| 1 | ONC - ONCE | 11:18:09 |
| 2 | ART - ARTIACH - ROYAL | mt |
| 3 | TUL - TULIP - COMPUTERS | mt |
| 4 | TEK - TEKA | mt |
| 5 | BH - BH - AMAYA | mt |
| 6 | SEU - SEUR | mt |
| 7 | BAN - BANESTO | mt |
| 8 | PUE - PUERTAS MAVISA | mt |
| 9 | SIC - SICASAL | mt |
| 10 | LOS - LOTUS - FESTINA | mt |
| 11 | KEL - KELME - IBEXPRESS | mt |
| 12 | CLA - CLAS - CAJASTUR | mt |

General: 3

Después de Etapa: 1 LOGROÑO-S.DOM. DE LA CALZADA

FECHA: 18/09/90

CLASIFICACION GENERAL DEL PREMIO DE LA MONTAÑA

| | | | | |
|---|-----------------------|-------|-------------------|---|
| 1 | 41 GASTON, Iñaki | ESP | CLAS - CAJASTUR | 5 |
| 2 | 5 MAZON, Bernardo | ESP | TEKA | 3 |
| 3 | 56 ROSADO, Jesús | ESP * | KELME - IBEXPRESS | 2 |
| 4 | 86 MARTINEZ, M. Angel | ESP | ONCE | 1 |

CLASIFICACION GENERAL METAS VOLANTES

| | | | | |
|---|----------------------|-----|-----------------|---|
| 1 | 78 CLEMENCIO, Rodas | ESP | PUERTAS MAVISA | 4 |
| 2 | 108 SILVA, Jorge | POR | SICASAL | 3 |
| 3 | 94 HEINDERICKX, J.P. | BEL | SEUR | 2 |
| 4 | 45 MARQUINA, Pedro | ESP | CLAS - CAJASTUR | 2 |
| 5 | 102 ABREU, Manuel | POR | SICASAL | 1 |

CLASIFICACION GENERAL SPRINTS ESPECIALES

| | | | | |
|---|------------------------|-------|-------------------|---|
| 1 | 55 REINA, Juan | ESP * | KELME - IBEXPRESS | 5 |
| 2 | 118 OVANDO, J. Rolando | GUA | TULIP - COMPUTERS | 4 |
| 3 | 16 GARCIA, M. A. | ESP | ARTIACH - ROYAL | 2 |
| 4 | 56 ROSADO, Jesús | ESP * | KELME - IBEXPRESS | 1 |

CLASIFICACION GENERAL COMBINADA

| | | | | GEN | MON | MVO | SES | REG | TOT |
|---|-----------------------|-----|-----|-----|-----|-----|-----|-----|-----|
| 1 | 11 DEKKER, D. | HOL | ART | 1 | 5 | 6 | 5 | 1 | 18 |
| 2 | 2 EMONDS, Nico | BEL | TEK | 2 | 5 | 6 | 5 | 2 | 20 |
| 3 | 94 HEINDERICKX, J.P. | BEL | SEU | 4 | 5 | 3 | 5 | 4 | 21 |
| 4 | 36 GUTIERREZ, Alfonso | ESP | BH | 3 | 5 | 6 | 5 | 3 | 22 |
| 5 | 85 PEDERSEN, Alex | DEN | ONC | 5 | 5 | 6 | 5 | 5 | 26 |

General: 4

XXXI VUELTA CICLISTA A LA RIOJA

GRAN PREMIO
iberCaja 

ORDEN DEL DIA PARA LA 2ª ETAPA

CONCENTRACION Y FIRMA : de 8:30 a 9:10 h.

LLAMADA : a las 9:20 h.

SALIDA NEUTRALIZADA: a las 9:24 h. por N-120.

PUERTOS PUNTUABLES:

Km. 105,3 2ª categoria..... ALTO DE MANQUILLO
Km. 156,5 1ª categoria..... PRADILLA

METAS VOLANTES:

Km. 18,5NAJERA
Km. 31,7BAÑOS DEL RIO TOBIA

SPRINTS ESPECIALES:

Km. 41,0ANGUIANO
Km. 80,0CANALES DE LA SIERRA

AVITUALLAMIENTO:

Km. 85,7DESPUES DEL CRUCE HUERTA DE ARRIBA

ORDEN DE COCHES:

| | | |
|------------|------------------|--------------------|
| 1. ARTIACH | 5. ONCE | 9. BANESTO |
| 2. TEKA | 6. SICASAL | 10. LOTUS |
| 3. BH | 7. TULIP | 11. PUERTAS MAVISA |
| 4. SEUR | 8. CLAS-CAJASTUR | 12. KELME |

SANTO DOMINGO DE LA CALZADA, 18 DE SEPTIEMBRE DE 1990

XXXI VUELTA CICLISTA A LA RIOJA



Después de Etapa: 2 S.DOM.DE LA CALZADA - EZCARAY

FECHA: 19/09/90

INDIVIDUAL ETAPA

GENERAL INDIVIDUAL

| 167,8 Kms. Vel. media 38,260 Km/h. | | | | 318,80 Kms. Vel. media 39,101 Km/h. | | | | | |
|------------------------------------|------------------------|-----|-------------------|-------------------------------------|----|------------------------|-----|-------------------|---------|
| 1 | 11 DEKKER, D. | HOL | ARTIACH - ROYAL | 4:23:09 | 1 | 11 DEKKER, D. | HOL | ARTIACH - ROYAL | 8:09:12 |
| 2 | 36 GUTIERREZ, Alfonso | ESP | BH - AMAYA | mt | 2 | 36 GUTIERREZ, Alfonso | ESP | BH - AMAYA | mt |
| 3 | 118 OVANDO, J. Rolando | GUA | TULIP - COMPUTERS | mt | 3 | 41 GASTON, Iñaki | ESP | CLAS - CAJASTUR | mt |
| 4 | 75 LORENZANA, Rafael | ESP | PUERTAS MAVISA | mt | 4 | 75 LORENZANA, Rafael | ESP | PUERTAS MAVISA | mt |
| 5 | 41 GASTON, Iñaki | ESP | CLAS - CAJASTUR | mt | 5 | 1 AJA, Enrique | ESP | TEKA | mt |
| 6 | 24 GONZALO, Victor | ESP | BANESTO | mt | 6 | 15 STEPHENS, Neil | BEL | ARTIACH - ROYAL | mt |
| 7 | 68 CARRERA, Manuel | ESP | LOTUS - FESTINA | mt | 7 | 54 DIAZ, A. Miguel | ESP | KELME - IBEXPRESS | mt |
| 8 | 15 STEPHENS, Neil | BEL | ARTIACH - ROYAL | mt | 8 | 84 DIAZ DE OTAZU, L.M. | ESP | ONCE | mt |
| 9 | 1 AJA, Enrique | ESP | TEKA | mt | 9 | 32 CUBINO, Laudelino | ESP | BH - AMAYA | mt |
| 10 | 26 CRUZ MARTIN, Jesus | ESP | BANESTO | mt | 10 | 85 PEDERSEN, Alex | DEN | ONCE | mt |
| 11 | 54 DIAZ, A. Miguel | ESP | KELME - IBEXPRESS | mt | 11 | 111 LLACH, Joaquín | ESP | TULIP - COMPUTERS | mt |
| 12 | 17 MURUA, Iñaki | ESP | ARTIACH - ROYAL | mt | 12 | 23 MUJICA, Jokin | ESP | BANESTO | mt |
| 13 | 23 MUJICA, Jokin | ESP | BANESTO | mt | 13 | 97 RIDAURA, Vicente | ESP | SEUR | mt |
| 14 | 97 RIDAURA, Vicente | ESP | SEUR | mt | 14 | 5 MAZON, Bernardo | ESP | TEKA | mt |
| 15 | 65 MARTINEZ, Juan T. | ESP | LOTUS - FESTINA | mt | 15 | 21 RONDON, Abelardo | COL | BANESTO | mt |

EQUIPOS EN LA ETAPA

GENERAL DE EQUIPOS

| | | | | | |
|---|-----------------------|----------|---|-----------------------|----------|
| 1 | ART - ARTIACH - ROYAL | 13:09:27 | 1 | ART - ARTIACH - ROYAL | 24:27:36 |
| 2 | BAN - BANESTO | mt | 2 | ONC - ONCE | mt |
| 3 | BH - BH - AMAYA | mt | 3 | BAN - BANESTO | mt |
| 4 | TEK - TEKA | mt | 4 | BH - BH - AMAYA | mt |
| 5 | LOS - LOTUS - FESTINA | mt | 5 | TEK - TEKA | mt |

CLASIFICACION GENERAL DE LA REGULARIDAD

CLASIFICACION GENERAL DEL PREMIO DE LA MONTAÑA

| | | | | | | | | | |
|---|------------------------|-----|-------------------|----|---|-----------------------|-----|-----------------|----|
| 1 | 11 DEKKER, D. | HOL | ARTIACH - ROYAL | 50 | 1 | 41 GASTON, Iñaki | ESP | CLAS - CAJASTUR | 16 |
| 2 | 36 GUTIERREZ, Alfonso | ESP | BH - AMAYA | 36 | 2 | 8 SANCHEZ, Mariano | ESP | TEKA | 10 |
| 3 | 2 EMOHDS, Nico | BEL | TEKA | 20 | 3 | 5 MAZON, Bernardo | ESP | TEKA | 9 |
| 4 | 41 GASTON, Iñaki | ESP | CLAS - CAJASTUR | 19 | 4 | 1 AJA, Enrique | ESP | TEKA | 7 |
| 5 | 118 OVANDO, J. Rolando | GUA | TULIP - COMPUTERS | 16 | 5 | 64 PORTILLO, Santiago | ESP | LOTUS - FESTINA | 7 |

CLASIFICACION GENERAL METAS VOLANTES

CLASIFICACION GENERAL SPRINTS ESPECIALES

| | | | | | | | | | |
|---|---------------------|-----|----------------|---|---|------------------------|-----|-------------------|---|
| 1 | 78 CLEMENCIO, Rodas | ESP | PUERTAS MAVISA | 7 | 1 | 55 REINA, Juan | ESP | KELME - IBEXPRESS | 7 |
| 2 | 108 SILVA, Jorge | POR | SICASAL | 6 | 2 | 118 OVANDO, J. Rolando | GUA | TULIP - COMPUTERS | 5 |
| 3 | 102 ABREU, Manuel | POR | SICASAL | 4 | 3 | 82 DIAZ ZABALA, Pedro | ESP | ONCE | 4 |

CLASIFICACION GENERAL COMBINADA

GEN MON MVO SES REG TOT

| | | | | | | | | | |
|---|-----------------------|-----|-----------------|---|----|---|---|---|----|
| 1 | 41 GASTON, Iñaki | ESP | CLAS - CAJASTUR | 3 | 1 | 7 | 8 | 4 | 23 |
| 2 | 11 DEKKER, D. | HOL | ARTIACH - ROYAL | 1 | 16 | 7 | 8 | 1 | 33 |
| 3 | 36 GUTIERREZ, Alfonso | ESP | BH - AMAYA | 2 | 16 | 7 | 8 | 2 | 35 |

XXXI VUELTA CICLISTA A LA RIOJA

GRAN PREMIO



Nº Etapa: 2 S.DOM.DE LA CALZADA - EZCARAY

FECHA: 19/09/90

CLASIFICACION INDIVIDUAL DE LA ETAPA

167,8Kms Media: 38,260 km/h Tiempo 1º clasificado: 4:23:09

| | | | | | | |
|----|-----|---------------------|-----|------|-------------------|------|
| 1 | 11 | DEKKER, D. | HOL | | ARTIACH - ROYAL | |
| 2 | 36 | GUTIERREZ, Alfonso | ESP | 1080 | BH - AMAYA | mt |
| 3 | 118 | OVANDO, J. Rolando | GUA | 9581 | TULIP - COMPUTERS | mt |
| 4 | 75 | LORENZANA, Rafael | ESP | 1096 | PUERTAS MAVISA | mt |
| 5 | 41 | GASTON, Iñaki | ESP | 1067 | CLAS - CAJASTUR | mt |
| 6 | 24 | GONZALO, Victor | ESP | 1074 | BANESTO | mt |
| 7 | 68 | CARRERA, Manuel | ESP | 1030 | LOTUS - FESTINA | mt |
| 8 | 15 | STEPHENS, Neil | BEL | | ARTIACH - ROYAL | mt |
| 9 | 1 | AJA, Enrique | ESP | 1003 | TEKA | mt |
| 10 | 26 | CRUZ MARTIN, Jesus | ESP | 1101 | BANESTO | mt |
| 11 | 54 | DIAZ, A. Miguel | ESP | 1046 | KELME - IBEXPRESS | mt |
| 12 | 17 | MURUA, Iñaki | ESP | | ARTIACH - ROYAL | mt |
| 13 | 23 | MUJICA, Jokin | ESP | 1121 | BANESTO | mt |
| 14 | 97 | RIDAURA, Vicente | ESP | 1153 | SEUR | mt |
| 15 | 65 | MARTINEZ, Juan T. | ESP | 1106 | LOTUS - FESTINA | mt |
| 16 | 84 | DIAZ DE OTAZU, L.M. | ESP | 1041 | ONCE | mt |
| 17 | 37 | MURGUIALDAY, Javier | ESP | 1126 | BH - AMAYA | mt |
| 18 | 111 | LLACH, Joaquín | ESP | 1095 | TULIP - COMPUTERS | mt |
| 19 | 5 | MAZON, Bernardo | ESP | 1114 | TEKA | mt |
| 20 | 8 | SANCHEZ, Mariano | ESP | 1171 | TEKA | mt |
| 21 | 21 | RONDON, Abelardo | COL | 5061 | BANESTO | mt |
| 22 | 32 | CUBINO, Laudelino | ESP | 1038 | BH - AMAYA | mt |
| 23 | 34 | ESNAULT, Patrice | FRA | 2032 | BH - AMAYA | mt |
| 24 | 107 | MOTA, Fernando | POR | 7228 | SICASAL | mt |
| 25 | 31 | ANTEQUERA, Fco. | ESP | 1010 | BH - AMAYA | mt |
| 26 | 42 | ARENAS, Guillermo | ESP | 1015 | CLAS - CAJASTUR | mt |
| 27 | 43 | ESCARTIN, Fernando | ESP | | CLAS - CAJASTUR | mt |
| 28 | 66 | PIÑERO, Fernando | ESP | 1142 | LOTUS - FESTINA | mt |
| 29 | 13 | SANCHEZ, Jose A. | ESP | | ARTIACH - ROYAL | mt |
| 30 | 6 | HILSE, Peter | RFA | 6816 | TEKA | mt |
| 31 | 7 | PACHECO, Fernando | ESP | 1136 | TEKA | mt |
| 32 | 85 | PEDERSEN, Alex | DEN | 8309 | ONCE | mt |
| 33 | 87 | MUÑOZ, Pedro | ESP | 1124 | ONCE | mt |
| 34 | 22 | GOROSPE, Julián | ESP | 1075 | BANESTO | mt |
| 35 | 16 | GARCIA, M. A. | ESP | | ARTIACH - ROYAL | mt |
| 36 | 47 | OLIVEIRA, J.Manuel | ESP | 1132 | CLAS - CAJASTUR | 43 |
| 37 | 58 | SERRAPIO, José A. | ESP | 1176 | KELME - IBEXPRESS | 43 |
| 38 | 76 | MUÑOZ, Alejandro | ESP | 1123 | PUERTAS MAVISA | 43 |
| 39 | 33 | DIAZ, Jose Luis | ESP | 1045 | BH - AMAYA | 43 |
| 40 | 2 | EMONDS, Nico | BEL | 0059 | TEKA | 43 |
| 41 | 92 | CANO, J. Ignacio | ESP | | SEUR | 1:20 |
| 42 | 56 | ROSADO, Jesús | ESP | 1162 | KELME - IBEXPRESS | 1:20 |
| 43 | 114 | DOMINGUEZ, Manuel J | ESP | 1049 | TULIP - COMPUTERS | 1:20 |
| 44 | 18 | CARBAYEDA, Javier | ESP | | ARTIACH - ROYAL | 1:20 |
| 45 | 12 | DAVOZ, Jose A. | ESP | | ARTIACH - ROYAL | 3:47 |
| 46 | 14 | GARCIANDIA, Javier | ESP | | ARTIACH - ROYAL | 3:47 |
| 47 | 96 | PEREZ, Francisco | ESP | | SEUR | 3:47 |
| 48 | 3 | GONZALEZ, Arsenio | ESP | 1072 | TEKA | 3:47 |
| 49 | 51 | CABELLO, Francisco | ESP | 1025 | KELME - IBEXPRESS | 3:47 |
| 50 | 116 | BALBOA, Andoni | ESP | 1020 | TULIP - COMPUTERS | 5:05 |

Etapa: 1

XXXI VUELTA CICLISTA A LA RIOJA

GRAN PREMIO



Nº Etapa: 2 S.DOM.DE LA CALZADA - EZCARAY

FECHA: 19/09/9

CLASIFICACION INDIVIDUAL DE LA ETAPA

167,8Kms Media: 38,260 km/h Tiempo 1^{er} clasificado: 4:23:09

| | | | | | | |
|-----|-----|---------------------|-----|------|-------------------|-------|
| 51 | 113 | HERNANDEZ UBEDA, J. | ESP | 1083 | TULIP - COMPUTERS | 5:05 |
| 52 | 46 | MAULEON, Javier | ESP | 1112 | CLAS - CAJASTUR | 5:05 |
| 53 | 105 | FERNANDES, F. | POR | 7207 | SICASAL | 5:05 |
| 54 | 45 | MARQUINA, Pedro | ESP | 1099 | CLAS - CAJASTUR | 5:05 |
| 55 | 64 | PORTILLO, Santiago | ESP | 1144 | LOTUS - FESTINA | 5:05 |
| 56 | 4 | LEANIZBARRUTIA, A. | ESP | 1092 | TEKA | 5:05 |
| 57 | 25 | SAN ROMAN, Ignacio | ESP | 1170 | BANESTO | 7:52 |
| 58 | 103 | ANDRADE, Joaquim | POR | 7225 | SICASAL | 7:52 |
| 59 | 101 | GOMES, Joaquim | POR | 7208 | SICASAL | 7:52 |
| 60 | 83 | PRIETO, Celestino | ESP | 1146 | ONCE | 9:02 |
| 61 | 98 | SANCHIS, José S. | ESP | 1173 | SEUR | 9:02 |
| 62 | 86 | MARTINEZ, M. Angel | ESP | 1110 | ONCE | 9:02 |
| 63 | 71 | CUADRADO, Emilio | ESP | 1037 | PUERTAS MAVISA | 9:02 |
| 64 | 78 | CLEMENCIO, Rodas | ESP | 1156 | PUERTAS MAVISA | 9:02 |
| 65 | 94 | HEINDERICKX, J.P. | BEL | 0074 | SEUR | 9:02 |
| 66 | 27 | LUQUIN, Javier | ESP | 1097 | BANESTO | 9:02 |
| 67 | 106 | FREITAS, Cassio | BRA | 9483 | SICASAL | 9:02 |
| 68 | 73 | ESPARZA, Antonio | ESP | 1053 | PUERTAS MAVISA | 9:53 |
| 69 | 82 | DIAZ ZABALA, Pedro | ESP | 1048 | ONCE | 13:10 |
| 70 | 61 | SEBASTIA, Agustin | ESP | 1177 | LOTUS - FESTINA | 14:27 |
| 71 | 67 | OCAÑA, Angel | ESP | 1130 | LOTUS - FESTINA | 14:27 |
| 72 | 35 | GUERRICAGOITIA, E. | ESP | 1077 | BH - AMAYA | 14:27 |
| 73 | 72 | DELGADO, Manuel | ESP | 1042 | PUERTAS MAVISA | 16:43 |
| 74 | 53 | ESPEJO, Antonio | ESP | 1054 | KELME - IBEXPRESS | 17:08 |
| 75 | 57 | ROTA, Ramón | ESP | 1163 | KELME - IBEXPRESS | 17:08 |
| 76 | 52 | CLARAMUNT, Xavier | ESP | 1034 | KELME - IBEXPRESS | 17:08 |
| 77 | 55 | REINA, Juan | ESP | 1152 | KELME - IBEXPRESS | 17:08 |
| 78 | 112 | NAVARRO, Francisco | ESP | 1128 | TULIP - COMPUTERS | 17:08 |
| 79 | 28 | GONZALEZ, J.carlos | ESP | 1073 | BANESTO | 17:08 |
| 80 | 62 | HARRIS, Tim | GBR | 6019 | LOTUS - FESTINA | 17:08 |
| 81 | 77 | OTERO, Jose Luis | ESP | 1134 | PUERTAS MAVISA | 17:08 |
| 82 | 44 | GERIZ, Arturo | ESP | 1070 | CLAS - CAJASTUR | 17:08 |
| 83 | 81 | ALDANONDO, Xabier | ESP | 1004 | ONCE | 17:08 |
| 84 | 74 | BISTRUP, Brian | ESP | 8302 | PUERTAS MAVISA | 17:08 |
| 85 | 108 | SILVA, Jorge | POR | 7217 | SICASAL | 17:08 |
| 86 | 102 | ABREU, Manuel | POR | 7201 | SICASAL | 17:08 |
| 87 | 93 | GARCIA, Manuel | ESP | 1063 | SEUR | 17:08 |
| 88 | 88 | WELTZ, Kenneth | DEN | 8318 | ONCE | 17:08 |
| 89 | 95 | MORENO, Pablo | ESP | 1120 | SEUR | 17:08 |
| 90 | 63 | GALARRETA, Carlos | ESP | 1057 | LOTUS - FESTINA | 17:08 |
| abn | 38 | RUIZ, Eduardo | ESP | 1167 | BH - AMAYA | |
| abn | 48 | SANPEDRO, Antonio | ESP | 1169 | CLAS - CAJASTUR | |
| abn | 91 | PINO, Alvaro | ESP | 1143 | SEUR | |
| abn | 104 | CORREIA, Manuel A. | POR | 7227 | SICASAL | |
| abn | 115 | VILAMAJO, Jaime | ESP | 1190 | TULIP - COMPUTERS | |
| abn | 117 | GUAY, Stephane | FRA | 2044 | TULIP - COMPUTERS | |

abn: Abandonó

Etapa: 2

XXXI VUELTA CICLISTA A LA RIOJA

GRAN PREMIO



Nº Etapa: 2 S.DOM.DE LA CALZADA - EZCARAY

FECHA: 19/09/90

CLASIFICACION DE LA REGULARIDAD EN LA ETAPA

| | | | | | |
|----|-----|--------------------|-----|-------------------|----|
| 1 | 11 | DEKKER, D. | HOL | ARTIACH - ROYAL | 25 |
| 2 | 36 | GUTIERREZ, Alfonso | ESP | BH - AMAYA | 20 |
| 3 | 118 | OVANDO, J. Rolando | GUA | TULIP - COMPUTERS | 16 |
| 4 | 75 | LORENZANA, Rafael | ESP | PUERTAS MAVISA | 14 |
| 5 | 41 | GASTON, Iñaki | ESP | CLAS - CAJASTUR | 12 |
| 6 | 24 | GONZALO, Victor | ESP | BANESTO | 10 |
| 7 | 68 | CARRERA, Manuel | ESP | LOTUS - FESTINA | 9 |
| 8 | 15 | STEPHENS, Neil | BEL | ARTIACH - ROYAL | 8 |
| 9 | 1 | AJA, Enrique | ESP | TEKA | 7 |
| 10 | 26 | CRUZ MARTIN, Jesus | ESP | BANESTO | 6 |
| 11 | 54 | DIAZ, A. Miguel | ESP | KELME - IBEXPRESS | 5 |
| 12 | 17 | MURUA, Iñaki | ESP | ARTIACH - ROYAL | 4 |
| 13 | 23 | MUJICA, Jokin | ESP | BANESTO | 3 |
| 14 | 97 | RIDAURA, Vicente | ESP | SEUR | 2 |
| 15 | 65 | MARTINEZ, Juan T. | ESP | LOTUS - FESTINA | 1 |

CLASIFICACION POR EQUIPOS EN LA ETAPA

| | | |
|----|-------------------------|----------|
| 1 | ART - ARTIACH - ROYAL | 13:09:27 |
| 2 | BAN - BANESTO | mt |
| 3 | BH - BH - AMAYA | mt |
| 4 | TEK - TEKA | mt |
| 5 | LOS - LOTUS - FESTINA | mt |
| 6 | CLA - CLAS - CAJASTUR | mt |
| 7 | ONC - ONCE | mt |
| 8 | TUL - TULIP - COMPUTERS | 1:20 |
| 9 | KEL - KELME - IBEXPRESS | 2:03 |
| 10 | SEU - SEUR | 5:07 |
| 11 | PUE - PUERTAS MAVISA | 9:45 |
| 12 | SIC - SICASAL | 12:57 |

Etapa: 3

XXXI VUELTA CICLISTA A LA RIOJA

GRAN PREMIO

iberCaja 

Nº Etapa: 2 S.DOM.DE LA CALZADA - EZCARAY

FECHA: 19/09/9

CLASIFICACIONES DE LA MONTAÑA EN LA ETAPA

ALTO DEL MANQUILLO 105,3Km Categoría:2

| | | | | | |
|---|-----|--------------------|-----|-------------------|---|
| 1 | 64 | PORTILLO, Santiago | ESP | LOTUS - FESTINA | 7 |
| 2 | 116 | BALBOA, Andoni | ESP | TULIP - COMPUTERS | 5 |
| 3 | 82 | DIAZ ZABALA, Pedro | ESP | ONCE | 4 |
| 4 | 41 | GASTON, Iñaki | ESP | CLAS - CAJASTUR | 3 |
| 5 | 5 | MAGON, Bernardo | ESP | TEKA | 2 |
| 6 | 15 | STEPHENS, Neil | BEL | ARTIACH - ROYAL | 1 |

ALTO DE PRADILLA 156,5Km Categoría:1

| | | | | | |
|---|----|-------------------|-----|-----------------|----|
| 1 | 8 | SANCHEZ, Mariano | ESP | TEKA | 10 |
| 2 | 41 | GASTON, Iñaki | ESP | CLAS - CAJASTUR | 8 |
| 3 | 1 | AJA, Enrique | ESP | TEKA | 7 |
| 4 | 32 | CUBINO, Laudelino | ESP | BH - AMAYA | 6 |
| 5 | 21 | RONDON, Abelardo | COL | BANESTO | 5 |
| 6 | 5 | MAGON, Bernardo | ESP | TEKA | 4 |
| 7 | 97 | RIDAURA, Vicente | ESP | SEUR | 3 |
| 8 | 2 | EMONDS, Nico | BEL | TEKA | 2 |
| 9 | 6 | HILSE, Peter | RFA | TEKA | 1 |

CLASIFICACIONES DE LAS METAS VOLANTES DE LA ETAPA

NAJERA 18,5Km

| | | | | | |
|---|-----|------------------|-----|----------------|---|
| 1 | 108 | SILVA, Jorge | POR | SICASAL | 3 |
| 2 | 78 | CLEMENCIO, Rodas | ESP | PUERTAS MAVISA | 2 |
| 3 | 74 | BISTRUP, Brian | ESP | PUERTAS MAVISA | 1 |

BAÑOS DEL RIO TOBIA 31,7Km

| | | | | | |
|---|-----|------------------|-----|----------------|---|
| 1 | 102 | ABREU, Manuel | POR | SICASAL | 3 |
| 2 | 92 | CANO, J. Ignacio | ESP | SEUR | 2 |
| 3 | 78 | CLEMENCIO, Rodas | ESP | PUERTAS MAVISA | 1 |

CLASIFICACIONES DE LOS SPRINTS ESPECIALES DE LA ETAPA

ANGUIANO 41,0Km

| | | | | | |
|---|-----|--------------------|-------|-------------------|---|
| 1 | 82 | DIAZ ZABALA, Pedro | ESP | ONCE | 3 |
| 2 | 55 | REINA, Juan | ESP * | KELME - IBEXPRESS | 2 |
| 3 | 118 | OVANDO, J. Rolando | GUA | TULIP - COMPUTERS | 1 |

Etapa: 5

XXXI VUELTA CICLISTA A LA RIOJA

GRAN PREMIO
iberCaja 

Nº Etapa: 2 S.DOM.DE LA CALZADA - EZCARAY

FECHA: 19/09/90

CLASIFICACIONES DE LOS SPRINTS ESPECIALES DE LA ETAPA

CANALES DE LA SIERRA

80,0Km

| | | | | | |
|---|-----|--------------------|-----|-------------------|---|
| 1 | 116 | BALBOA, Andoni | ESP | TULIP - COMPUTERS | 3 |
| 2 | 64 | PORTILLO, Santiago | ESP | LOTUS - FESTINA | 2 |
| 3 | 82 | DIAZ ZABALA, Pedro | ESP | ONCE | 1 |

Etapa: 6

XXXI VUELTA CICLISTA A LA RIOJA

GRAN PREMIO

iberCaja 

Después de Etapa: 2 S.DOM.DE LA CALZADA - EZCARAY

FECHA: 19/09/90

CLASIFICACION GENERAL INDIVIDUAL

318,80 Kms. Vel. media 39,101 Km/h. Tiempo líder: 8:09:12

| | | | | | | |
|----|-----|---------------------|-----|------|-------------------|------|
| 1 | 11 | DEKKER, D. | HOL | | ARTIACH - ROYAL | |
| 2 | 36 | GUTIERREZ, Alfonso | ESP | 1080 | BH - AMAYA | mt |
| 3 | 41 | GASTON, Iñaki | ESP | 1067 | CLAS - CAJASTUR | mt |
| 4 | 75 | LORENZANA, Rafael | ESP | 1096 | PUERTAS MAVISA | mt |
| 5 | 1 | AJA, Enrique | ESP | 1003 | TEKA | mt |
| 6 | 15 | STEPHENS, Neil | BEL | | ARTIACH - ROYAL | mt |
| 7 | 54 | DIAZ, A. Miguel | ESP | 1046 | KELME - IBEXPRESS | mt |
| 8 | 84 | DIAZ DE OTAZU, L.M. | ESP | 1041 | ONCE | mt |
| 9 | 32 | CUBINO, Laudelino | ESP | 1038 | BH - AMAYA | mt |
| 10 | 85 | PEDERSEN, Alex | DEN | 8309 | ONCE | mt |
| 11 | 111 | LLACH, Joaquín | ESP | 1095 | TULIP - COMPUTERS | mt |
| 12 | 23 | MUJICA, Jokin | ESP | 1121 | BANESTO | mt |
| 13 | 97 | RIDAURA, Vicente | ESP | 1153 | SEUR | mt |
| 14 | 5 | MAZON, Bernardo | ESP | 1114 | TEKA | mt |
| 15 | 21 | RONDON, Abelardo | COL | 5061 | BANESTO | mt |
| 16 | 17 | MURUA, Iñaki | ESP | | ARTIACH - ROYAL | mt |
| 17 | 37 | MURGUIALDAY, Javier | ESP | 1126 | BH - AMAYA | mt |
| 18 | 24 | GONZALO, Victor | ESP | 1074 | BANESTO | mt |
| 19 | 26 | CRUZ MARTIN, Jesus | ESP | 1101 | BANESTO | mt |
| 20 | 87 | MUÑOZ, Pedro | ESP | 1124 | ONCE | mt |
| 21 | 6 | HILSE, Peter | RFA | 6816 | TEKA | mt |
| 22 | 34 | ESNAULT, Patrice | FRA | 2032 | BH - AMAYA | mt |
| 23 | 66 | PIÑERO, Fernando | ESP | 1142 | LOTUS - FESTINA | mt |
| 24 | 31 | ANTEQUERA, Fco. | ESP | 1010 | BH - AMAYA | mt |
| 25 | 8 | SANCHEZ, Mariano | ESP | 1171 | TEKA | mt |
| 26 | 22 | GOROSPE, Julián | ESP | 1075 | BANESTO | mt |
| 27 | 65 | MARTINEZ, Juan T. | ESP | 1106 | LOTUS - FESTINA | mt |
| 28 | 42 | ARENAS, Guillermo | ESP | 1015 | CLAS - CAJASTUR | mt |
| 29 | 118 | OVANDO, J. Rolando | GUA | 9581 | TULIP - COMPUTERS | mt |
| 30 | 43 | ESCARTIN, Fernando | ESP | | CLAS - CAJASTUR | mt |
| 31 | 13 | SANCHEZ, Jose A. | ESP | | ARTIACH - ROYAL | mt |
| 32 | 68 | CARRERA, Manuel | ESP | 1030 | LOTUS - FESTINA | mt |
| 33 | 16 | GARCIA, M. A. | ESP | | ARTIACH - ROYAL | mt |
| 34 | 107 | MOTA, Fernando | POR | 7228 | SICASAL | mt |
| 35 | 7 | PACHECO, Fernando | ESP | 1136 | TEKA | mt |
| 36 | 2 | EMONDS, Nico | BEL | 0059 | TEKA | 43 |
| 37 | 58 | SERRAPIO, José A. | ESP | 1176 | KELME - IBEXPRESS | 43 |
| 38 | 47 | OLIVEIRA, J.Manuel | ESP | 1132 | CLAS - CAJASTUR | 43 |
| 39 | 76 | MUÑOZ, Alejandro | ESP | 1123 | PUERTAS MAVISA | 43 |
| 40 | 33 | DIAZ, Jose Luis | ESP | 1045 | BH - AMAYA | 43 |
| 41 | 114 | DOMINGUEZ, Manuel J | ESP | 1049 | TULIP - COMPUTERS | 1:20 |
| 42 | 18 | CARBAYEDA, Javier | ESP | | ARTIACH - ROYAL | 1:20 |
| 43 | 56 | ROSADO, Jesús | ESP | 1162 | KELME - IBEXPRESS | 1:20 |
| 44 | 92 | CANO, J. Ignacio | ESP | | SEUR | 1:20 |
| 45 | 3 | GONZALEZ, Arsenio | ESP | 1072 | TEKA | 3:47 |
| 46 | 96 | PEREZ, Francisco | ESP | | SEUR | 3:47 |
| 47 | 12 | DAVOZ, Jose A. | ESP | | ARTIACH - ROYAL | 3:47 |
| 48 | 14 | GARCIANDIA, Javier | ESP | | ARTIACH - ROYAL | 3:47 |
| 49 | 51 | CABELLO, Francisco | ESP | 1025 | KELME - IBEXPRESS | 3:47 |
| 50 | 116 | BALBOA, Andoni | ESP | 1020 | TULIP - COMPUTERS | 5:05 |

General: 1

XXXI VUELTA CICLISTA A LA RIOJA

GRAN PREMIO



Después de Etapa: 2 S.DOM.DE LA CALZADA - EZCARAY

FECHA: 19/09/90

CLASIFICACION GENERAL INDIVIDUAL

318,80 Kms. Vel. media 39,101 Km/h. Tiempo líder: 8:09:12

| | | | | | | |
|----|-----|---------------------|-----|------|-------------------|-------|
| 51 | 105 | FERNANDES, F. | POR | 7207 | SICASAL | 5:05 |
| 52 | 64 | PORTILLO, Santiago | ESP | 1144 | LOTUS - FESTINA | 5:05 |
| 53 | 113 | HERNANDEZ UBEDA, J. | ESP | 1083 | TULIP - COMPUTERS | 5:05 |
| 54 | 46 | MAULEON, Javier | ESP | 1112 | CLAS - CAJASTUR | 5:05 |
| 55 | 45 | MARQUINA, Pedro | ESP | 1099 | CLAS - CAJASTUR | 5:05 |
| 56 | 4 | LEANIZBARRUTIA, A. | ESP | 1092 | TEKA | 5:05 |
| 57 | 103 | ANDRADE, Joaquim | POR | 7225 | SICASAL | 8:02 |
| 58 | 25 | SAN ROMAN, Ignacio | ESP | 1170 | BANESTO | 8:02 |
| 59 | 101 | GOMES, Joaquim | POR | 7208 | SICASAL | 8:58 |
| 60 | 94 | HEINDERICKX, J.P. | BEL | 0074 | SEUR | 9:02 |
| 61 | 86 | MARTINEZ, M. Angel | ESP | 1110 | ONCE | 9:02 |
| 62 | 78 | CLEMENCIO, Rodas | ESP | 1156 | PUERTAS MAVISA | 9:02 |
| 63 | 83 | PRIETO, Celestino | ESP | 1146 | ONCE | 9:02 |
| 64 | 71 | CUADRADO, Emilio | ESP | 1037 | PUERTAS MAVISA | 9:02 |
| 65 | 27 | LUQUIN, Javier | ESP | 1097 | BANESTO | 9:02 |
| 66 | 106 | FREITAS, Cassio | BRA | 9483 | SICASAL | 9:02 |
| 67 | 98 | SANCHIS, José S. | ESP | 1173 | SEUR | 9:02 |
| 68 | 73 | ESPARZA, Antonio | ESP | 1053 | PUERTAS MAVISA | 9:53 |
| 69 | 82 | DIAZ ZABALA, Pedro | ESP | 1048 | ONCE | 13:10 |
| 70 | 61 | SEBASTIA, Agustin | ESP | 1177 | LOTUS - FESTINA | 14:27 |
| 71 | 35 | GUERRICAGOITIA, E. | ESP | 1077 | BH - AMAYA | 15:23 |
| 72 | 67 | OCAÑA, Angel | ESP | 1130 | LOTUS - FESTINA | 15:29 |
| 73 | 72 | DELGADO, Manuel | ESP | 1042 | PUERTAS MAVISA | 16:43 |
| 74 | 28 | GONZALEZ, J.carlos | ESP | 1073 | BANESTO | 17:08 |
| 75 | 102 | ABREU, Manuel | POR | 7201 | SICASAL | 17:08 |
| 76 | 62 | HARRIS, Tim | GBR | 6019 | LOTUS - FESTINA | 17:08 |
| 77 | 88 | WELTZ, Kenneth | DEN | 8318 | ONCE | 17:08 |
| 78 | 74 | BISTRUP, Brian | ESP | 8302 | PUERTAS MAVISA | 17:08 |
| 79 | 81 | ALDANONDO, Xabier | ESP | 1004 | ONCE | 17:08 |
| 80 | 95 | MORENO, Pablo | ESP | 1120 | SEUR | 17:08 |
| 81 | 52 | CLARAMUNT, Xavier | ESP | 1034 | KELME - IBEXPRESS | 17:08 |
| 82 | 53 | ESPEJO, Antonio | ESP | 1054 | KELME - IBEXPRESS | 17:08 |
| 83 | 108 | SILVA, Jorge | POR | 7217 | SICASAL | 17:08 |
| 84 | 57 | ROTA, Ramón | ESP | 1163 | KELME - IBEXPRESS | 17:08 |
| 85 | 44 | GERIZ, Arturo | ESP | 1070 | CLAS - CAJASTUR | 17:08 |
| 86 | 112 | NAVARRO, Francisco | ESP | 1128 | TULIP - COMPUTERS | 17:08 |
| 87 | 93 | GARCIA, Manuel | ESP | 1063 | SEUR | 17:08 |
| 88 | 63 | GALARRETA, Carlos | ESP | 1057 | LOTUS - FESTINA | 17:08 |
| 89 | 77 | OTERO, Jose Luis | ESP | 1134 | PUERTAS MAVISA | 17:53 |
| 90 | 55 | REINA, Juan | ESP | 1152 | KELME - IBEXPRESS | 31:09 |

General: 2

XXXI VUELTA CICLISTA A LA RIOJA

GRAN PREMIO



Después de Etapa: 2 S.DOM.DE LA CALZADA - EZCARAY

FECHA: 19/09/90

CLASIFICACION GENERAL DE LA REGULARIDAD

| | | | | | |
|----|-----|---------------------|-----|-------------------|----|
| 1 | 11 | DEKKER, D. | HOL | ARTIACH - ROYAL | 50 |
| 2 | 36 | GUTIERREZ, Alfonso | ESP | BH - AMAYA | 36 |
| 3 | 2 | EMONDS, Nico | BEL | TEKA | 20 |
| 4 | 41 | GASTON, Iñaki | ESP | CLAS - CAJASTUR | 19 |
| 5 | 118 | OVANDO, J. Rolando | GUA | TULIP - COMPUTERS | 16 |
| 6 | 75 | LORENZANA, Rafael | ESP | PUERTAS MAVISA | 14 |
| 7 | 94 | HEINDERICKX, J.P. | BEL | SEUR | 14 |
| 8 | 85 | PEDERSEN, Alex | DEN | ONCE | 12 |
| 9 | 24 | GONZALO, Victor | ESP | BANESTO | 10 |
| 10 | 88 | WELTZ, Kenneth | DEN | ONCE | 10 |
| 11 | 68 | CARRERA, Manuel | ESP | LOTUS - FESTINA | 9 |
| 12 | 102 | ABREU, Manuel | POR | SICASAL | 9 |
| 13 | 15 | STEPHENS, Neil | BEL | ARTIACH - ROYAL | 8 |
| 14 | 114 | DOMINGUEZ, Manuel J | ESP | TULIP - COMPUTERS | 8 |
| 15 | 1 | AJA, Enrique | ESP | TEKA | 8 |
| 16 | 26 | CRUZ MARTIN, Jesus | ESP | BANESTO | 6 |
| 17 | 116 | BALBOA, Andoni | ESP | TULIP - COMPUTERS | 6 |
| 18 | 54 | DIAZ, A. Miguel | ESP | KELME - IBEXPRESS | 5 |
| 19 | 28 | GONZALEZ, J.carlos | ESP | BANESTO | 5 |
| 20 | 32 | CUBINO, Laudelino | ESP | BH - AMAYA | 4 |

CLASIFICACION GENERAL POR EQUIPOS

| | | |
|----|-------------------------|----------|
| 1 | ART - ARTIACH - ROYAL | 24:27:36 |
| 2 | ONC - ONCE | mt |
| 3 | BAN - BANESTO | mt |
| 4 | BH - BH - AMAYA | mt |
| 5 | TEK - TEKA | mt |
| 6 | LOS - LOTUS - FESTINA | mt |
| 7 | CLA - CLAS - CAJASTUR | mt |
| 8 | TUL - TULIP - COMPUTERS | 1:20 |
| 9 | KEL - KELME - IBEXPRESS | 2:03 |
| 10 | SEU - SEUR | 5:07 |
| 11 | PUE - PUERTAS MAVISA | 9:45 |
| 12 | SIC - SICASAL | 12:57 |

General: 3

XXXI VUELTA CICLISTA A LA RIOJA

GRAN PREMIO



Después de Escapa: 2 S.DOM.DE LA CALZADA - EZCARAY

FECHA: 19/09/90

CLASIFICACION GENERAL DEL PREMIO DE LA MONTAÑA

| | | | | | |
|---|----|--------------------|-----|-----------------|----|
| 1 | 41 | GASTON, Iñaki | ESP | CLAS - CAJASTUR | 16 |
| 2 | 8 | SANCHEZ, Mariano | ESP | TEKA | 10 |
| 3 | 5 | MAZON, Bernardo | ESP | TEKA | 9 |
| 4 | 1 | AJA, Enrique | ESP | TEKA | 7 |
| 5 | 64 | PORTILLO, Santiago | ESP | LOTUS - FESTINA | 7 |

CLASIFICACION GENERAL METAS VOLANTES

| | | | | | |
|---|-----|------------------|-----|----------------|---|
| 1 | 78 | CLEMENCIO, Rodas | ESP | PUERTAS MAVISA | 7 |
| 2 | 108 | SILVA, Jorge | POR | SICASAL | 6 |
| 3 | 102 | ABREU, Manuel | POR | SICASAL | 4 |
| 4 | 74 | BISTRUP, Brian | ESP | PUERTAS MAVISA | 3 |
| 5 | 92 | CANO, J. Ignacio | ESP | SEUR | 2 |

CLASIFICACION GENERAL SPRINTS ESPECIALES

| | | | | | |
|---|-----|--------------------|-----|-------------------|---|
| 1 | 55 | REINA, Juan | ESP | KELME - IBEXPRESS | 7 |
| 2 | 118 | OVANDO, J. Rolando | GUA | TULIP - COMPUTERS | 5 |
| 3 | 82 | DIAZ ZABALA, Pedro | ESP | ONCE | 4 |
| 4 | 116 | BALBOA, Andoni | ESP | TULIP - COMPUTERS | 3 |
| 5 | 16 | GARCIA, M. A. | ESP | ARTIACH - ROYAL | 2 |

CLASIFICACION GENERAL COMBINADA

| | | | | | GEN | MON | MVO | SES | REG | TOT |
|---|----|--------------------|-----|-----|-----|-----|-----|-----|-----|-----|
| 1 | 41 | GASTON, Iñaki | ESP | CLA | 3 | 1 | 7 | 8 | 4 | 23 |
| 2 | 11 | DEKKER, D. | HOL | ART | 1 | 16 | 7 | 8 | 1 | 33 |
| 3 | 36 | GUTIERREZ, Alfonso | ESP | BH | 2 | 16 | 7 | 8 | 2 | 35 |
| 4 | 1 | AJA, Enrique | ESP | TEK | 5 | 4 | 7 | 8 | 15 | 39 |
| 5 | 75 | LORENZANA, Rafael | ESP | PUE | 4 | 16 | 7 | 8 | 6 | 41 |

General: 4

XXXI VUELTA CICLISTA A LA RIOJA

ORDEN DEL DIA

=====

TERCERA ETAPA DE 175,7 Km.: EZCARAY - ALFARO

CONCENTRACION Y FIRMA : de 8:40 a 9:20 h.

LLAMADA: a las 9:30 h.

SALIDA NEUTRALIZADA: a las 9:34 h.

PUERTOS PUNTUABLES:

Km. 131,32ª categoria.....ALTO DE VILLARROYA

METAS VOLANTES:

Km. 83,3 MENDAVIA
Km. 105,3 VILLAR DE ARNEDE

SPRINTS ESPECIALES:

Km. 93,0 LODOSA
Km. 155,5 FITERO

AVITUALLAMIENTO:

Km. 107,5 CRUCE DE TUDELILLA

CONTROL MEDICO - 3ª ETAPA

- Autocar de la HERMANDAD DE DONANTES DE SANGRE (situado en linea de meta).

COMUNICADO N° 1 DEL JURADO TECNICO
=====

- Se sanciona al corredor dorsal 91 (Alvaro Pino) por el articulo 3.4 con 50 F.S.= 3.575 pts.
 - Se sanciona al dorsal 41 (Iñaki Gastón) por el articulo 3.3.2 con 50 F.S.= 3.575 pts.
 - Se sanciona a los dorsales 25 - 101 - 103 con 10" y 50 F.S.=3.575 pts. a cada uno por el articulo 3.16.2.2.
 - Se sanciona al Director del equipo TULIP COMPUTERS con 300 F.S.= 21.600 pts. por el articulo 3.17.2.
-

ORDEN DE COCHES PARA LA 3ª ETAPA
=====

| | | |
|------------------|-------------------|------------------|
| 1.ARTIACH-ROYAL | 5.TEKA | 9.BANESTO |
| 2.BH-AMAYA | 6.KELME IBEXPRESS | 10.SEUR |
| 3.CLAS-CAJASTUR | 7.ONCE | 11.LOTUS FESTINA |
| 4.PUERTAS MAVISA | 8.TULIP COMPUTERS | 12.SICASAL |

COMUNICADO DE LA ORGANIZACION

Se comunica a todos los coches seguidores que sigan el recorrido indicado en el plano para ir a la línea de salida, con el fin de evitar problemas de embotellamiento, al margen de esta información habra en los diferentes cruces personal de la organización para una mejor señalización.

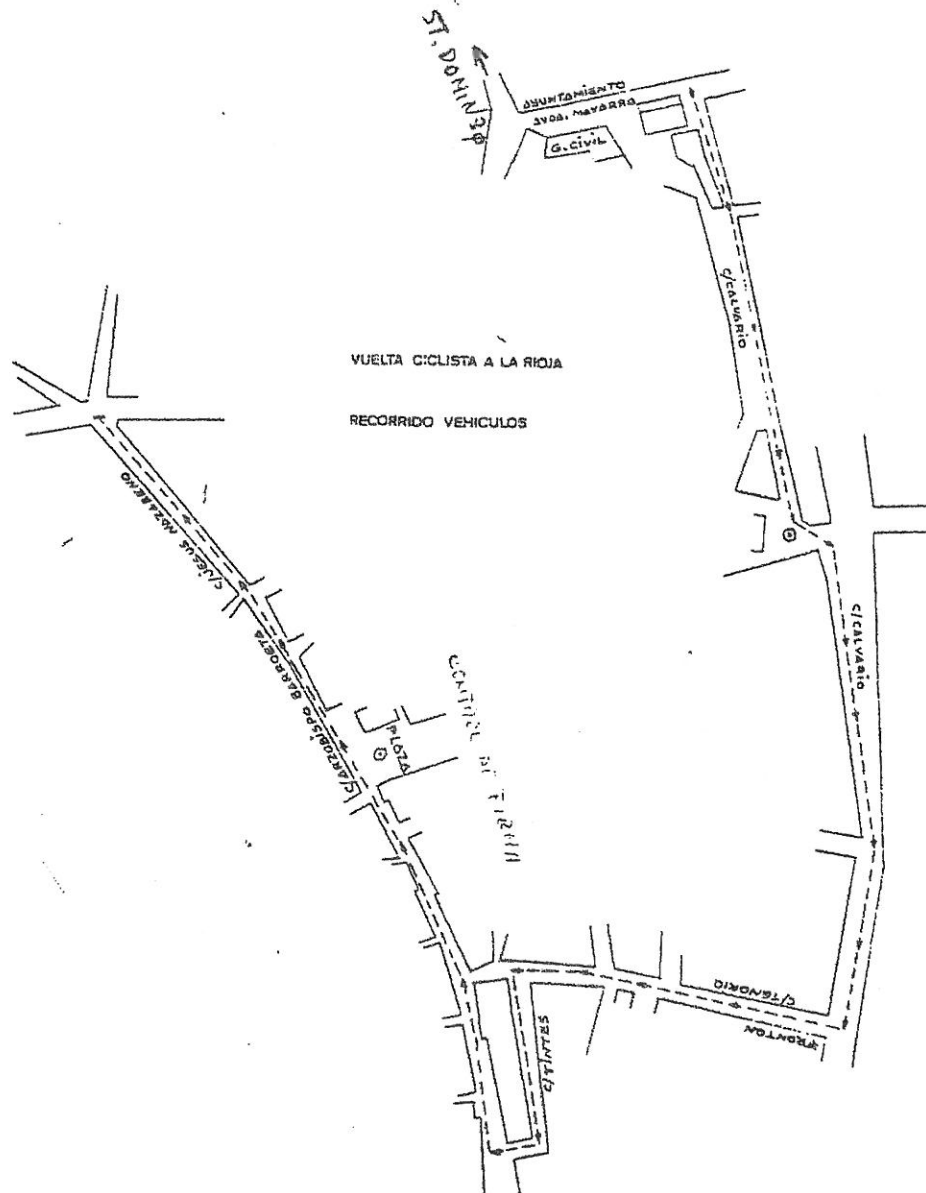

XXXI VUELTA CICLISTA A LA RIOJA

GRAN PREMIO
iberCaja 

Después de Etapa: 3 EZCARAY - ALFARO

FECHA: 20/09/90

INDIVIDUAL ETAPA

GENERAL INDIVIDUAL

| 175,7 Kms. | | | Vel. media 44,550 Km/h. | 494,50 Kms. | | | Vel. media 40,874 Km/h. | | |
|------------|-----------------------|-----|-------------------------|-------------|----|------------------------|-------------------------|-------------------|----------|
| 1 | 106 FREITAS, Cassio | BRA | SICASAL | 3:56:38 | 1 | 11 DEKKER, D. | HOL | ARTIACH - ROYAL | 12:05:53 |
| 2 | 11 DEKKER, D. | HOL | ARTIACH - ROYAL | 3 | 2 | 36 GUTIERREZ, Alfonso | ESP | BH - AMAYA | mt |
| 3 | 36 GUTIERREZ, Alfonso | ESP | BH - AMAYA | 3 | 3 | 41 GASTON, Ifeki | ESP | CLAS - CAJASTUR | mt |
| 4 | 88 WELTZ, Kenneth | DEN | ONCE | 3 | 4 | 1 AJA, Enrique | ESP | TEKA | mt |
| 5 | 28 GONZALEZ, J.carlos | ESP | BANESTO | 3 | 5 | 75 LORENZANA, Rafael | ESP | PUERTAS MAVISA | mt |
| 6 | 94 HEINDERICKX, J.P. | BEL | SEUR | 3 | 6 | 32 CUBINO, Laudelino | ESP | BH - AMAYA | mt |
| 7 | 73 ESPARZA, Antonio | ESP | PUERTAS MAVISA | 3 | 7 | 54 DIAZ, A. Miguel | ESP | KELME - IBEXPRESS | mt |
| 8 | 1 AJA, Enrique | ESP | TEKA | 3 | 8 | 85 PEDERSEN, Alex | DEN | ONCE | mt |
| 9 | 97 RIDAURA, Vicente | ESP | SEUR | 3 | 9 | 97 RIDAURA, Vicente | ESP | SEUR | mt |
| 10 | 32 CUBINO, Laudelino | ESP | BH - AMAYA | 3 | 10 | 84 DIAZ DE OTAZU, L.M. | ESP | ONCE | mt |
| 11 | 41 GASTON, Ifeki | ESP | CLAS - CAJASTUR | 3 | 11 | 15 STEPHENS, Neil | BEL | ARTIACH - ROYAL | mt |
| 12 | 75 LORENZANA, Rafael | ESP | PUERTAS MAVISA | 3 | 12 | 5 MAZON, Bernardo | ESP | TEKA | mt |
| 13 | 85 PEDERSEN, Alex | DEN | ONCE | 3 | 13 | 23 MUJICA, Jokín | ESP | BANESTO | mt |
| 14 | 95 MORENO, Pablo | ESP | SEUR | 3 | 14 | 111 LLACH, Joaquín | ESP | TULIP - COMPUTERS | mt |
| 15 | 54 DIAZ, A. Miguel | ESP | KELME - IBEXPRESS | 3 | 15 | 24 GONZALO, Víctor | ESP | BANESTO | mt |

EQUIPOS EN LA ETAPA

GENERAL DE EQUIPOS

| | | | | | |
|---|----------------------|----------|---|-----------------------|----------|
| 1 | SIC - SICASAL | 11:50:00 | 1 | ART - ARTIACH - ROYAL | 36:17:39 |
| 2 | SEU - SEUR | 3 | 2 | ONC - ONCE | mt |
| 3 | PUE - PUERTAS MAVISA | 3 | 3 | BAN - BANESTO | mt |
| 4 | ONC - ONCE | 3 | 4 | BH - BH - AMAYA | mt |
| 5 | BH - BH - AMAYA | 3 | 5 | TEK - TEKA | mt |

CLASIFICACION GENERAL DE LA REGULARIDAD

CLASIFICACION GENERAL DEL PREMIO DE LA MONTAÑA

| | | | | | | | | | |
|---|-----------------------|-----|-----------------|----|---|-----------------------|-----|-----------------|----|
| 1 | 11 DEKKER, D. | HOL | ARTIACH - ROYAL | 70 | 1 | 41 GASTON, Ifeki | ESP | CLAS - CAJASTUR | 19 |
| 2 | 36 GUTIERREZ, Alfonso | ESP | BH - AMAYA | 52 | 2 | 8 SANCHEZ, Mariano | ESP | TEKA | 10 |
| 3 | 106 FREITAS, Cassio | BRA | SICASAL | 25 | 3 | 5 MAZON, Bernardo | ESP | TEKA | 9 |
| 4 | 94 HEINDERICKX, J.P. | BEL | SEUR | 24 | 4 | 1 AJA, Enrique | ESP | TEKA | 7 |
| 5 | 88 WELTZ, Kenneth | DEN | ONCE | 24 | 5 | 64 PORTILLO, Santiago | ESP | LOTUS - FESTINA | 7 |

CLASIFICACION GENERAL METAS VOLANTES

CLASIFICACION GENERAL SPRINTS ESPECIALES

| | | | | | | | | | |
|---|---------------------|-----|----------------|---|---|------------------------|-----|-------------------|---|
| 1 | 108 SILVA, Jorge | POR | SICASAL | 7 | 1 | 55 REINA, Juan | ESP | KELME - IBEXPRESS | 9 |
| 2 | 78 CLEMENCIO, Rodas | ESP | PUERTAS MAVISA | 7 | 2 | 118 OVANDO, J. Rolando | GUA | TULIP - COMPUTERS | 6 |
| 3 | 102 ABREU, Manuel | POR | SICASAL | 4 | 3 | 82 DIAZ ZABALA, Pedro | ESP | ONCE | 4 |

CLASIFICACION GENERAL COMBINADA

GEN MON MVO SES REG TOT

| | | | | | | | | | |
|---|---------------------|-----|-------------------|----|----|---|----|----|----|
| 1 | 106 FREITAS, Cassio | BRA | SICASAL | 60 | 11 | 5 | 11 | 3 | 90 |
| 2 | 116 BALBOA, Andoni | ESP | TULIP - COMPUTERS | 50 | 10 | 9 | 5 | 22 | 96 |

XXXI VUELTA CICLISTA A LA RIOJA

GRAN PREMIO



Nº Etapa: 3 EZCARAY - ALFARO

FECHA: 20/09/90

CLASIFICACION INDIVIDUAL DE LA ETAPA

175,7Kms Media: 44,550 km/h Tiempo 1º clasificado: 3:56:38

| | | | | | | |
|----|-----|---------------------|-----|------|-------------------|---|
| 1 | 106 | FREITAS, Cassio | BRA | 9483 | SICASAL | |
| 2 | 11 | DEKKER, D. | HOL | | ARTIACH - ROYAL | 3 |
| 3 | 36 | GUTIERREZ, Alfonso | ESP | 1080 | BH - AMAYA | 3 |
| 4 | 88 | WELTZ, Kenneth | DEN | 8318 | ONCE | 3 |
| 5 | 28 | GONZALEZ, J.carlos | ESP | 1073 | BANESTO | 3 |
| 6 | 94 | HEINDERICKX, J.P. | BEL | 0074 | SEUR | 3 |
| 7 | 73 | ESPARZA, Antonio | ESP | 1053 | PUERTAS MAVISA | 3 |
| 8 | 1 | AJA, Enrique | ESP | 1003 | TEKA | 3 |
| 9 | 97 | RIDAURA, Vicente | ESP | 1153 | SEUR | 3 |
| 10 | 32 | CUBINO, Laudelino | ESP | 1038 | BH - AMAYA | 3 |
| 11 | 41 | GASTON, Iñaki | ESP | 1067 | CLAS - CAJASTUR | 3 |
| 12 | 75 | LORENZANA, Rafael | ESP | 1096 | PUERTAS MAVISA | 3 |
| 13 | 85 | PEDERSEN, Alex | DEN | 8309 | ONCE | 3 |
| 14 | 95 | MORENO, Pablo | ESP | 1120 | SEUR | 3 |
| 15 | 54 | DIAZ, A. Miguel | ESP | 1046 | KELME - IBEXPRESS | 3 |
| 16 | 74 | BISTRUP, Brian | ESP | 8302 | PUERTAS MAVISA | 3 |
| 17 | 68 | CARRERA, Manuel | ESP | 1030 | LOTUS - FESTINA | 3 |
| 18 | 5 | MAZON, Bernardo | ESP | 1114 | TEKA | 3 |
| 19 | 84 | DIAZ DE OTAZU, L.M. | ESP | 1041 | ONCE | 3 |
| 20 | 116 | BALBOA, Andoni | ESP | 1020 | TULIP - COMPUTERS | 3 |
| 21 | 42 | ARENAS, Guillermo | ESP | 1015 | CLAS - CAJASTUR | 3 |
| 22 | 24 | GONZALO, Victor | ESP | 1074 | BANESTO | 3 |
| 23 | 23 | MUJICA, Jokin | ESP | 1121 | BANESTO | 3 |
| 24 | 111 | LLACH, Joaquín | ESP | 1095 | TULIP - COMPUTERS | 3 |
| 25 | 66 | PIÑERO, Fernando | ESP | 1142 | LOTUS - FESTINA | 3 |
| 26 | 53 | ESPEJO, Antonio | ESP | 1054 | KELME - IBEXPRESS | 3 |
| 27 | 15 | STEPHENS, Neil | BEL | | ARTIACH - ROYAL | 3 |
| 28 | 46 | MAULEON, Javier | ESP | 1112 | CLAS - CAJASTUR | 3 |
| 29 | 103 | ANDRADE, Joaquim | POR | 7225 | SICASAL | 3 |
| 30 | 58 | SERRAPIO, José A. | ESP | 1176 | KELME - IBEXPRESS | 3 |
| 31 | 55 | REINA, Juan | ESP | 1152 | KELME - IBEXPRESS | 3 |
| 32 | 114 | DOMINGUEZ, Manuel J | ESP | 1049 | TULIP - COMPUTERS | 3 |
| 33 | 107 | MOTA, Fernando | POR | 7228 | SICASAL | 3 |
| 34 | 52 | CLARAMUNT, Xavier | ESP | 1034 | KELME - IBEXPRESS | 3 |
| 35 | 37 | MURGUALDAY, Javier | ESP | 1126 | BH - AMAYA | 3 |
| 36 | 35 | GUERRICAGOITIA, E. | ESP | 1077 | BH - AMAYA | 3 |
| 37 | 26 | CRUZ MARTIN, Jesus | ESP | 1101 | BANESTO | 3 |
| 38 | 65 | MARTINEZ, Juan T. | ESP | 1106 | LOTUS - FESTINA | 3 |
| 39 | 51 | CABELLO, Francisco | ESP | 1025 | KELME - IBEXPRESS | 3 |
| 40 | 96 | PEREZ, Francisco | ESP | | SEUR | 3 |
| 41 | 2 | EMONDS, Mico | BEL | 0059 | TEKA | 3 |
| 42 | 62 | HARRIS, Tim | GBR | 6019 | LOTUS - FESTINA | 3 |
| 43 | 92 | CANO, J. Ignacio | ESP | | SEUR | 3 |
| 44 | 34 | ESNAULT, Patrice | FRA | 2032 | BH - AMAYA | 3 |
| 45 | 8 | SANCHEZ, Mariano | ESP | 1171 | TEKA | 3 |
| 46 | 3 | GONZALEZ, Arsenio | ESP | 1072 | TEKA | 3 |
| 47 | 118 | OVANDO, R. Rolando | GUA | 9581 | TULIP - COMPUTERS | 3 |
| 48 | 6 | HILSE, Peter | RFA | 6816 | TEKA | 3 |
| 49 | 82 | DIAZ ZABALA, Pedro | ESP | 1048 | ONCE | 3 |
| 50 | 13 | SANCHEZ, Jose A. | ESP | | ARTIACH - ROYAL | 3 |

Etapa: 1

XXXI VUELTA CICLISTA A LA ROJA

GRAN PREMIO



Nº Etapa: 3 ESCRARAY - ALFARO

FECHA: 20/09/90

CLASIFICACION INDIVIDUAL DE LA ETAPA

175,7Kms Media: 44,550 km/h Tiempo 1º clasificado: 3:56:38

| | | | | | | |
|----|-----|---------------------|-----|------|-------------------|-------|
| 51 | 18 | CAREAYEDA, Javier | ESP | | ARTIACH - ROYAL | 3 |
| 52 | 31 | ANTEQUERA, Fco. | ESP | 1010 | BH - AMAYA | 3 |
| 53 | 47 | OLIVEIRA, J.Manuel | ESP | 1132 | CLAS - CAJASTUR | 3 |
| 54 | 43 | ESCARTIN, Fernando | ESP | | CLAS - CAJASTUR | 3 |
| 55 | 21 | RONDON, Abelardo | COL | 5061 | BANESTO | 3 |
| 56 | 83 | PRIETO, Celestino | ESP | 1146 | ONCE | 3 |
| 57 | 108 | SILVA, Jorge | POR | 7217 | SICASAL | 3 |
| 58 | 45 | MARQUINA, Pedro | ESP | 1099 | CLAS - CAJASTUR | 3 |
| 59 | 4 | LEANIZBARRUTIA, A. | ESP | 1092 | TEKA | 3 |
| 60 | 77 | OTERO, Jose Luis | ESP | 1134 | PUERTAS MAVISA | 3 |
| 61 | 87 | MUÑOZ, Pedro | ESP | 1124 | ONCE | 3 |
| 62 | 86 | MARTINEZ, M. Angel | ESP | 1110 | ONCE | 3 |
| 63 | 105 | FERNANDES, F. | POR | 7207 | SICASAL | 3 |
| 64 | 7 | PACHECO, Fernando | ESP | 1136 | TEKA | 3 |
| 65 | 76 | MUÑOZ, Alejandro | ESP | 1123 | PUERTAS MAVISA | 3 |
| 66 | 56 | ROSADO, Jesús | ESP | 1162 | KELME - IBEXPRESS | 3 |
| 67 | 27 | LUQUIN, Javier | ESP | 1097 | BANESTO | 3 |
| 68 | 22 | GOROSPE, Julián | ESP | 1075 | BANESTO | 3 |
| 69 | 16 | GARCIA, M. A. | ESP | | ARTIACH - ROYAL | 3 |
| 70 | 67 | OCAÑA, Angel | ESP | 1130 | LOTUS - FESTINA | 3 |
| 71 | 98 | SANCHIS, José S. | ESP | 1173 | SEUR | 3 |
| 72 | 14 | GARCIANDIA, Javier | ESP | | ARTIACH - ROYAL | 3 |
| 73 | 71 | CUADRADO, Emilio | ESP | 1037 | PUERTAS MAVISA | 3 |
| 74 | 25 | SAN ROMAN, Ignacio | ESP | 1170 | BANESTO | 3 |
| 75 | 72 | DELGADO, Manuel | ESP | 1042 | PUERTAS MAVISA | 3 |
| 76 | 81 | ALDANONDO, Xabier | ESP | 1004 | ONCE | 3 |
| 77 | 17 | MURUA, Iñaki | ESP | | ARTIACH - ROYAL | 3 |
| 78 | 64 | PORTILLO, Santiago | ESP | 1144 | LOTUS - FESTINA | 3 |
| 79 | 57 | ROTA, Ramón | ESP | 1163 | KELME - IBEXPRESS | 3 |
| 80 | 101 | GOMES, Joaquim | POR | 7208 | SICASAL | 3 |
| 81 | 113 | HERNANDEZ UBEDA, J. | ESP | 1083 | TULIP - COMPUTERS | 3 |
| 82 | 12 | DAVOZ, Jose A. | ESP | | ARTIACH - ROYAL | 3 |
| 83 | 33 | DIAZ, Jose Luis | ESP | 1045 | BH - AMAYA | 3 |
| 84 | 61 | SEBASTIA, Agustin | ESP | 1177 | LOTUS - FESTINA | 11:39 |
| 85 | 44 | GERIZ, Arturo | ESP | 1070 | CLAS - CAJASTUR | 11:39 |
| 86 | 102 | ABREU, Manuel | POR | 7201 | SICASAL | 11:39 |
| 87 | 78 | CLEMENCIO, Rodas | ESP | 1156 | PUERTAS MAVISA | 11:39 |
| 88 | 93 | GARCIA, Manuel | ESP | 1063 | SEUR | 11:39 |
| 89 | 112 | NAVARRO, Francisco | ESP | 1128 | TULIP - COMPUTERS | 11:39 |
| 90 | 63 | GALARRETA, Carlos | ESP | 1057 | LOTUS - FESTINA | 11:39 |

Etapa: 2

XXXI VUELTA CICLISTA A LA RIOJA

GRAN PREMIO

iberCaja 

Nº Etapa: 3 EZCARAY - ALFARO

FECHA: 20/09/90

CLASIFICACION DE LA REGULARIDAD EN LA ETAPA

| | | | | | |
|----|-----|--------------------|-----|-------------------|----|
| 1 | 106 | FREITAS, Cassio | BRA | SICASAL | 25 |
| 2 | 11 | DEKKER, D. | HOL | ARTIACH - ROYAL | 20 |
| 3 | 36 | GUTIERREZ, Alfonso | ESP | BH - AMAYA | 16 |
| 4 | 88 | WELTZ, Kenneth | DEN | ONCE | 14 |
| 5 | 28 | GONZALEZ, J.carlos | ESP | BANESTO | 12 |
| 6 | 94 | HEINDERICKX, J.P. | BEL | SEUR | 10 |
| 7 | 73 | ESPARZA, Antonio | ESP | PUERTAS MAVISA | 9 |
| 8 | 1 | AJA, Enrique | ESP | TEKA | 8 |
| 9 | 97 | RIDAURA, Vicente | ESP | SEUR | 7 |
| 10 | 32 | CUBINO, Laudelino | ESP | BH - AMAYA | 6 |
| 11 | 41 | GASTON, Iñaki | ESP | CLAS - CAJASTUR | 5 |
| 12 | 75 | LORENZANA, Rafael | ESP | PUERTAS MAVISA | 4 |
| 13 | 85 | PEDERSEN, Alex | DEN | ONCE | 3 |
| 14 | 95 | MORENO, Pablo | ESP | SEUR | 2 |
| 15 | 54 | DIAZ, A. Miguel | ESP | KELME - IBEXPRESS | 1 |

CLASIFICACION POR EQUIPOS EN LA ETAPA

| | | |
|----|-------------------------|----------|
| 1 | SIC - SICASAL | 11:50:00 |
| 2 | SEU - SEUR | 3 |
| 3 | PUE - PUERTAS MAVISA | 3 |
| 4 | ONC - ONCE | 3 |
| 5 | BH - BH - AMAYA | 3 |
| 6 | BAN - BANESTO | 3 |
| 7 | CLA - CLAS - CAJASTUR | 3 |
| 8 | TEK - TEKA | 3 |
| 9 | KEL - KELME - IBEXPRESS | 3 |
| 10 | TUL - TULIP - COMPUTERS | 3 |
| 11 | ART - ARTIACH - ROYAL | 3 |
| 12 | LOS - LOTUS - FESTINA | 3 |

Etapa: 3

XXXI VUELTA CICLISTA A LA RIOJA

GRAN PREMIO

iberCaja



Nº Etapa: 3 EZCARAY - ALFARO

FECHA: 20/09/90

CLASIFICACIONES DE LA MONTAÑA EN LA ETAPA

| ALTO DE VILLARROYA | | 131,3Km | Categoría:2 | |
|--------------------|----------------------|---------|-------------------|---|
| 1 | 57 ROTA, Ramón | ESP | KELME - IBEXPRESS | 7 |
| 2 | 7 PACHECO, Fernando | ESP | TEKA | 5 |
| 3 | 106 FREITAS, Cassio | BRA | SICASAL | 4 |
| 4 | 41 GASTON, Iñaki | ESP | CLAS - CAJASTUR | 3 |
| 5 | 76 MUÑOZ, Alejandro | ESP | PUERTAS MAVISA | 2 |
| 6 | 42 ARENAS, Guillermo | ESP | CLAS - CAJASTUR | 1 |

CLASIFICACIONES DE LAS METAS VOLANTES DE LA ETAPA

| MENDA VIA | | 81,3Km | | |
|------------------|-----------------------|---------|-------------------|---|
| 1 | 26 CRUZ MARTIN, Jesus | ESP | BANESTO | 3 |
| 2 | 116 BALBOA, Andoni | ESP | TULIP - COMPUTERS | 2 |
| 3 | 108 SILVA, Jorge | POR | SICASAL | 1 |
| VILLAR DE ARNEDO | | 105,3Km | | |
| 1 | 106 FREITAS, Cassio | BRA | SICASAL | 3 |
| 2 | 7 PACHECO, Fernando | ESP | TEKA | 2 |
| 3 | 57 ROTA, Ramón | ESP | KELME - IBEXPRESS | 1 |

CLASIFICACIONES DE LOS SPRINTS ESPECIALES DE LA ETAPA

| LODOS A | | 93,0Km | | |
|---------|------------------------|---------|-------------------|---|
| 1 | 26 CRUZ MARTIN, Jesus | ESP | BANESTO | 3 |
| 2 | 55 REINA, Juan | ESP | KELME - IBEXPRESS | 2 |
| 3 | 118 OVANDO, J. Rolando | GUA | TULIP - COMPUTERS | 1 |
| FITERO | | 155,5Km | | |
| 1 | 57 ROTA, Ramón | ESP | KELME - IBEXPRESS | 3 |
| 2 | 7 PACHECO, Fernando | ESP | TEKA | 2 |
| 3 | 106 FREITAS, Cassio | BRA | SICASAL | 1 |

Etapa: 4

XXXIV VUELTA CICLISTA A LA RIOJA

GRAN PREMIO



Después de Etapa: 3 EZCARAY - ALFARO

FECHA: 20/09/90

CLASIFICACION GENERAL INDIVIDUAL

494,50 Kms. Vel. media 40,874 Km/h. Tiempo líder: 12:05:53

| | | | | | | |
|----|-----|---------------------|-----|------|-------------------|------|
| 1 | 11 | DEKKER, D. | HOL | | ARTIACH - ROYAL | |
| 2 | 36 | GUTIERREZ, Alfonso | ESP | 1080 | BH - AMAYA | |
| 3 | 41 | GASTON, Iñaki | ESP | 1067 | CLAS - CAJASTUR | mt |
| 4 | 1 | AJA, Enrique | ESP | 1003 | TEKA | mt |
| 5 | 75 | LORENZANA, Rafael | ESP | 1096 | PUERTAS MAVISA | mt |
| 6 | 32 | CUBINO, Laudelino | ESP | 1038 | BH - AMAYA | mt |
| 7 | 54 | DIAZ, A. Miguel | ESP | 1046 | KELME - IBEXPRESS | mt |
| 8 | 85 | PEDERSEN, Alex | DEN | 8309 | ONCE | mt |
| 9 | 97 | RIDAURA, Vicente | ESP | 1153 | SEUR | mt |
| 10 | 84 | DIAZ DE OTAZU, L.M. | ESP | 1041 | ONCE | mt |
| 11 | 15 | STEPHENS, Neil | BEL | | ARTIACH - ROYAL | mt |
| 12 | 5 | MAZON, Bernardo | ESP | 1114 | TEKA | mt |
| 13 | 23 | MUJICA, Jokin | ESP | 1121 | BANESTO | mt |
| 14 | 111 | LLACH, Joaquín | ESP | 1095 | TULIP - COMPUTERS | mt |
| 15 | 24 | GONZALO, Victor | ESP | 1074 | BANESTO | mt |
| 16 | 66 | PIÑERO, Fernando | ESP | 1142 | LOTUS - FESTINA | mt |
| 17 | 37 | MURGUIALDAY, Javier | ESP | 1126 | BH - AMAYA | mt |
| 18 | 26 | CRUZ MARTIN, Jesus | ESP | 1101 | BANESTO | mt |
| 19 | 21 | RONDON, Abelardo | COL | 5061 | BANESTO | mt |
| 20 | 42 | ARENAS, Guillermo | ESP | 1015 | CLAS - CAJASTUR | mt |
| 21 | 34 | ESNAULT, Patrice | FRA | 2032 | BH - AMAYA | mt |
| 22 | 6 | HILSE, Peter | RFA | 6816 | TEKA | mt |
| 23 | 68 | CARRERA, Manuel | ESP | 1030 | LOTUS - FESTINA | mt |
| 24 | 31 | ANTEQUERA, Fco. | ESP | 1010 | BH - AMAYA | mt |
| 25 | 8 | SANCHEZ, Mariano | ESP | 1171 | TEKA | mt |
| 26 | 65 | MARTINEZ, Juan T. | ESP | 1106 | LOTUS - FESTINA | mt |
| 27 | 87 | MUÑOZ, Pedro | ESP | 1124 | ONCE | mt |
| 28 | 17 | MURUA, Iñaki | ESP | | ARTIACH - ROYAL | mt |
| 29 | 118 | OVANDO, J. Rolando | GUA | 9581 | TULIP - COMPUTERS | mt |
| 30 | 107 | MOTA, Fernando | POR | 7228 | SICASAL | mt |
| 31 | 43 | ESCARTIN, Fernando | ESP | | CLAS - CAJASTUR | mt |
| 32 | 13 | SANCHEZ, Jose A. | ESP | | ARTIACH - ROYAL | mt |
| 33 | 22 | GOROSPE, Julián | ESP | 1075 | BANESTO | mt |
| 34 | 16 | GARCIA, M. A. | ESP | | ARTIACH - ROYAL | mt |
| 35 | 7 | PACHECO, Fernando | ESP | 1136 | TEKA | mt |
| 36 | 2 | EMONDS, Nico | BEL | 0059 | TEKA | 43 |
| 37 | 58 | SERRAPIO, José A. | ESP | 1176 | KELME - IBEXPRESS | 43 |
| 38 | 47 | OLIVEIRA, J. Manuel | ESP | 1132 | CLAS - CAJASTUR | 43 |
| 39 | 76 | MUÑOZ, Alejandro | ESP | 1123 | PUERTAS MAVISA | 43 |
| 40 | 33 | DIAZ, Jose Luis | ESP | 1045 | BH - AMAYA | 43 |
| 41 | 114 | DOMINGUEZ, Manuel J | ESP | 1049 | TULIP - COMPUTERS | 1:20 |
| 42 | 18 | CARBAYEDA, Javier | ESP | | ARTIACH - ROYAL | 1:20 |
| 43 | 56 | ROSADO, Jesús | ESP | 1162 | KELME - IBEXPRESS | 1:20 |
| 44 | 92 | CANO, J. Ignacio | ESP | | SEUR | 1:20 |
| 45 | 96 | PEREZ, Francisco | ESP | | SEUR | 3:47 |
| 46 | 3 | GONZALEZ, Arsenio | ESP | 1072 | TEKA | 3:47 |
| 47 | 51 | CABELLO, Francisco | ESP | 1025 | KELME - IBEXPRESS | 3:47 |
| 48 | 14 | GARCIANDIA, Javier | ESP | | ARTIACH - ROYAL | 3:47 |
| 49 | 12 | DAVOZ, Jose A. | ESP | | ARTIACH - ROYAL | 3:47 |
| 50 | 116 | BALBOA, Andoni | ESP | 1020 | TULIP - COMPUTERS | 5:05 |

General: 1

XXXI VUELTA CICLISTA A LA NOJA

GRAN PREMIO



Después de Etapa: 3 EZCARAY - ALFARO

FECHA: 20/09/91

CLASIFICACION GENERAL INDIVIDUAL

494,50 Kms. Vel. media 40,874 Km/h. Tiempo líder: 12:05:53

| | | | | | | |
|----|-----|---------------------|-----|------|-------------------|-------|
| 51 | 46 | MAULEON, Javier | ESP | 1112 | CLAS - CAJASTUR | 5:05 |
| 52 | 105 | FERNANDES, F. | POR | 7207 | SICASAL | 5:05 |
| 53 | 64 | PORTILLO, Santiago | ESP | 1144 | LOTUS - FESTINA | 5:05 |
| 54 | 113 | HERNANDEZ UBEDA, J. | ESP | 1083 | TULIP - COMPUTERS | 5:05 |
| 55 | 45 | MARQUINA, Pedro | ESP | 1099 | CLAS - CAJASTUR | 5:05 |
| 56 | 4 | LEANIZBARRUTIA, A. | ESP | 1092 | TEKA | 5:05 |
| 57 | 103 | ANDRADE, Joaquim | POR | 7225 | SICASAL | 8:02 |
| 58 | 25 | SAN ROMAN, Ignacio | ESP | 1170 | BANESTO | 8:02 |
| 59 | 101 | GOMES, Joaquim | POR | 7208 | SICASAL | 8:58 |
| 60 | 106 | FREITAS, Cassio | BRA | 9483 | SICASAL | 8:59 |
| 61 | 94 | HEINDERICKX, J.P. | BEL | 0074 | SEUR | 9:02 |
| 62 | 86 | MARTINEZ, M. Angel | ESP | 1110 | ONCE | 9:02 |
| 63 | 83 | PRIETO, Celestino | ESP | 1146 | ONCE | 9:02 |
| 64 | 71 | CUADRADO, Emilio | ESP | 1037 | PUERTAS MAVISA | 9:02 |
| 65 | 27 | LUQUIN, Javier | ESP | 1097 | BANESTO | 9:02 |
| 66 | 98 | SANCHIS, José S. | ESP | 1173 | SEUR | 9:02 |
| 67 | 73 | ESPARZA, Antonio | ESP | 1053 | PUERTAS MAVISA | 9:53 |
| 68 | 82 | DIAZ ZABALA, Pedro | ESP | 1048 | ONCE | 13:10 |
| 69 | 35 | GUERRICAGOITIA, E. | ESP | 1077 | BH - AMAYA | 15:23 |
| 70 | 67 | OCAÑA, Angel | ESP | 1130 | LOTUS - FESTINA | 15:29 |
| 71 | 72 | DELGADO, Manuel | ESP | 1042 | PUERTAS MAVISA | 16:43 |
| 72 | 28 | GONZALEZ, J.carlos | ESP | 1073 | BANESTO | 17:08 |
| 73 | 88 | WELTZ, Kenneth | DEN | 8318 | ONCE | 17:08 |
| 74 | 74 | BISTRUP, Brian | ESP | 8302 | PUERTAS MAVISA | 17:08 |
| 75 | 95 | MORENO, Pablo | ESP | 1120 | SEUR | 17:08 |
| 76 | 62 | HARRIS, Tim | GBR | 6019 | LOTUS - FESTINA | 17:08 |
| 77 | 53 | ESPEJO, Antonio | ESP | 1054 | KELME - IBEXPRESS | 17:08 |
| 78 | 52 | CLARAMUNT, Xavier | ESP | 1034 | KELME - IBEXPRESS | 17:08 |
| 79 | 108 | SILVA, Jorge | POR | 7217 | SICASAL | 17:08 |
| 80 | 81 | ALDANONDO, Xabier | ESP | 1004 | ONCE | 17:08 |
| 81 | 57 | ROTA, Ramón | ESP | 1163 | KELME - IBEXPRESS | 17:08 |
| 82 | 77 | OTERO, Jose Luis | ESP | 1134 | PUERTAS MAVISA | 17:53 |
| 83 | 78 | CLEMENCIO, Rodas | ESP | 1156 | PUERTAS MAVISA | 20:38 |
| 84 | 61 | SEBASTIA, Agustin | ESP | 1177 | LOTUS - FESTINA | 26:03 |
| 85 | 102 | ABREU, Manuel | POR | 7201 | SICASAL | 28:44 |
| 86 | 44 | GERIZ, Arturo | ESP | 1070 | CLAS - CAJASTUR | 28:44 |
| 87 | 63 | GALARRETA, Carlos | ESP | 1057 | LOTUS - FESTINA | 28:44 |
| 88 | 112 | NAVARRO, Francisco | ESP | 1128 | TULIP - COMPUTERS | 29:04 |
| 89 | 93 | GARCIA, Manuel | ESP | 1063 | SEUR | 29:04 |
| 90 | 55 | REINA, Juan | ESP | 1152 | KELME - IBEXPRESS | 31:09 |

General: 2

XXXI VUELTA CICLISTA A LA RIOJA

GRAN PREMIO



Después de Etapa: 3 EZCARAY - ALFARO

FECHA: 20/09/90

CLASIFICACION GENERAL DE LA REGULARIDAD

| | | | | | |
|----|-----|---------------------|-----|-------------------|----|
| 1 | 11 | DEKKER, D. | HOL | ARTIACH - ROYAL | 70 |
| 2 | 36 | GUTIERREZ, Alfonso | ESP | BH - AMAYA | 52 |
| 3 | 106 | FREITAS, Cassio | BRA | SICASAL | 25 |
| 4 | 94 | HEINDERICKX, J.P. | BEL | SEUR | 24 |
| 5 | 88 | WELTZ, Kenneth | DEN | ONCE | 24 |
| 6 | 41 | GASTON, Iñaki | ESP | CLAS - CAJASTUR | 24 |
| 7 | 2 | EMONDS, Nico | BEL | TEKA | 20 |
| 8 | 75 | LORENZANA, Rafael | ESP | PUERTAS MAVISA | 18 |
| 9 | 28 | GONZALEZ, J.carlos | ESP | BANESTO | 17 |
| 10 | 118 | OVANDO, J. Rolando | GUA | TULIP - COMPUTERS | 16 |
| 11 | 1 | AJA, Enrique | ESP | TEKA | 16 |
| 12 | 85 | PEDERSEN, Alex | DEN | ONCE | 15 |
| 13 | 24 | GONZALO, Victor | ESP | BANESTO | 10 |
| 14 | 32 | CUBINO, Laudelino | ESP | BH - AMAYA | 10 |
| 15 | 68 | CARRERA, Manuel | ESP | LOTUS - FESTINA | 9 |
| 16 | 73 | ESPARZA, Antonio | ESP | PUERTAS MAVISA | 9 |
| 17 | 102 | ABREU, Manuel | POR | SICASAL | 9 |
| 18 | 97 | RIDAURA, Vicente | ESP | SEUR | 9 |
| 19 | 15 | STEPHENS, Neil | BEL | ARTIACH - ROYAL | 8 |
| 20 | 114 | DOMINGUEZ, Manuel J | ESP | TULIP - COMPUTERS | 8 |

CLASIFICACION GENERAL POR EQUIPOS

| | | |
|----|-------------------------|----------|
| 1 | ART - ARTIACH - ROYAL | 36:17:39 |
| 2 | ONC - ONCE | mt |
| 3 | BAN - BANESTO | mt |
| 4 | BH - BH - AMAYA | mt |
| 5 | TEK - TEKA | mt |
| 6 | LOS - LOTUS - FESTINA | mt |
| 7 | CLA - CLAS - CAJASTUR | mt |
| 8 | TUL - TULIP - COMPUTERS | 1:20 |
| 9 | KEL - KELME - IBEXPRESS | 2:03 |
| 10 | SEU - SEUR | 5:07 |
| 11 | PUE - PUERTAS MAVISA | 9:45 |
| 12 | SIC - SICASAL | 12:54 |

General: 3

XXXI VUELTA CICLISTA A LA RIOJA

GRAN PREMIO

iberCaja 

Después de Etapa: 3 EZCARAY - ALFARO .

FECHA: 20/09/91

CLASIFICACION GENERAL DEL PREMIO DE LA MONTAÑA

| | | | | | |
|---|----|--------------------|-----|-----------------|----|
| 1 | 41 | GASTON, Iñaki | ESP | CLAS - CAJASTUR | 19 |
| 2 | 8 | SANCHEZ, Mariano | ESP | TEKA | 10 |
| 3 | 5 | MAZON, Bernardo | ESP | TEKA | 9 |
| 4 | 1 | AJA, Enrique | ESP | TEKA | 7 |
| 5 | 64 | PORTILLO, Santiago | ESP | LOTUS - FESTINA | 7 |

CLASIFICACION GENERAL METAS VOLANTES

| | | | | | |
|---|-----|--------------------|-----|----------------|---|
| 1 | 108 | SILVA, Jorge | POR | SICASAL | 7 |
| 2 | 78 | CLEMENCIO, Rodas | ESP | PUERTAS MAVISA | 7 |
| 3 | 102 | ABREU, Manuel | POR | SICASAL | 4 |
| 4 | 26 | CRUZ MARTIN, Jesus | ESP | BANESTO | 3 |
| 5 | 106 | FREITAS, Cassio | BRA | SICASAL | 3 |

CLASIFICACION GENERAL SPRINTS ESPECIALES

| | | | | | |
|---|-----|--------------------|-----|-------------------|---|
| 1 | 55 | REINA, Juan | ESP | KELME - IBEXPRESS | 9 |
| 2 | 118 | OVANDO, J. Rolando | GUA | TULIP - COMPUTERS | 6 |
| 3 | 82 | DIAZ ZABALA, Pedro | ESP | ONCE | 4 |
| 4 | 26 | CRUZ MARTIN, Jesus | ESP | BANESTO | 3 |
| 5 | 116 | BALBOA, Andoni | ESP | TULIP - COMPUTERS | 3 |

CLASIFICACION GENERAL COMBINADA

| | | | | GEN | MON | MVO | SES | REG | TOT | |
|---|-----|-----------------|-----|-----|-----|-----|-----|-----|-----|----|
| 1 | 106 | FREITAS, Cassio | BRA | SIC | 60 | 11 | 5 | 11 | 3 | 90 |
| 2 | 116 | BALBOA, Andoni | ESP | TUL | 50 | 10 | 9 | 5 | 22 | 96 |

General: 4

XXXI VUELTA CICLISTA A LA RIOJA

ORDEN DEL DIA

=====

CUARTA ETAPA DE 162,0 Km.: ALFARO - LOGROÑO

CONCENTRACION Y FIRMA : de 8:30 a 9:10 h.

LLAMADA: a las 9:27 h.

SALIDA NEUTRALIZADA: a las 9:32 h.

PUERTOS PUNTUABLES:

Km. 33,53ª categoria.....ALTO DE LAS TRES TETAS
Km. 94,02ª categoria.....ALTO DE SOTO DE CAMEROS
Km. 118,01ª categoria.....ALTO DE LA VENTA

METAS VOLANTES:

Km. 23,0 AUTOL
Km. 58,0 GALILEA

SPRINTS ESPECIALES:

Km. 31,4 ARNEDO
Km. 50,0 AUSEJO

AVITUALLAMIENTO:

Km. 96,5 A LA SALIDA DE SOTO DE CAMEROS

CONTROL MEDICO - 4ª ETAPA

- Autocar de la HERMANDAD DE DONANTES DE SANGRE (situado en linea de meta).

ORDEN DE COCHES:

=====

| | | |
|-------------------|----------|-------------|
| 1. ARTIACH-ROYAL | 5. TEKA | 9. BANESTO |
| 2. BH-AMAYA | 6. KELME | 10. SEUR |
| 3. CLAS-CAJASTUR | 7. ONCE | 11. LOTUS |
| 4. PUERTAS MAVISA | 8. TULIP | 12. SICASAL |

COMUNICADO Nº 2 DEL JURADO TECNICO
=====

- Por error queda modificada la sancion impuesta en la etapa 2ª al Director del equipo TULIP COMPUTERS, ya que esta sancion es para el Director del equipo SICASAL (300 F.S.=21.600 - Artículo 3.17.2).
- Se sanciona a los dorsales 112 y 93 con 20" y 50 F.S.=3.575 pts. a cada uno por el Artículo 3.16.2.2, por abrigo voluntario.
- Se sanciona al director del segundo coche del equipo TULIP COMPUTERS con 300 F.S.=21.600 PTS. segun Artículo 3.17.02 por provocar estos abrigos.

PRESIDENTE



COMUNICADO N°1 DE LA ORGANIZACION

MODIFICACION: LLEGADA A LOGROÑO - META

Habiendose modificado el punto de la llegada de la 4ª etapa en LOGROÑO (y NO efectuandose el recorrido por la variante N-232 Avenida de Burgos, Marqués de Murrieta, Plaza Alferez Provisional Ayda. de Portugal y C/ Miguel Villanueva (Espolon)), queda reducido el recorrido de la etapa en 5,7 Km. En total seran 162,0 Km.

La meta estara situada en la Avda. Vara del Rey (prolongacion de la carretera N-111 de Soria a Logroño), recta superior a un kilometro.

A TODOS LOS DIRECTORES DEPORTIVOS

En el hotel Palacios de Alfaro a partir de las 8:30 h. y hasta las 9:00 h. D.FELIPE SAINZ DE TRAPAGA tendra a su disposicion los talones, para si lo desean los puedan hacer efectivos en la sucursal de IBERCAJA en Alfaro, situada en la Plaza de España.

Devolucion de receptores en linea de llegada o en la permanente central en Logroño. Los responsables de los mismos Antonio Ortega.

XXXI VUELTA CICLISTA A LA RIOJA

GRAN PREMIO

iberCaja 

Después de Etapa: 4 ALFARO - LOGROÑO

FECHA: 21/09/90

INDIVIDUAL ETAPA

GENERAL INDIVIDUAL

162,0 Kms.

Vel. media 37,855 Km/h.

656,50 Kms.

Vel. media 40,085 Km/h.

| | | | | | |
|----|----|---------------------|-----|-------------------|---------|
| 1 | 36 | GUTIERREZ, Alfonso | ESP | BH - AMAYA | 4:16:46 |
| 2 | 41 | GASTON, Iñaki | ESP | CLAS - CAJASTUR | mt |
| 3 | 65 | MARTINEZ, Juan T. | ESP | LOTUS - FESTINA | mt |
| 4 | 1 | AJA, Enrique | ESP | TEKA | mt |
| 5 | 87 | MUÑOZ, Pedro | ESP | ONCE | mt |
| 6 | 21 | RONDON, Abelardo | COL | BANESTO | mt |
| 7 | 42 | ARENAS, Guillermo | ESP | CLAS - CAJASTUR | mt |
| 8 | 24 | GONZALO, Victor | ESP | BANESTO | mt |
| 9 | 8 | SANCHEZ, Mariano | ESP | TEKA | mt |
| 10 | 37 | MURGUIALDAY, Javier | ESP | BH - AMAYA | mt |
| 11 | 34 | ESNAULT, Patrice | FRA | BH - AMAYA | mt |
| 12 | 32 | CUBINO, Laudelino | ESP | BH - AMAYA | mt |
| 13 | 54 | DIAZ, A. Miguel | ESP | KELME - IBEXPRESS | 40 |
| 14 | 68 | CARRERA, Manuel | ESP | LOTUS - FESTINA | 40 |
| 15 | 84 | DIAZ DE OTAZU, L.M. | ESP | ONCE | 40 |

| | | | | | |
|----|----|---------------------|-----|-------------------|----------|
| 1 | 36 | GUTIERREZ, Alfonso | ESP | BH - AMAYA | 16:22:39 |
| 2 | 41 | GASTON, Iñaki | ESP | CLAS - CAJASTUR | mt |
| 3 | 1 | AJA, Enrique | ESP | TEKA | mt |
| 4 | 32 | CUBINO, Laudelino | ESP | BH - AMAYA | mt |
| 5 | 24 | GONZALO, Victor | ESP | BANESTO | mt |
| 6 | 37 | MURGUIALDAY, Javier | ESP | BH - AMAYA | mt |
| 7 | 21 | RONDON, Abelardo | COL | BANESTO | mt |
| 8 | 42 | ARENAS, Guillermo | ESP | CLAS - CAJASTUR | mt |
| 9 | 34 | ESNAULT, Patrice | FRA | BH - AMAYA | mt |
| 10 | 65 | MARTINEZ, Juan T. | ESP | LOTUS - FESTINA | mt |
| 11 | 87 | MUÑOZ, Pedro | ESP | ONCE | mt |
| 12 | 8 | SANCHEZ, Mariano | ESP | TEKA | mt |
| 13 | 11 | DEKKER, D. | HOL | ARTIACH - ROYAL | 40 |
| 14 | 75 | LORENZANA, Rafael | ESP | PUERTAS MAVISA | 40 |
| 15 | 54 | DIAZ, A. Miguel | ESP | KELME - IBEXPRESS | 40 |

EQUIPOS EN LA ETAPA

GENERAL DE EQUIPOS

| | | |
|---|-----------------------|----------|
| 1 | BH - BH - AMAYA | 12:50:18 |
| 2 | BAN - BANESTO | 40 |
| 3 | TEK - TEKA | 40 |
| 4 | CLA - CLAS - CAJASTUR | 40 |
| 5 | LOS - LOTUS - FESTINA | 1:20 |

| | | |
|---|-----------------------|----------|
| 1 | BH - BH - AMAYA | 49:07:57 |
| 2 | BAN - BANESTO | 40 |
| 3 | TEK - TEKA | 40 |
| 4 | CLA - CLAS - CAJASTUR | 40 |
| 5 | ONC - ONCE | 1:20 |

CLASIFICACION GENERAL DE LA REGULARIDAD

CLASIFICACION GENERAL DEL PREMIO DE LA MONTAÑA

| | | | | | |
|---|-----|--------------------|-----|-----------------|----|
| 1 | 36 | GUTIERREZ, Alfonso | ESP | BH - AMAYA | 77 |
| 2 | 11 | DEKKER, D. | HOL | ARTIACH - ROYAL | 70 |
| 3 | 41 | GASTON, Iñaki | ESP | CLAS - CAJASTUR | 44 |
| 4 | 1 | AJA, Enrique | ESP | TEKA | 30 |
| 5 | 106 | FREITAS, Cassio | BRA | SICASAL | 25 |

| | | | | | |
|---|----|-------------------|-----|-----------------|----|
| 1 | 41 | GASTON, Iñaki | ESP | CLAS - CAJASTUR | 31 |
| 2 | 8 | SANCHEZ, Mariano | ESP | TEKA | 21 |
| 3 | 32 | CUBINO, Laudelino | ESP | BH - AMAYA | 13 |
| 4 | 1 | AJA, Enrique | ESP | TEKA | 12 |
| 5 | 65 | MARTINEZ, Juan T. | ESP | LOTUS - FESTINA | 10 |

CLASIFICACION GENERAL METAS VOLANTES

CLASIFICACION GENERAL SPRINTS ESPECIALES

| | | | | | |
|---|-----|------------------|-----|----------------|---|
| 1 | 92 | CANO, J. Ignacio | ESP | SEUR | 8 |
| 2 | 78 | CLEMENCIO, Rodas | ESP | PUERTAS MAVISA | 8 |
| 3 | 108 | SILVA, Jorge | POR | SICASAL | 7 |

| | | | | | |
|---|-----|--------------------|-----|-------------------|----|
| 1 | 55 | REINA, Juan | ESP | KELME - IBEXPRESS | 10 |
| 2 | 92 | CANO, J. Ignacio | ESP | SEUR | 6 |
| 3 | 118 | OVANDO, J. Rolando | GUA | TULIP - COMPUTERS | 6 |

CLASIFICACION GENERAL COMBINADA

GEN MON MVO SES REG TOT

| | | | | | | | | | | |
|---|-----|--------------------|-----|-------------------|----|----|---|----|----|-----|
| 1 | 26 | CRUZ MARTIN, Jesus | ESP | BANESTO | 22 | 20 | 5 | 6 | 24 | 77 |
| 2 | 116 | BALBOA, Andoni | ESP | TULIP - COMPUTERS | 40 | 10 | 9 | 7 | 25 | 91 |
| 3 | 106 | FREITAS, Cassio | BRA | SICASAL | 63 | 15 | 6 | 12 | 5 | 101 |

XXXI VUELTA CICLISTA A LA RIOJA

GRAN PREMIO



Nº Etapa: 4 ALFARO - LOGROÑO

FECHA: 21/09/90

CLASIFICACION INDIVIDUAL DE LA ETAPA

162,0Kms Media: 37,855 km/h Tiempo 1^{er} clasificado: 4:16:46

| | | | | | | |
|----|-----|---------------------|-----|------|-------------------|-------|
| 1 | 36 | GUTIERREZ, Alfonso | ESP | 1080 | BH - AMAYA | |
| 2 | 41 | GASTON, Iñaki | ESP | 1067 | CLAS - CAJASTUR | mt |
| 3 | 65 | MARTINEZ, Juan T. | ESP | 1106 | LOTUS - FESTINA | mt |
| 4 | 1 | AJA, Enrique | ESP | 1003 | TEKA | mt |
| 5 | 87 | MUÑOZ, Pedro | ESP | 1124 | ONCE | mt |
| 6 | 21 | RONDON, Abelardo | COL | 5061 | BANESTO | mt |
| 7 | 42 | ARENAS, Guillermo | ESP | 1015 | CLAS - CAJASTUR | mt |
| 8 | 24 | GONZALO, Victor | ESP | 1074 | BANESTO | mt |
| 9 | 8 | SANCHEZ, Mariano | ESP | 1171 | TEKA | mt |
| 10 | 37 | MURGUIALDAY, Javier | ESP | 1126 | BH - AMAYA | mt |
| 11 | 34 | ESNAULT, Patrice | FRA | 2032 | BH - AMAYA | mt |
| 12 | 32 | CUBINO, Laudelino | ESP | 1038 | BH - AMAYA | mt |
| 13 | 54 | DIAZ, A. Miguel | ESP | 1046 | KELME - IBEXPRESS | 40 |
| 14 | 68 | CARRERA, Manuel | ESP | 1030 | LOTUS - FESTINA | 40 |
| 15 | 84 | DIAZ DE OTAZU, L.M. | ESP | 1041 | ONCE | 40 |
| 16 | 52 | CLARAMUNT, Xavier | ESP | 1034 | KELME - IBEXPRESS | 40 |
| 17 | 26 | CRUZ MARTIN, Jesus | ESP | 1101 | BANESTO | 40 |
| 18 | 75 | LORENZANA, Rafael | ESP | 1096 | PUERTAS MAVISA | 40 |
| 19 | 118 | OVANDO, J. Rolando | GUA | 9581 | TULIP - COMPUTERS | 40 |
| 20 | 5 | MAZON, Bernardo | ESP | 1114 | TEKA | 40 |
| 21 | 11 | DEKKER, D. | HOL | | ARTIACH - ROYAL | 40 |
| 22 | 98 | SANCHIS, José S. | ESP | 1173 | SEUR | 40 |
| 23 | 15 | STEPHENS, Neil | BEL | | ARTIACH - ROYAL | 40 |
| 24 | 58 | SERRAPIO, José A. | ESP | 1176 | KELME - IBEXPRESS | 40 |
| 25 | 97 | RIDAURA, Vicente | ESP | 1153 | SEUR | 40 |
| 26 | 3 | GONZALEZ, Arsenio | ESP | 1072 | TEKA | 40 |
| 27 | 47 | OLIVEIRA, J.Manuel | ESP | 1132 | CLAS - CAJASTUR | 40 |
| 28 | 116 | BALBOA, Andoni | ESP | 1020 | TULIP - COMPUTERS | 40 |
| 29 | 17 | MURUA, Iñaki | ESP | | ARTIACH - ROYAL | 40 |
| 30 | 82 | DIAZ ZABALA, Pedro | ESP | 1048 | ONCE | 40 |
| 31 | 101 | GOMES, Joaquim | POR | 7208 | SICASAL | 40 |
| 32 | 66 | PIÑERO, Fernando | ESP | 1142 | LOTUS - FESTINA | 40 |
| 33 | 6 | HILSE, Peter | RFA | 6816 | TEKA | 40 |
| 34 | 23 | MUJICA, Jokin | ESP | 1121 | BANESTO | 40 |
| 35 | 31 | ANTEQUERA, Fco. | ESP | 1010 | BH - AMAYA | 40 |
| 36 | 13 | SANCHEZ, Jose A. | ESP | | ARTIACH - ROYAL | 40 |
| 37 | 85 | PEDERSEN, Alex | DEN | 8309 | ONCE | 40 |
| 38 | 86 | MARTINEZ, M. Angel | ESP | 1110 | ONCE | 40 |
| 39 | 83 | PRIETO, Celestino | ESP | 1146 | ONCE | 40 |
| 40 | 7 | PACHECO, Fernando | ESP | 1136 | TEKA | 40 |
| 41 | 22 | GOROSPE, Julián | ESP | 1075 | BANESTO | 40 |
| 42 | 107 | MOTA, Fernando | POR | 7228 | SICASAL | 40 |
| 43 | 18 | CARBAYEDA, Javier | ESP | | ARTIACH - ROYAL | 40 |
| 44 | 43 | ESCARTIN, Fernando | ESP | | CLAS - CAJASTUR | 40 |
| 45 | 46 | MAULEON, Javier | ESP | 1112 | CLAS - CAJASTUR | 40 |
| 46 | 33 | DIAZ, Jose Luis | ESP | 1045 | BH - AMAYA | 40 |
| 47 | 81 | ALDANONDO, Xabier | ESP | 1004 | ONCE | 40 |
| 48 | 2 | EMONDS, Nico | BEL | 0059 | TEKA | 40 |
| 49 | 102 | ABREU, Manuel | POR | 7201 | SICASAL | 11:43 |
| 50 | 35 | GUERRICAGOITIA, E. | ESP | 1077 | BH - AMAYA | 11:43 |

Etapa: 1

XXXI VUELTA CICLISTA A LA RIOJA

GRAN PREMIO

iberCaja 

Nº Etapa: 4 ALFARO - LOGROÑO

FECHA: 21/09/90

CLASIFICACION INDIVIDUAL DE LA ETAPA

162,0Kms Media: 37,855 km/h Tiempo 1^{er} clasificado: 4:16:46

| | | | | | | |
|-----|-----|---------------------|-----|------|-------------------|-------|
| 51 | 113 | HERNANDEZ UBEDA, J. | ESP | 1083 | TULIP - COMPUTERS | 11:43 |
| 52 | 112 | NAVARRO, Francisco | ESP | 1128 | TULIP - COMPUTERS | 11:43 |
| 53 | 76 | MUÑOZ, Alejandro | ESP | 1123 | PUERTAS MAVISA | 11:43 |
| 54 | 55 | REINA, Juan | ESP | 1152 | KELME - IBEXPRESS | 11:43 |
| 55 | 56 | ROSADO, Jesús | ESP | 1162 | KELME - IBEXPRESS | 11:43 |
| 56 | 51 | CABELLO, Francisco | ESP | 1025 | KELME - IBEXPRESS | 11:43 |
| 57 | 78 | CLEMENCIO, Rodas | ESP | 1156 | PUERTAS MAVISA | 11:43 |
| 58 | 53 | ESPEJO, Antonio | ESP | 1054 | KELME - IBEXPRESS | 11:43 |
| 59 | 105 | FERNANDES, F. | POR | 7207 | SICASAL | 11:43 |
| 60 | 16 | GARCIA, M. A. | ESP | | ARTIACH - ROYAL | 11:43 |
| 61 | 95 | MORENO, Pablo | ESP | 1120 | SEUR | 11:43 |
| 62 | 62 | HARRIS, Tim | GBR | 6019 | LOTUS - FESTINA | 11:43 |
| 63 | 92 | CANO, J. Ignacio | ESP | | SEUR | 16:04 |
| 64 | 61 | SEBASTIA, Agustin | ESP | 1177 | LOTUS - FESTINA | 16:04 |
| 65 | 44 | GERIZ, Arturo | ESP | 1070 | CLAS - CAJASTUR | 16:04 |
| 66 | 63 | GALARRETA, Carlos | ESP | 1057 | LOTUS - FESTINA | 16:04 |
| 67 | 94 | HEINDERICKX, J.P. | BEL | 0074 | SEUR | 16:04 |
| 68 | 71 | CUADRADO, Emilio | ESP | 1037 | PUERTAS MAVISA | 16:04 |
| 69 | 12 | DAVOZ, Jose A. | ESP | | ARTIACH - ROYAL | 16:04 |
| 70 | 96 | PEREZ, Francisco | ESP | | SEUR | 19:05 |
| 71 | 25 | SAN ROMAN, Ignacio | ESP | 1170 | BANESTO | 19:05 |
| 72 | 103 | ANDRADE, Joaquim | POR | 7225 | SICASAL | 19:05 |
| 73 | 108 | SILVA, Jorge | POR | 7217 | SICASAL | 19:05 |
| 74 | 106 | FREITAS, Cassio | BRA | 9483 | SICASAL | 19:05 |
| 75 | 67 | OCAÑA, Angel | ESP | 1130 | LOTUS - FESTINA | 19:05 |
| 76 | 72 | DELGADO, Manuel | ESP | 1042 | PUERTAS MAVISA | 22:24 |
| 77 | 77 | OTERO, Jose Luis | ESP | 1134 | PUERTAS MAVISA | 22:24 |
| abn | 4 | LEANIZBARRUTIA, A. | ESP | 1092 | TEKA | |
| abn | 14 | GARCIANDIA, Javier | ESP | | ARTIACH - ROYAL | |
| abn | 27 | LUQUIN, Javier | ESP | 1097 | BANESTO | |
| abn | 28 | GONZALEZ, J.carlos | ESP | 1073 | BANESTO | |
| abn | 45 | MARQUINA, Pedro | ESP | 1099 | CLAS - CAJASTUR | |
| abn | 57 | ROTA, Ramón | ESP | 1163 | KELME - IBEXPRESS | |
| abn | 64 | PORTILLO, Santiago | ESP | 1144 | LOTUS - FESTINA | |
| abn | 73 | ESPARZA, Antonio | ESP | 1053 | PUERTAS MAVISA | |
| abn | 74 | BISTRUP, Brian | ESP | 8302 | PUERTAS MAVISA | |
| abn | 88 | WELTZ, Kenneth | DEN | 8318 | ONCE | |
| abn | 93 | GARCIA, Manuel | ESP | 1063 | SEUR | |
| abn | 111 | LLACH, Joaquín | ESP | 1095 | TULIP - COMPUTERS | |
| abn | 114 | DOMINGUEZ, Manuel J | ESP | 1049 | TULIP - COMPUTERS | |

abn: Abandonó

Etapa: 2

XXXI VUELTA CICLISTA A LA RIOJA

GRAN PREMIO

iberCaja 

Nº Etapa: 4 ALFARO - LOGROÑO

FECHA: 21/09/90

CLASIFICACION DE LA REGULARIDAD EN LA ETAPA

| | | | | | |
|----|----|---------------------|-----|-------------------|----|
| 1 | 36 | GUTIERREZ, Alfonso | ESP | BH - AMAYA | 25 |
| 2 | 41 | GASTON, Iñaki | ESP | CLAS - CAJASTUR | 20 |
| 3 | 65 | MARTINEZ, Juan T. | ESP | LOTUS - FESTINA | 16 |
| 4 | 1 | AJA, Enrique | ESP | TEKA | 14 |
| 5 | 87 | MUÑOZ, Pedro | ESP | ONCE | 12 |
| 6 | 21 | RONDON, Abelardo | COL | BANESTO | 10 |
| 7 | 42 | ARENAS, Guillermo | ESP | CLAS - CAJASTUR | 9 |
| 8 | 24 | GONZALO, Victor | ESP | BANESTO | 8 |
| 9 | 8 | SANCHEZ, Mariano | ESP | TEKA | 7 |
| 10 | 37 | MURGUIALDAY, Javier | ESP | BH - AMAYA | 6 |
| 11 | 34 | ESNAULT, Patrice | FRA | BH - AMAYA | 5 |
| 12 | 32 | CUBINO, Laudelino | ESP | BH - AMAYA | 4 |
| 13 | 54 | DIAZ, A. Miguel | ESP | KELME - IBEXPRESS | 3 |
| 14 | 68 | CARRERA, Manuel | ESP | LOTUS - FESTINA | 2 |
| 15 | 84 | DIAZ DE OTAZU, L.M. | ESP | ONCE | 1 |

CLASIFICACION POR EQUIPOS EN LA ETAPA

| | | |
|----|-------------------------|----------|
| 1 | BH - BH - AMAYA | 12:50:18 |
| 2 | BAN - BANESTO | 40 |
| 3 | TEK - TEKA | 40 |
| 4 | CLA - CLAS - CAJASTUR | 40 |
| 5 | LOS - LOTUS - FESTINA | 1:20 |
| 6 | ONC - ONCE | 1:20 |
| 7 | KEL - KELME - IBEXPRESS | 2:00 |
| 8 | ART - ARTIACH - ROYAL | 2:00 |
| 9 | TUL - TULIP - COMPUTERS | 13:03 |
| 10 | SEU - SEUR | 13:03 |
| 11 | SIC - SICASAL | 13:03 |
| 12 | PUE - PUERTAS MAVISA | 24:06 |

Etapa: 3

XXXI VUELTA CICLISTA A LA RIOJA

Nº Etapa: 4 ALFARO - LOGROÑO

FECHA: 21/09/90

CLASIFICACIONES DE LA MONTAÑA EN LA ETAPA

ALTO DE LAS TRES TETAS 33,5Km Categoría:3

| | | | | | |
|---|----|--------------------|-----|-----------------|---|
| 1 | 67 | OCAÑA, Angel | ESP | LOTUS - FESTINA | 5 |
| 2 | 92 | CANO, J. Ignacio | ESP | SEUR | 3 |
| 3 | 4 | LEANIZBARRUTIA, A. | ESP | TEKA | 2 |
| 4 | 44 | GERIZ, Arturo | ESP | CLAS - CAJASTUR | 1 |

ALTO DE SOTO DE CAMEROS 94,0Km Categoría:2

| | | | | | |
|---|----|--------------------|-----|-----------------|---|
| 1 | 35 | GUERRICAGOITIA, E. | ESP | BH - AMAYA | 7 |
| 2 | 8 | SANCHEZ, Mariano | ESP | TEKA | 5 |
| 3 | 41 | GASTON, Iñaki | ESP | CLAS - CAJASTUR | 4 |
| 4 | 76 | MUÑOZ, Alejandro | ESP | PUERTAS MAVISA | 3 |
| 5 | 26 | CRUZ MARTIN, Jesus | ESP | BANESTO | 2 |
| 6 | 75 | LORENZANA, Rafael | ESP | PUERTAS MAVISA | 1 |

ALTO DE LA VENTA 118,0Km Categoría:1

| | | | | | |
|---|----|-------------------|-----|-----------------|----|
| 1 | 65 | MARTINEZ, Juan T. | ESP | LOTUS - FESTINA | 10 |
| 2 | 41 | GASTON, Iñaki | ESP | CLAS - CAJASTUR | 8 |
| 3 | 32 | CUBINO, Laudelino | ESP | BH - AMAYA | 7 |
| 4 | 8 | SANCHEZ, Mariano | ESP | TEKA | 6 |
| 5 | 1 | AJA, Enrique | ESP | TEKA | 5 |
| 6 | 87 | MUÑOZ, Pedro | ESP | ONCE | 4 |
| 7 | 21 | RONDON, Abelardo | COL | BANESTO | 3 |
| 8 | 42 | ARENAS, Guillermo | ESP | CLAS - CAJASTUR | 2 |
| 9 | 31 | ANTEQUERA, Fco. | ESP | BH - AMAYA | 1 |

CLASIFICACIONES DE LAS METAS VOLANTES DE LA ETAPA

AUTOL 23,0Km

| | | | | | |
|---|----|------------------|-----|-----------------|---|
| 1 | 92 | CANO, J. Ignacio | ESP | SEUR | 3 |
| 2 | 67 | OCAÑA, Angel | ESP | LOTUS - FESTINA | 2 |
| 3 | 78 | CLEMENCIO, Rodas | ESP | PUERTAS MAVISA | 1 |

GALILEA 58,0Km

| | | | | | |
|---|----|--------------------|-----|-----------------|---|
| 1 | 92 | CANO, J. Ignacio | ESP | SEUR | 3 |
| 2 | 13 | SANCHEZ, Jose A. | ESP | ARTIACH - ROYAL | 2 |
| 3 | 25 | SAN ROMAN, Ignacio | ESP | BANESTO | 1 |

Etapa: 5

XXXI VUELTA CICLISTA A LA RIOJA

GRAN PREMIO

iberCaja 

Nº Etapa: 4 ALFARO - LOGROÑO

FECHA: 21/09/90

CLASIFICACIONES DE LOS SPRINTS ESPECIALES DE LA ETAPA

| | | | | |
|--------|---------------------|--------|-------------------|---|
| ARNEDO | | 31,4Km | | |
| 1 | 92 CANO, J. Ignacio | ESP | SEUR | 3 |
| 2 | 67 OCAÑA, Angel | ESP | LOTUS - FESTINA | 2 |
| 3 | 55 REINA, Juan | ESP | KELME - IBEXPRESS | 1 |

| | | | | |
|--------|---------------------|--------|-----------------|---|
| AUSEJO | | 50,0Km | | |
| 1 | 92 CANO, J. Ignacio | ESP | SEUR | 3 |
| 2 | 67 OCAÑA, Angel | ESP | LOTUS - FESTINA | 2 |
| 3 | 34 ESNAULT, Patrice | FRA | BH - AMAYA | 1 |

Etapa: 7

XXXI VUELTA CICLISTA A LA RIOJA

GRAN PREMIO

iberCaja 

Después de Etapa: 4 ALFARO - LOGROÑO

FECHA: 21/09/90

CLASIFICACION GENERAL INDIVIDUAL

656,50 Kms. Vel. media 40,085 Km/h. Tiempo líder: 16:22:39

| | | | | | | |
|----|-----|---------------------|-----|------|-------------------|-------|
| 1 | 36 | GUTIERREZ, Alfonso | ESP | 1080 | BH - AMAYA | |
| 2 | 41 | GASTON, Iñaki | ESP | 1067 | CLAS - CAJASTUR | mt |
| 3 | 1 | AJA, Enrique | ESP | 1003 | TEKA | mt |
| 4 | 32 | CUBINO, Laudelino | ESP | 1038 | BH - AMAYA | mt |
| 5 | 24 | GONZALO, Victor | ESP | 1074 | BANESTO | mt |
| 6 | 37 | MURGUIALDAY, Javier | ESP | 1126 | BH - AMAYA | mt |
| 7 | 21 | RONDON, Abelardo | COL | 5061 | BANESTO | mt |
| 8 | 42 | ARENAS, Guillermo | ESP | 1015 | CLAS - CAJASTUR | mt |
| 9 | 34 | ESNAULT, Patrice | FRA | 2032 | BH - AMAYA | mt |
| 10 | 65 | MARTINEZ, Juan T. | ESP | 1106 | LOTUS - FESTINA | mt |
| 11 | 87 | MUÑOZ, Pedro | ESP | 1124 | ONCE | mt |
| 12 | 8 | SANCHEZ, Mariano | ESP | 1171 | TEKA | mt |
| 13 | 11 | DEKKER, D. | HOL | | ARTIACH - ROYAL | 40 |
| 14 | 75 | LORENZANA, Rafael | ESP | 1096 | PUERTAS MAVISA | 40 |
| 15 | 54 | DIAZ, A. Miguel | ESP | 1046 | KELME - IBEXPRESS | 40 |
| 16 | 84 | DIAZ DE OTAZU, L.M. | ESP | 1041 | ONCE | 40 |
| 17 | 97 | RIDAURA, Vicente | ESP | 1153 | SEUR | 40 |
| 18 | 15 | STEPHENS, Neil | BEL | | ARTIACH - ROYAL | 40 |
| 19 | 5 | MAZON, Bernardo | ESP | 1114 | TEKA | 40 |
| 20 | 85 | PEDERSEN, Alex | DEN | 8309 | ONCE | 40 |
| 21 | 23 | MUJIKI, Jokin | ESP | 1121 | BANESTO | 40 |
| 22 | 26 | CRUZ MARTIN, Jesus | ESP | 1101 | BANESTO | 40 |
| 23 | 66 | PIÑERO, Fernando | ESP | 1142 | LOTUS - FESTINA | 40 |
| 24 | 68 | CARRERA, Manuel | ESP | 1030 | LOTUS - FESTINA | 40 |
| 25 | 6 | HILSE, Peter | RFA | 6816 | TEKA | 40 |
| 26 | 118 | OVANDO, J. Rolando | GUA | 9581 | TULIP - COMPUTERS | 40 |
| 27 | 31 | ANTEQUERA, Fco. | ESP | 1010 | BH - AMAYA | 40 |
| 28 | 17 | MURUA, Iñaki | ESP | | ARTIACH - ROYAL | 40 |
| 29 | 13 | SANCHEZ, Jose A. | ESP | | ARTIACH - ROYAL | 40 |
| 30 | 107 | MOTA, Fernando | POR | 7228 | SICASAL | 40 |
| 31 | 43 | ESCARTIN, Fernando | ESP | | CLAS - CAJASTUR | 40 |
| 32 | 22 | GOROSPE, Julián | ESP | 1075 | BANESTO | 40 |
| 33 | 7 | PACHECO, Fernando | ESP | 1136 | TEKA | 40 |
| 34 | 58 | SERRAPIO, José A. | ESP | 1176 | KELME - IBEXPRESS | 1:23 |
| 35 | 2 | EMONDS, Nico | BEL | 0059 | TEKA | 1:23 |
| 36 | 47 | OLIVEIRA, J.Manuel | ESP | 1132 | CLAS - CAJASTUR | 1:23 |
| 37 | 33 | DIAZ, Jose Luis | ESP | 1045 | BH - AMAYA | 1:23 |
| 38 | 18 | CARBAYEDA, Javier | ESP | | ARTIACH - ROYAL | 2:00 |
| 39 | 3 | GONZALEZ, Arsenio | ESP | 1072 | TEKA | 4:27 |
| 40 | 116 | BALBOA, Andoni | ESP | 1020 | TULIP - COMPUTERS | 5:45 |
| 41 | 46 | MAULEON, Javier | ESP | 1112 | CLAS - CAJASTUR | 5:45 |
| 42 | 101 | GOMES, Joaquim | POR | 7208 | SICASAL | 9:38 |
| 43 | 86 | MARTINEZ, M. Angel | ESP | 1110 | ONCE | 9:42 |
| 44 | 83 | PRIETO, Celestino | ESP | 1146 | ONCE | 9:42 |
| 45 | 98 | SANCHIS, José S. | ESP | 1173 | SEUR | 9:42 |
| 46 | 16 | GARCIA, M. A. | ESP | | ARTIACH - ROYAL | 11:43 |
| 47 | 76 | MUÑOZ, Alejandro | ESP | 1123 | PUERTAS MAVISA | 12:26 |
| 48 | 56 | ROSADO, Jesús | ESP | 1162 | KELME - IBEXPRESS | 13:03 |
| 49 | 82 | DIAZ ZABALA, Pedro | ESP | 1048 | ONCE | 13:50 |
| 50 | 51 | CABELLO, Francisco | ESP | 1025 | KELME - IBEXPRESS | 15:30 |

General: 1

XXXI VUELTA CICLISTA A LA RIOJA

GRAN PREMIO



Después de Etapa: 4 ALFARO - LOGROÑO

FECHA: 21/09/90

CLASIFICACION GENERAL INDIVIDUAL

| 656,50 Kms. | | Vel. media 40,085 Km/h. | | Tiempo líder: | | 16:22:39 |
|-------------|-----|-------------------------|-----|---------------|-------------------|----------|
| 51 | 105 | FERNANDES, F. | POR | 7207 | SICASAL | 16:48 |
| 52 | 113 | HERNANDEZ UBEDA, J. | ESP | 1083 | TULIP - COMPUTERS | 16:48 |
| 53 | 92 | CANO, J. Ignacio | ESP | | SEUR | 17:24 |
| 54 | 52 | CLARAMUNT, Xavier | ESP | 1034 | KELME - IBEXPRESS | 17:48 |
| 55 | 81 | ALDANONDO, Xabier | ESP | 1004 | ONCE | 17:48 |
| 56 | 12 | DAVOZ, Jose A. | ESP | | ARTIACH - ROYAL | 19:51 |
| 57 | 96 | PEREZ, Francisco | ESP | | SEUR | 22:52 |
| 58 | 94 | HEINDERICKX, J.P. | BEL | 0074 | SEUR | 25:06 |
| 59 | 71 | CUADRADO, Emilio | ESP | 1037 | PUERTAS MAVISA | 25:06 |
| 60 | 35 | GUERRICAGOITIA, E. | ESP | 1077 | BH - AMAYA | 27:06 |
| 61 | 103 | ANDRADE, Joaquim | POR | 7225 | SICASAL | 27:07 |
| 62 | 25 | SAN ROMAN, Ignacio | ESP | 1170 | BANESTO | 27:07 |
| 63 | 106 | FREITAS, Cassio | BRA | 9483 | SICASAL | 28:04 |
| 64 | 95 | MORENO, Pablo | ESP | 1120 | SEUR | 28:51 |
| 65 | 62 | HARRIS, Tim | GBR | 6019 | LOTUS - FESTINA | 28:51 |
| 66 | 53 | ESPEJO, Antonio | ESP | 1054 | KELME - IBEXPRESS | 28:51 |
| 67 | 78 | CLEMENCIO, Rodas | ESP | 1156 | PUERTAS MAVISA | 32:21 |
| 68 | 67 | OCAÑA, Angel | ESP | 1130 | LOTUS - FESTINA | 34:34 |
| 69 | 108 | SILVA, Jorge | POR | 7217 | SICASAL | 36:13 |
| 70 | 72 | DELGADO, Manuel | ESP | 1042 | PUERTAS MAVISA | 39:07 |
| 71 | 77 | OTERO, Jose Luis | ESP | 1134 | PUERTAS MAVISA | 40:17 |
| 72 | 102 | ABREU, Manuel | POR | 7201 | SICASAL | 40:27 |
| 73 | 112 | NAVARRO, Francisco | ESP | 1128 | TULIP - COMPUTERS | 40:47 |
| 74 | 61 | SEBASTIA, Agustin | ESP | 1177 | LOTUS - FESTINA | 42:07 |
| 75 | 55 | REINA, Juan | ESP | 1152 | KELME - IBEXPRESS | 42:52 |
| 76 | 44 | GERIZ, Arturo | ESP | 1070 | CLAS - CAJASTUR | 44:48 |
| 77 | 63 | GALARRETA, Carlos | ESP | 1057 | LOTUS - FESTINA | 44:48 |

General: 2

XXXI VUELTA CICLISTA A LA RIOJA

GRAN PREMIO



Después de Etapa: 4 ALFARO - LOGROÑO

FECHA: 21/09/90

CLASIFICACION GENERAL DE LA REGULARIDAD

| | | | | | |
|----|-----|--------------------|-----|-------------------|----|
| 1 | 36 | GUTIERREZ, Alfonso | ESP | BH - AMAYA | 77 |
| 2 | 11 | DEKKER, D. | HOL | ARTIACH - ROYAL | 70 |
| 3 | 41 | GASTON, Iñaki | ESP | CLAS - CAJASTUR | 44 |
| 4 | 1 | AJA, Enrique | ESP | TEKA | 30 |
| 5 | 106 | FREITAS, Cassio | BRA | SICASAL | 25 |
| 6 | 94 | HEINDERICKX, J.P. | BEL | SEUR | 24 |
| 7 | 2 | EMONDS, Nico | BEL | TEKA | 20 |
| 8 | 75 | LORENZANA, Rafael | ESP | PUERTAS MAVISA | 18 |
| 9 | 24 | GONZALO, Victor | ESP | BANESTO | 18 |
| 10 | 65 | MARTINEZ, Juan T. | ESP | LOTUS - FESTINA | 17 |
| 11 | 118 | OVANDO, J. Rolando | GUA | TULIP - COMPUTERS | 16 |
| 12 | 85 | PEDERSEN, Alex | DEN | ONCE | 15 |
| 13 | 32 | CUBINO, Laudelino | ESP | BH - AMAYA | 14 |
| 14 | 87 | MUÑOZ, Pedro | ESP | ONCE | 12 |
| 15 | 68 | CARRERA, Manuel | ESP | LOTUS - FESTINA | 11 |
| 16 | 21 | RONDON, Abelardo | COL | BANESTO | 10 |
| 17 | 42 | ARENAS, Guillermo | ESP | CLAS - CAJASTUR | 9 |
| 18 | 102 | ABREU, Manuel | POR | SICASAL | 9 |
| 19 | 97 | RIDAURA, Vicente | ESP | SEUR | 9 |
| 20 | 54 | DIAZ, A. Miguel | ESP | KELME - IBEXPRESS | 9 |

CLASIFICACION GENERAL POR EQUIPOS

| | | |
|----|-------------------------|----------|
| 1 | BH - BH - AMAYA | 49:07:57 |
| 2 | BAN - BANESTO | 40 |
| 3 | TEK - TEKA | 40 |
| 4 | CLA - CLAS - CAJASTUR | 40 |
| 5 | ONC - ONCE | 1:20 |
| 6 | LOS - LOTUS - FESTINA | 1:20 |
| 7 | ART - ARTIACH - ROYAL | 2:00 |
| 8 | KEL - KELME - IBEXPRESS | 4:03 |
| 9 | TUL - TULIP - COMPUTERS | 14:23 |
| 10 | SEU - SEUR | 18:10 |
| 11 | SIC - SICASAL | 25:57 |
| 12 | PUE - PUERTAS MAVISA | 33:51 |

General: 3

XXXI VUELTA CICLISTA A LA RIOJA

GRAN PREMIO



Después de Etapa: 4 ALFARO - LOGROÑO

FECHA: 21/09/90

CLASIFICACION GENERAL DEL PREMIO DE LA MONTAÑA

| | | | | | |
|---|----|-------------------|-----|-----------------|----|
| 1 | 41 | GASTON, Iñaki | ESP | CLAS - CAJASTUR | 31 |
| 2 | 8 | SANCHEZ, Mariano | ESP | TEKA | 21 |
| 3 | 32 | CUBINO, Laudelino | ESP | BH - AMAYA | 13 |
| 4 | 1 | AJA, Enrique | ESP | TEKA | 12 |
| 5 | 65 | MARTINEZ, Juan T. | ESP | LOTUS - FESTINA | 10 |

CLASIFICACION GENERAL METAS VOLANTES

| | | | | | |
|---|-----|--------------------|-----|----------------|---|
| 1 | 92 | CANO, J. Ignacio | ESP | SEUR | 8 |
| 2 | 78 | CLEMENCIO, Rodas | ESP | PUERTAS MAVISA | 8 |
| 3 | 108 | SILVA, Jorge | POR | SICASAL | 7 |
| 4 | 102 | ABREU, Manuel | POR | SICASAL | 4 |
| 5 | 26 | CRUZ MARTIN, Jesus | ESP | BANESTO | 3 |

CLASIFICACION GENERAL SPRINTS ESPECIALES

| | | | | | |
|---|-----|--------------------|-----|-------------------|----|
| 1 | 55 | REINA, Juan | ESP | KELME - IBEXPRESS | 10 |
| 2 | 92 | CANO, J. Ignacio | ESP | SEUR | 6 |
| 3 | 118 | OVANDO, J. Rolando | GUA | TULIP - COMPUTERS | 6 |
| 4 | 82 | DIAZ ZABALA, Pedro | ESP | ONCE | 4 |
| 5 | 67 | OCAÑA, Angel | ESP | LOTUS - FESTINA | 4 |

CLASIFICACION GENERAL COMBINADA

| | | | | | GEN | MON | MVO | SES | REG | TOT |
|---|-----|--------------------|-----|-----|-----|-----|-----|-----|-----|-----|
| 1 | 26 | CRUZ MARTIN, Jesus | ESP | BAN | 22 | 20 | 5 | 6 | 24 | 77 |
| 2 | 116 | BALBOA, Andoni | ESP | TUL | 40 | 10 | 9 | 7 | 25 | 91 |
| 3 | 106 | FREITAS, Cassio | BRA | SIC | 63 | 15 | 6 | 12 | 5 | 101 |

General: 4

VUELTA CICLISTA A LA RIOJA



1990

ORGANIZACION

Entidad

J. A.

Nombre

Vicente Dominguez

GRAN PREMIO

iberCaja

